





Dodatek č. 1
č. j. KRPP-83032-19/ČJ-2021-0300VZ-PX-VZ
ke smlouvě o dílo

Objednatel:

Název: Česká republika – Krajské ředitelství policie Plzeňského kraje
Sídlo: Nádražní 2, Východní předměstí, Plzeň 3, PSČ 306 28
Zastoupená: plk. Ing. Bc. Petrem Nováčkem, náměstkem ředitele Krajského ředitelství policie Plzeňského kraje pro ekonomiku
Kontaktní adresa: Krajské ředitelství policie Plzeňského kraje, Nádražní 2, 306 28 Plzeň
IČO: 75151529
DIČ: CZ75151529
Bankovní spojení: Česká národní banka
Číslo účtu: 8246881/0710
ID DS: 5ixai69

a

Zhotovitel:

Název: SILBA – Elstav s.r.o.
Sídlo: Plzeňská 155, 326 00 Letkov
Zastoupený: 
Kontaktní adresa: Plzeňská 155, 326 00 Letkov
IČO: 643 58 844
DIČ: CZ64358844
Bankovní spojení: 
Číslo účtu: 
Telefon: 
E-mail: 
ID DS: 7sc78va

dále společně jen „smluvní strany“

uzavírají dle ustanovení § 2586 a násl. zákona č. 89/2012 Sb., občanského zákoníku, tento
Dodatek č. 1

Článek I.
Dohoda smluvních stran

V souladu s článkem XI. odst. 1 smlouvy vedené pod č. j. KRPP-83032-14/ČJ-2021-0300VZ-PX-VZ (dále jen „Smlouva“) se smluvní strany dohodly na uzavření tohoto Dodatku č. 1 (dále jen „Dodatek“) z důvodu:

úprava smluvní ceny za provedení díla spočívající v rozšíření objemu prací, jejichž potřeba provedení vyvstala v průběhu provádění díla;

Článek II.
Změny a doplnění

1. Původní text článku IV. odstavec 1. Smlouvy se v plném rozsahu ruší a nahrazuje se novým v následujícím znění:

„V souladu s ustanoveními zákona č. 526/1990 Sb., o cenách, a ustanoveními § 2620 a násl. zákona č. 89/2012 Sb., občanského zákoníku, se smluvní strany dohodly na následující ceně díla:

Cena bez DPH: 778.914,26 Kč

DPH 21%: 163.571,99 Kč

Cena včetně DPH: 942.486,25 Kč

slovy: „devětsetčtyřicetdvatisícečtyřistaosmdesátšestkorun,25haléřů“

Článek III.
Ostatní ujednání

1. Tento Dodatek nabývá platnosti po podpisu oběma smluvními stranami. Dle zákona 340/2015 Sb., o registru smluv tento Dodatek nabývá účinnosti dnem uveřejnění v registru smluv. Pokud nebude uveřejněn v registru smluv ani do tří měsíců ode dne, kdy byl uzavřen, je zrušen od jeho počátku.
2. Ostatní ustanovení Smlouvy zůstávají i nadále v platnosti beze změny.
3. Případné spory obou stran budou řešeny přednostně dohodou. Nedojde-li k dohodě, budou spory řešeny příslušným soudem, nikoliv rozhodcem.
4. Dodatek je sepsán ve dvou stejnopisech (2 strany Dodatku a 2 strany přílohy), z nichž jeden obdrží objednatel a jeden zhotovitel. Přílohy k tomuto Dodatku jsou jeho nedílnou součástí.
5. Každá ze smluvních stran prohlašuje, že tento Dodatek byl sepsán na základě pravdivých údajů, je projevem jejich svobodné vůle, souhlasí s jeho obsahem, který považují za určitý a srozumitelný, na důkaz čehož připojují smluvní strany k tomuto Dodatku své podpisy.

Přílohy:

Příloha č. 1 - *Položkový rozpočet na vícepráce*

V Plzni dne

Za objednatele:

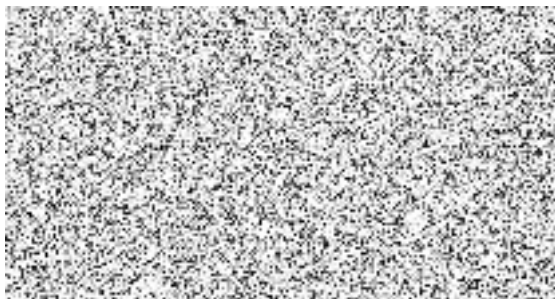

V Plzni dne

Za zhotovitele:

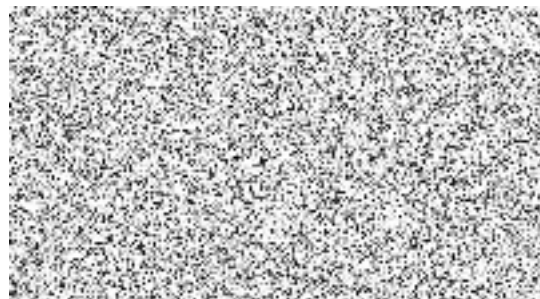

KRYCÍ LIST SOUPISU PRACÍ

Stavba:
změny stavby - sanace a hydroizolace OOP Třemošná

KSO:	CC-CZ:	
Místo:	Datum:	9. 11. 2021
Zadavatel:	IČ:	75151529
CŘ - KŘPPK	DIČ:	
Zhotovitel:	IČ:	64358844
Síla Elstav s.r.o.	DIČ:	
Projektant:	IČ:	
	DIČ:	
Zpracovatel:	IČ:	
	DIČ:	
Poznámka:		

Cena bez DPH			245 175,57
	Základ daně	Sazba daně	Výše daně
DPH základní	245 175,57	21,00%	51 486,87
snížená	0,00	15,00%	0,00
Cena s DPH	v CZK		296 662,44

Projektant _____ Zpracovatel _____

Datum a podpis: _____ Razítko _____ Datum a podpis: _____ Razítko _____

Objednavatel _____ Zhotovitel _____

Datum a podpis: _____ Razítko _____ Datum a podpis: _____ Razítko _____

SOUPIS PRACÍ

Stavba:

změny stavby - sanace a hydroizolace OOP Třemošná

Místo:

Datum: 9. 11. 2021

Zadavatel:

ČŘ - KRPPK

Projektant:

Zhotovitel:

Silba Elstav s.r.o.

Zpracovatel:

PČ	Typ	Kód	Popis	MJ	Množství	J.cena [CZK]	Cena celkem [CZK]
Náklady soupisu celkem							245 175,57
D a odpočty							-64 766,75
D 1 Zemní práce							-64 766,75
17	K	132251102	Hloubení rýh nezapažených š do 800 mm v hornině třídy těžitelnosti I, skupiny 3 objem do 50 m3 strojně	m3	-94,795	650,00	-61 616,75
19	K	113106023	Rozebrání dlažeb při překopech komunikací pro pěší ze zámkové dlažby ručně	m2	-6,000	126,00	-756,00
D 2 Zakládání							-360,00
20	K	212755214	Trativody z drenážních trubek plastových flexibilních D 100 mm bez lože	m	-8,000	45,00	-360,00
D 5 Komunikace pozemní							-2 034,00
21	K	596211110	Kladení zámkové dlažby komunikací pro pěší tl 60 mm skupiny A pl do 50 m2	m2	-6,000	339,00	-2 034,00
D b přípočty							309 942,32
D HSV Práce a dodávky HSV							308 362,32
D 1 Zemní práce							239 480,06
18	K	132212111	Hloubení rýh š do 800 mm v soudržných horninách třídy těžitelnosti I skupiny 3 ručně	m3	89,000	1 410,00	125 490,00
26	K	162751117	Vodorovné přemístění do 10000 m výkopku/sypaniny z horniny třídy těžitelnosti I, skupiny 1 až 3	m3	76,000	256,00	19 456,00
27	K	171201231	Poplatek za uložení zeminy a kamení na recyklační skládce (skládkovné) kód odpadu 17 05 04	t	147,771	253,00	37 386,06
VV					76*1,8	136,800	
VV					Součet	136,800	
28	M	10364100	zemina pro terénní úpravy - tříděná	t	136,800	235,00	32 148,00
29	K	065002000	Mimostaveništní doprava materiálů	kpl	1,000	25 000,00	25 000,00
D 6 Úpravy povrchů, podlahy a osazování výplní							1 755,00
1	K	642942111	Osazování zárubní nebo rámu dveřních kovových do 2,5 m2 na MC	kus	1,000	325,00	325,00
3	M	55331487	zárubeň jednokřídlá ocelová pro zdění tl stěny 110-150mm rozměru 800/1970, 2100mm	kus	1,000	1 430,00	1 430,00
D 61 Úprava povrchů vnitřních							36 042,00
13	K	612821012	Vnitřní sanační štuková omítka pro vlhké a zasolené zdivo prováděná ručně	m2	20,000	712,00	14 240,00
VV					sanační omítka		
VV					20	20,000	
VV					Součet	20,000	
14	K	612821081	Příplatek k vnitřní vyrovnávací sanační omítce ZKD 10 mm omítky prováděné ručně ve více vrstvách	m2	81,000	234,00	18 954,00
VV					101	81,000	
4	K	978013191	Otlučení (osekání) vnitřní vápenné nebo vápenocementové omítky stěn v rozsahu do 100 %	m2	20,000	80,20	1 604,00
5	K	978023411	Vyškrabání spár zdiva cihelného mimo komínového	m2	20,000	62,20	1 244,00
D 8 Trubní vedení							4 170,00
22	K	877265271	Montáž lapače střešních splavenin z tvrdého PVC-systém KG DN 110	kus	6,000	210,00	1 260,00
23	M	283411110	lapače střešních splavenin okapová vpust' s klapkou+inspekční poklop z PP	kus	3,000	410,00	1 230,00
24	K	895270001	Proplachovací a kontrolní šachta z PVC-U vnější průměr 315 mm pro drenáže budov s lapačem písku užité výšky 350 mm	kus	3,000	560,00	1 680,00

PČ	Typ	Kód	Popis	MJ	Množství	J.cena [CZK]	Cena celkem [CZK]
25	K	895270031	Proplachovací a kontrolní šachta z PVC-U vnější průměr 315 mm pro drenáže budov redukce DN 200/100-150	kus	0,000	177,00	0,00
D 9 Ostatní konstrukce a práce, bourání							9 030,00
6	K	961044111	Bourání základů z betonu prostého	m3	3,000	3 010,00	9 030,00
D 997 Přesun sutě							14 953,54
8	K	997013111	Vnitrostaveništní doprava sutí a vybouraných hmot pro budovy v do 6 m s použitím mechanizace	t	8,540	517,00	4 415,18
9	K	997013501	Odvoz sutí a vybouraných hmot na skládku nebo meziskládku do 1 km se složením	t	8,540	233,00	1 989,82
10	K	997013509	Příplatek k odvozu sutí a vybouraných hmot na skládku ZKD 1 km přes 1 km	t	42,700	10,20	435,54
	VV		8,54*5 "Přepočtené koeficientem množství		42,700		
	VV		Součet		42,700		
11	K	997013631	Poplatek za uložení na skládce (skládkovné) stavebního odpadu smíšeného kód odpadu 17 09 04	t	8,540	950,00	8 113,00
D 998 Přesun hmot							2 931,72
12	K	998018001	Přesun hmot ruční pro budovy v do 6 m	t	2,221	1 320,00	2 931,72
D PSV Práce a dodávky PSV							1 580,00
D 713 Izolace tepelné							1 580,00
7	K	713130853	Odstranění tepelné izolace stěn lepené z polystyrenu tl přes 100 mm	m2	50,000	31,60	1 580,00