



Dodatek č. 2 ke Smlouvě o poskytování služeb v odpadovém hospodářství

Zhotovitel: **COMPAG MLADÁ BOLESLAV s.r.o.**
 zapsán v obchodním rejstříku vedeném Městským soudem v Praze, oddíl C, vl. 22798
 se sídlem: Vančurova 1425, 293 01 Mladá Boleslav
 zastoupený: [redacted]
 na základě plné moci [redacted]
 IČO: 47551984 DIČ CZ47551984
 bankovní spojení: [redacted]
 kontaktní osoba ve věcech obchodních: [redacted]
 kontaktní osoba ve věcech provozních: [redacted]

Objednatel: **Krajské ředitelství policie Středočeského kraje**
 325 - Organizační složka státu
 se sídlem: Na Baních 1535, 156 00 Praha - Zbraslav
 zasilací adresa: shodná se sídlem
 elektronická adresa pro zaslání faktur: krps.osm.osnm@pcr.cz
 zastoupený: Ing. Petr Dostál, náměstek ředitele Krajského ředitelství pro ekonomiku
 IČO: 75151481 DIČ: CZ 75151481
 kontaktní osoba/tel/e-mail: Zdenka Vojtová, tel. [redacted]

Výše uvedený zhotovitel a objednatel se dohodli na následujícím znění smlouvy.

1. Předmět dodatku

- 1.1 Předmětem tohoto dodatku je navýšení nádob na tříděný odpad v provozovnách IČP 75, IČP 72, IČP 168 a IČP 73 v rozsahu specifikovaném v příloze č. 1 tohoto dodatku. S platností od 1.1.2021 byl zákon č. 185/2001 Sb., o odpadech nahrazen zákonem č. 541/2020 Sb., o odpadech.
- 1.2 Ostatní ustanovení Smlouvy a předchozích dodatků zůstávají neměnná.

2. Závěrečné ustanovení

- 2.1 Obsah tohoto dodatku lze měnit nebo doplňovat pouze formou písemných vzestupně číslovaných dodatků podepsaných oběma stranami.
- 2.2 Tento dodatek se vyhotovuje ve dvou stejnopisech, z nichž po jednom obdrží každá ze smluvních stran.
- 2.3 Každá ze smluvních stran prohlašuje, že tento dodatek uzavírá svobodně a vážně, že považuje obsah tohoto dodatku za určitý a srozumitelný, že všechny výrazy obsažené v tomto dodatku při jednání o uzavření tohoto dodatku použily smluvní strany poprvé společně a že jsou jí známy všechny skutečnosti, jež jsou pro uzavření tohoto dodatku rozhodující.
- 2.4 Tento dodatek nabývá platnosti dnem podpisu oběma smluvními stranami a účinnosti od 9.11.2021.
- 2.5 Nedílnou součástí dodatku tvoří tyto přílohy:

Příloha č. 1 Ceník, četnost a rozsah poskytování služeb, technické podmínky
 Příloha č. 2 Zjednodušený podpis odpadu / Písemné informace



V Mladé Boleslavi dne 22.11.2021

Za zhotovitele

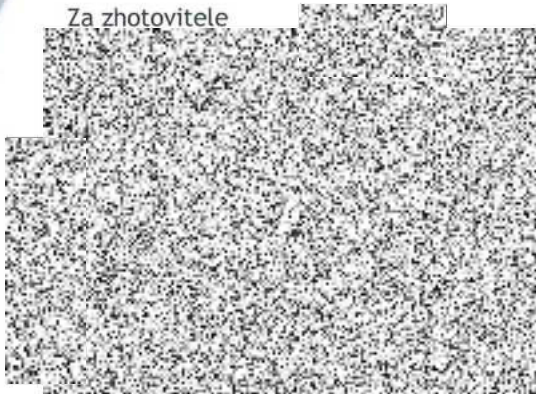

15. 11. 2021
V Praze dne2021

Za objednatele

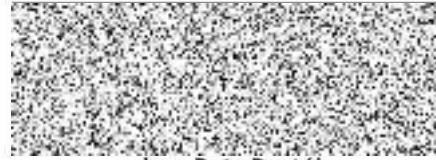

Ing. Petr Dostál

náměstek ředitele Krajského ředitelství pro ekonomiku

POLICIE ČESKÉ REPUBLIKY
KRAJSKÉ ŘEDITELSTVÍ POLICIE
STŘEDOČESKÉHO KRAJE
156 00 PRAHA 5-ZBRASLAV, NA BANÍCH 1535

COMPAG MLADÁ BOLESLAV s.r.o., Vančurova 1425, 293 01 Mladá Boleslav, Česká republika

DATAOVÁ SCHRÁNKA gr9n9g4

ic 47551984, dič CZ47551984, BANKOVNÍ SPOJENÍ Česká spořitelna, číslo účtu
or Městský soud v Praze, oddíl C, vložka č. 22798 ze dne 01.09.1993

ENVIRONMENTAL FACILITY SERVICES



Příloha č. 1 k Dodatku č.2 ze dne 9.11.2021 ke Smlouvě o poskytování služeb v odpadovém hospodářství

Ceník, četnost a rozsah poskytování služeb, technické podmínky
(v cenách uvedených v tomto ceníku není obsažena daň z přidané hodnoty)

Požadovaná změna:

Navýšení počtu nádob v provozovnách IČP 75, IČP 72, IČP 168, IČP 73

Aktuální stav po změně:

1. Základní údaje o svozovém místě

IČZ - identifikační číslo zařízení	IČP - identifikační číslo provozovny	Č. ZÚJ - Základní územní jednotka	Název ORP - obec s rozšířenou působností
	75	535419	Mladá Boleslav

Svozové místo:	Ulice/Popis místa	Číslo popisné	PSČ	Název obce - města
	Bělská	72	293 01	Mladá Boleslav

Název odpadu	Kód odpadu	Druh nádoby	Četnost svozu za rok	Vlastník nádoby	Pronájem nádoby	Počet nádob ks	Cena za pronájem jedné nádoby bez DPH	Cena za svoz jedné nádoby za rok bez DPH
Směsný komunální odpad	200301	120 l	1 x týdně	Objednatel	NE	2	-	3 120,-
Plasty	200139	120 l	1x 14 dní	Objednatel	NE	1	-	1 430,-

COMPAG MLADÁ BOLESLAV s.r.o., Vančurova 1425, 293 01 Mladá Boleslav, Česká republika

DIČ CZ47551984, BANKOVNÍ SPOJENÍ Česká spořitelna, číslo účtu
or: Městský soud v Praze, oddíl C, vložka č. 22798 ze dne 01.09.1993.

ENVIRONMENTAL FACILITY SERVICES



2. Základní údaje o svozovém místě

IČZ - identifikační číslo zařízení	IČP - identifikační číslo provozovny	Č. ZÚJ - Základní územní jednotka	Název ORP - obec s rozšířenou působností
	72	535419	Mladá Boleslav

Svozné místo:	Ulice/Popis místa	Číslo popisné	PSČ	Název obce - města
	Štěfánikova	1304	293 01	Mladá Boleslav

Název odpadu	Kód odpadu	Druh nádoby	Četnost svozu za rok	Vlastník nádoby	Pronájem nádoby	Počet nádob ks	Cena za pronájem jedné nádoby bez DPH	Cena za svoz jedné nádoby za rok bez DPH
Směsný komunální odpad	200301	1100 l	2 x týdně	Zhotovitel	V ceně svozu	1	-	35 500,-
Plasty	200139	1100 l	1x týdně	Zhotovitel	ANO	1	1 400,-	14 560,-
Papír a lepenka	200101	1100 l	1x týdně	Zhotovitel	ANO	1	1 400,-	13 520,-

COMPAG MLADÁ BOLESLAV s.r.o., Vančurova 1425, 293 01 Mladá Boleslav, Česká republika

DIČ CZ47551984, DIČ CZ47551984, BANKOVNÍ SPOJENÍ Česká spořitelna, číslo účtu: 5708892/0800
 or Městský soud v Praze, oddíl C, vložka č. 22798 ze dne 01.09.1993

ENVIRONMENTAL FACILITY SERVICES



3. Základní údaje o svozovém místě

IČZ - identifikační číslo zařízení	IČP - identifikační číslo provozovny	Č. ZÚJ - Základní územní jednotka	Název ORP - obec s rozšířenou působností
	71	535419	Mladá Boleslav

Svozné místo:	Ulice/Popis místa	Číslo popisné	PSČ	Název obce - města
	Boleslavská	1164	293 01	Kosmonosy

Název odpadu	Kód odpadu	Druh nádoby	Četnost svozu za rok	Vlastník nádoby	Pronájem nádoby	Počet nádob ks	Cena za pronájem jedné nádoby bez DPH	Cena za svoz jedné nádoby za rok bez DPH
Směsný komunální odpad	200301	1 100 l	1 x týdně	Zhotovitel	V ceně svozu	2	-	19 300,-
Papír	200101	1 100 l	1 x týdně	Zhotovitel	ANO	1	1 400,-	13 520,-
Plast	200139	1 100 l	1 x týdně	Zhotovitel	ANO	1	1 400,-	14 560,-

ENVIRONMENTAL FACILITY SERVICES

COMPAG MLADÁ BOLESLAV s.r.o., Vančurova 1425, 293 01 Mladá Boleslav, Česká republika

 DATOVÁ SCHRÁNKA gr9n9g4 

IČ 47551984, DIČ CZ47551984, BANKOVNÍ SPOJENÍ Česká spořitelna, číslo účtu: 5708892/0800
OR: Městský soud v Praze, oddíl C, vložka č. 22798 ze dne 01.09.1993 



4. Základní údaje o svozovém místě

IČZ - identifikační číslo zařízení	IČP - identifikační číslo provozovny	Č. ZÚJ - Základní územní jednotka	Název ORP - obec s rozšířenou působností
	74	535419	Mladá Boleslav

Svozové místo:	Ulice/Popis místa	Číslo popisné	PSČ	Název obce - města
	Jana Palacha (u Tria)	1296	293 01	Mladá Boleslav

Název odpadu	Kód odpadu	Druh nádoby	Četnost svozu za rok	Vlastník nádoby	Pronájem nádoby	Počet nádob ks	Cena za pronájem jedné nádoby bez DPH	Cena za svoz jedné nádoby za rok bez DPH
Směsný komunální odpad	200301	1100 l	1 x týdně	Zhotovitel	V ceně svozu	2	-	19 300,-

COMPAG MLADÁ BOLESLAV s.r.o., Vančurova 1425, 293 01 Mladá Boleslav, Česká republika

Y  E  DATOVÁ SCHRÁNKA gr9n9g4 

ř 47551984, bič CZ47551984, BANKOVNÍ SPOJENÍ Česká spořitelna, číslo účtu: 

08 Městský soud v Praze, oddíl C, vložka č. 22798 ze dne 01.09.1993, 

ENVIRONMENTAL FACILITY SERVICES



5. Základní údaje o svozovém místě

IČZ - identifikační číslo zařízení	IČP - identifikační číslo provozovny	Č. ZÚJ - Základní územní jednotka	Název ORP - obec s rozšířenou působností
	73	536326	Mnichovo Hradiště

Svozové místo:	Ulice/Popis místa	Číslo popisné	PSC	Název obce - města
	Víta Nejedlého	720	295 01	Mnichovo Hradiště

Název odpadu	Kód odpadu	Druh nádoby	Četnost svozu za rok	Vlastník nádoby	Pronájem nádoby	Počet nádob ks	Cena za pronájem jedné nádoby bez DPH	Cena za svoz jedné nádoby za rok bez DPH
Směsný komunální odpad	200301	120 l	1 x týdně	Objednatel	NE	2	-	3 120,-
Plasty	200139	240 l	1x 14 dní	Objednatel	NE	1	-	2 600,-
Papír a lepenka	200101	240 l	1x 14 dní	Objednatel	NE	1	-	2 340,-

COMPAG MLADÁ BOLESLAV s.r.o., Vančurova 1425, 293 01 Mladá Boleslav, Česká republika

  DATOVÁ SCHRÁNKA gr9n9g4 

ic 47551984, dič CZ47551984, BANKOVNÍ SPOJENÍ Česká spořitelna, číslo účtu 
 or Městský soud v Praze, oddíl C, vložka č. 22798 ze dne 01.09.1993. 

ENVIRONMENTAL FACILITY SERVICES



6. Základní údaje o svozovém místě

IČZ - identifikační číslo zařízení	IČP - identifikační číslo provozovny	Č. ZÚJ - Základní územní jednotka	Název ORP - obec s rozšířenou působností
	168	535419	Mladá Boleslav

Svozové místo:	Ulice/Popis místa	Číslo popisné	PSC	Název obce - města
	Bezděčín	158	293 01	Mladá Boleslav

Název odpadu	Kód odpadu	Druh nádoby	Četnost svozu za rok	Vlastník nádoby	Pronájem nádoby	Počet nádob ks	Cena za pronájem jedné nádoby bez DPH	Cena za svoz jedné nádoby za rok bez DPH
Směsný komunální odpad	200301	1100 l	1 x týdně	Zhotovitel	V ceně svozu	1	-	19 300,-
Plasty	200139	1100 l	1x měsíc	Zhotovitel	ANO	1	1 400,-	3 360,-
Papír a lepenka	200101	1100 l	1x měsíc	Zhotovitel	ANO	1	1 400,-	3 120,-



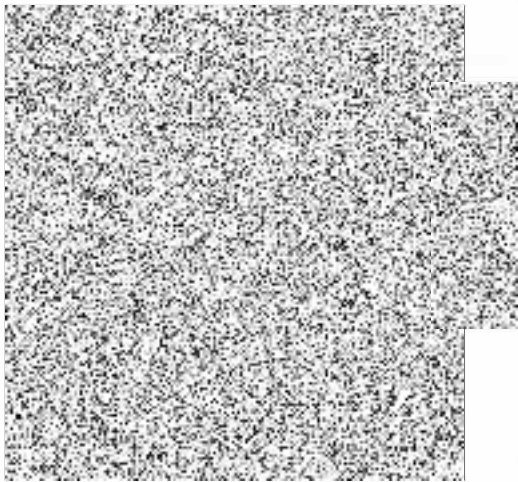

Za objednatele

15. 11. 2021



Ing. Petr Dostál

náměstek ředitele Krajského ředitelství pro ekonomiku

**POLICIE ČESKÉ REPUBLIKY
KRAJSKÉ ŘEDITELSTVÍ POLICIE
STŘEDOČESKÉHO KRAJE
156 00 PRAHA 5-ZBRASLAV, NA BANÍCH 1535**

COMPAG MLADÁ BOLESLAV s.r.o., Vranšpurova 1425, 293 01 Mladá Boleslav, Česká republika

ř47551984, seř CZ47551984, zařKOVNI SPOLNI Česko spořitelna, říslo účtu:

08 Městský soud v Praze, oddíl C, vložka č. 22798 ze dne 01.09.1993, řeřt

DIVISIONAL FACILITY SERVICES



Příloha č. 2 Zjednodušený podpis odpadu / Písemné informace

Písemné informace o odpadu

(v souladu se zákonem č. 541/2020 Sb., ve znění pozdějších předpisů
a v souladu s vyhláškou č. 383/2001 Sb., ve znění pozdějších předpisů)



COMPAG Mladá Boleslav s.r.o.

Pro zařízení: **MOBILNÍ ZAŘÍZENÍ CZS01130**

ID dodavatele odpadu

•název: **Krajské ředitelství policie Středočeského kraje**
•adresa: **Na Baních 1535,
156 00 Praha- Zbraslav**
•IČO: **75151481**

ID provozovny

•název:
•adresa: **Bělská 72
293 01 Mladá Boleslav**
•IČZU:
•IČZU/IČP/ORP: **75**
•označení činnosti (vznik odpadu mimo provozovny):

ID osoby odpovědné za info v dokumentu

•jméno: **Zdeňka Vojtová**

•adresa bydliště/zaměstnání:

**Bělská 72
293 01 Mladá Boleslav**

•tel.:

•email:

•katalogové číslo a kategorie odpadu:

2 0 0 1 3 9 0

•název druhu odp.:

Plasty

jednorázová
dodávka nebo
1. z řady dodávek

•výčet
nebezpečných
vlastností:

- | | | | |
|---|---|--|--|
| <input type="checkbox"/> HP 1 Výbušné | <input type="checkbox"/> HP 5 Toxicita pro spec.cilové orgány | <input type="checkbox"/> HP 9 Infekční | <input type="checkbox"/> HP 13 Senzibilizující |
| <input type="checkbox"/> HP 2 Oxidující | <input type="checkbox"/> HP 6 Akutní toxicita | <input type="checkbox"/> HP 10 Toxické pro reprodukci | <input type="checkbox"/> HP 14 Ekotoxický |
| <input type="checkbox"/> HP 3 Hořlavé | <input type="checkbox"/> HP 7 Karcinogenní | <input type="checkbox"/> HP 11 Mutagenní | <input checked="" type="checkbox"/> nejso |
| <input type="checkbox"/> HP 4 Dráždivé | <input type="checkbox"/> HP 8 Žiravé | <input type="checkbox"/> HP 12 Uvolňování akutně toxického plynu | |

•byl odebrán vzorek pro zjištění vlastností odpadu:

ANO
 NE

V případě, že byl odebrán vzorek musí být součástí písemných informací protokol o odběru vzorku a protokol o výsledcích zkoušek (vlastnostech odpadu), ne starší než 3 měsíce od data vypracování písemných informací.

Stanovení na základě odborného úsudku

Bez výluhu:

nelze odebrat reprezentativní vzorek a dokument se zpracovává na základě úsudku:

Jedná se o plasty z odděleného sběru opadu, vzniklé produkcí zaměstnanců firmy (provozem stravovacího zařízení, apod...) Odpad je určen k druhotnému využití. Odpad neobsahuje nebezpečné složky.

Čestně prohlašuji že:

► všechny informace uvedené v "písemných informacích" jsou pravdivé a úplné,

► v případě, že dojde ke změně surovin a technologie procesu, ve kterém odpad vzniká nebo dalším změnám, které ovlivní kvalitativní ukazatele odpadu klíčové pro jeho přijetí do zařízení provozovatele, bude tento dokument při každé takové změně ze strany původce nebo dodavatele neprodleně aktualizován a bude tato změna neprodleně písemně oznámena provozovateli do 30 dnů,

► dodavatel/původce odpadu odpovídá za úplnost a pravdivost údajů o odpadu uvedených v "písemných informacích" odpadu a je odpovědný za všechny škody (vč. finančních) vzniklé provozovateli zařízení v případě uvedení neúplných nebo nesprávných informací v tomto dokumentu.

Datum:

V PRAZE

15. 11. 2021

Jméno a příjmení osoby odpovědné za informace v dokumentu:

Zdeňka Vojtová



COMPAG MLADÁ BOLESLAV s.r.o., Vančurova 1425, 293 01 Mladá Boleslav, Česká republika

IDENTIFIKAČNÍ ČÍSLO DATOVÁ SCHRÁNKA gr9n9g4

IC 47551984, DIČ CZ47551984, BANKOVNÍ SPOJENÍ Česká spořitelna, číslo účtu:

OR Městský soud v Praze, oddíl C, vložka č. 22798 ze dne 01.09.1993, BEZP

ENVIRONMENTAL FACILITY SERVICES



Písemné informace o odpadu

(v souladu se zákonem č. 541/2020 Sb., ve znění pozdějších předpisů
a v souladu s vyhláškou č. 383/2001 Sb., ve znění pozdějších předpisů)



COMPAG Mladá Boleslav s.r.o.

Pro zařízení: **MOBILNÍ ZAŘÍZENÍ CZS01130**

ID dodavatele odpadu

•název: **Krajské ředitelství policie Středočeského kraje**
•adresa: **Na Baních 1535,
156 00 Praha - Zbraslav**
•IČO: **75151481**

ID provozovny

•název:
•adresa: **Štefánikova 1304
293 01 Mladá Boleslav**
•IČZU:
•IČZ/IČP/ORP: **72**

•označení činnosti (vznik odpadu mimo provozovnu):

ID osoby odpovědné za info v dokumentu

•jméno: **Zdeňka Vojtová**

•adresa bydliště/zaměstnání:

**Štefánikova 1304
293 01 Mladá Boleslav**

•tel.:

•email:

•katalogové číslo a kategorie odpadu:

2 0 0 1 3 9 0

•název druhu odp.:

Plasty

jednorázová
dodávka nebo
1. z řady dodávek

•výčet
nebezpečnýc
h vlastností:

- | | | | |
|---|---|--|---|
| <input type="checkbox"/> HP 1 Výbušné | <input type="checkbox"/> HP 5 Toxicita pro spec.cílové orgány | <input type="checkbox"/> HP 9 Infekční | <input type="checkbox"/> HP 13 Senzibilizující |
| <input type="checkbox"/> HP 2 Oxidující | <input type="checkbox"/> HP 6 Akutní toxicita pro reprodukci | <input type="checkbox"/> HP 10 Toxické | <input type="checkbox"/> HP 14 Ekotoxický |
| <input type="checkbox"/> HP 3 Hořlavé | <input type="checkbox"/> HP 7 Karcinogenní | <input type="checkbox"/> HP 11 Mutagenní | <input checked="" type="checkbox"/> HP 15 Následně nebezpečný |
| <input type="checkbox"/> HP 4 Dráždivé | <input type="checkbox"/> HP 8 Žiravé | <input type="checkbox"/> HP 12 Uvolňování akutně toxického plynu | |

•byl odebrán vzorek pro zjištění vlastností odpadu:

- ANO
 NE

V případě, že byl odebrán vzorek musí být součástí písemných informací protokol o odběru vzorku a protokol o výsledcích zkoušek (vlastnostech odpadu), ne starší než 3 měsíce od data vypracování písemných informací.

Stanovení na základě odborného úsudku

Bez výluhu:

nelze odebrat reprezentativní vzorek a dokument se zpracovává na základě úsudku:

Jedná se o plasty z odděleného sběru opadu, vzniklé produkcí zaměstnanců firmy (provozem stravovacího zařízení, apod...) Odpad je určen k druhotnému využití. Odpad neobsahuje nebezpečné složky.

Čestně prohlašuji že:

- ▶ všechny informace uvedené v "písemných informacích" jsou pravdivé a úplné,
- ▶ v případě, že dojde ke změně surovin a technologie procesu, ve kterém odpad vzniká nebo dalším změnám, které ovlivní kvalitativní ukazatele odpadu klíčové pro jeho přijetí do zařízení provozovatele, bude tento dokument při každé takové změně ze strany původce nebo dodavatele neprodleně aktualizován a bude tato změna neprodleně písemně oznámena provozovateli do 30 dnů,
- ▶ dodavatel/původce odpadu odpovídá za úplnost a pravdivost údajů o odpadu uvedených v "písemných informacích" odpadu a je odpovědný za všechny škody (vč. finančních) vzniklé provozovateli zařízení v případě uvedení neúplných nebo nesprávných informacích v tomto dokumentu.

Datum:

V PRAZE

15. 11. 2021

Jméno a příjmení osoby odpovědné za informace v dokumentu:

Zdeňka Vojtová

Podpis a razítko:



Písemné informace o odpadu

(v souladu se zákonem č. 541/2020 Sb., ve znění pozdějších předpisů
a v souladu s vyhláškou č. 383/2001 Sb., ve znění pozdějších předpisů)



COMPAG Mladá Boleslav s.r.o.

Pro zařízení: **MOBILNÍ ZAŘÍZENÍ CZS01130**

<p>ID dodavatele odpadu</p> <p>•název: Krajské ředitelství policie Středočeského kraje</p> <p>•adresa: Na Baních 1535, 156 00 Praha- Zbraslav</p> <p>•IČO: 75151481</p> <p>ID provozovny</p> <p>•název:</p> <p>•adresa: Štefánikova 1304 293 01 Mladá Boleslav</p> <p>•IČZU:</p> <p>•IČZ/IČP/ORP: 72</p> <p>•označení činnosti (vznik odpadu mimo provozovnu):</p>	<p>ID osoby odpovědné za info v dokumentu</p> <p>•jméno: Zdeňka Vojtová</p> <p>•adresa bydliště/zaměstnání:</p> <p style="text-align: center;">Štefánikova 1304 293 01 Mladá Boleslav</p> <p>•tel.: </p> <p>•email: </p>
---	---

•katalogové číslo a kategorie odpadu:

2	0	0	1	0	1	0
---	---	---	---	---	---	---

•název druhu odp.: **Papír a lepenka**

jednorázová
dodávka nebo
1. z řady dodávek

•výčet nebezpečných vlastností:

<input type="checkbox"/> HP 1 Výbušné	<input type="checkbox"/> HP 5 Toxicita pro spec.cilové orgány	<input type="checkbox"/> HP 9 Infekční	<input type="checkbox"/> HP 13 Senzibilizující
<input type="checkbox"/> HP 2 Oxidující	<input type="checkbox"/> HP 6 Akutní toxicita pro reprodukci	<input type="checkbox"/> HP 10 Toxické	<input type="checkbox"/> HP 14 Ekotoxický
<input type="checkbox"/> HP 3 Hořlavé	<input type="checkbox"/> HP 7 Karcinogenní	<input type="checkbox"/> HP 11 Mutagenní	<input checked="" type="checkbox"/> nejsou
<input type="checkbox"/> HP 4 Dráždivé	<input type="checkbox"/> HP 8 Žiravé	<input type="checkbox"/> HP 12 Uvolňování akutně toxického plynu	

•byl odebrán vzorek pro zjištění vlastností odpadu:

ANO NE

V případě, že byl odebrán vzorek musí být součástí písemných informací protokol o odběru vzorku a protokol o výsledcích zkoušek (vlastnostech odpadu), ne starší než 3 měsíce od data vypracování písemných informací.

Stanovení na základě odborného úsudku

Bez výluhu:

nelze odebrat reprezentativní vzorek a dokument se zpracovává na základě úsudku:

Jedná se o papír a lepenku z odděleného sběru odpadu, vzniklé produkci zaměstnanců firmy (provozem stravovacího zařízení, apod.) Odpad je určen k druhotnému využití. Odpad neobsahuje nebezpečné složky.

Čestně prohlašuji že:

- ▶ všechny informace uvedené v "písemných informacích" jsou pravdivé a úplné,
- ▶ v případě, že dojde ke změně surovin a technologie procesu, ve kterém odpad vzniká nebo dalším změnám, které ovlivní kvalitativní ukazatele odpadu klíčové pro jeho přijetí do zařízení provozovatele, bude tento dokument při každé takové změně ze strany původce nebo dodavatele neprodleně aktualizován a bude tato změna neprodleně písemně oznámena provozovateli do 30 dnů,
- ▶ dodavatel/původce odpadu odpovídá za úplnost a pravdivost údajů o odpadu uvedených v "písemných informacích" odpadu a je odpovědný za všechny škody (vč. finančních) vzniklé provozovateli zařízení v případě uvedení neúplných nebo nesprávných informací v tomto dokumentu.

Datum: 15. 11. 2021	Jméno a příjmení osoby odpovědné za informace v dokumentu: Zdeňka Vojtová	Podpis a razítko:
-------------------------------	---	-----------------------

COMPAG MLADÁ BOLESLAV s.r.o., Vančurova 1425, 293 01 Mladá Boleslav, Česká republika

DATOVÁ SCHRÁNKA gr9n9g4

řč.47551984, dič.CZ47551984, BANKOVNÍ SPOJENÍ Česká spořitelna, číslo účtu:

08 Městský soud v Praze, oddíl C, vložka č. 22798, ze dne 01.09.1993, BEZPR

ENVIRONMENTAL FACILITY SERVICES



Podstatné informácie o odpadu

(v súlade so zákonom č. 541/2020 Sb., ve znění pozdějších předpisů
a v súlade s vyhláškou č. 383/2001 Sb., ve znění pozdějších předpisů)



COMPAG Mladá Boleslav s.r.o.

Pro zařízení: **MOBILNÍ ZAŘÍZENÍ CZS01130**

ID dodavatele odpadu

•název: **Krajské ředitelství policie Středočeského kraje**
•adresa: **Na Baních 1535,
156 00 Praha - Zbraslav**
•IČO: **75151481**

ID provozovny

•název:
•adresa: **Bezděčín 158
293 01 Mladá Boleslav**
•IČZUJ:
•IČZ/IČP/ORP: **168**
•označení činnosti (vznik odpadu mimo provozovnu):

ID osoby odpovědné za info v dokumentu

•jméno: **Zdeňka Vojtová**

•adresa bydliště/zaměstnání:

**Bezděčín 158
293 01 Mladá Boleslav**

•tel.:

•email:

•katalogové číslo a kategorie odpadu:

2 0 0 1 3 9 0

•název druhu odp.:

Plasty

jednorázová
dodávka nebo
1. z řady dodávek

•výčet

nebezpečných
vlastností:

- | | | | |
|--|---|--|---|
| <input type="checkbox"/> HP 1 Výbušné | <input type="checkbox"/> HP 5 Toxicita pro spec.cilové orgány | <input type="checkbox"/> HP 9 Infekční | <input type="checkbox"/> HP 13 Senzibilizující |
| <input type="checkbox"/> HP 2 Oxidující | <input type="checkbox"/> HP 6 Akutní toxicita | <input type="checkbox"/> HP 10 Toxické pro reprodukci | <input type="checkbox"/> HP 14 Ekotoxický |
| <input type="checkbox"/> HP 3 Hořlavé | <input type="checkbox"/> HP 7 Karcinogenní | <input type="checkbox"/> HP 11 Mutagenní | <input checked="" type="checkbox"/> HP 15 Následně nebezpečný |
| <input type="checkbox"/> HP 4 Dráždivé dráždivé pro kůži a oči | <input type="checkbox"/> HP 8 Žíravé | <input type="checkbox"/> HP 12 Uvolňování akutně toxického plynu | |

•byl odebrán vzorek pro zjištění vlastností odpadu:

ANO
 NE

V případě, že byl odebrán vzorek musí být součástí písemných informací protokol o odběru vzorku a protokol o výsledcích zkoušek (vlastnostech odpadu), ne starší než 3 měsíce od data vypracování písemných informací.

Stanovení na základě odborného úsudku

Bez výluhu:

nelze odebrat reprezentativní vzorek a dokument se zpracovává na základě úsudku:

Jedná se o plasty z odděleného sběru odpadu, vzniklé produkcí zaměstnanců firmy (provozem stravovacího zařízení, apod...) Odpad je určen k druhotnému využití. Odpad neobsahuje nebezpečné složky.

Čestně prohlašuji že:

► všechny informace uvedené v "písemných informacích" jsou pravdivé a úplné,

► v případě, že dojde ke změně surovin a technologie procesu, ve kterém odpad vzniká nebo dalším změnám, které ovlivní kvalitativní ukazatele odpadu klíčové pro jeho přijetí do zařízení provozovatele, bude tento dokument při každé takové změně ze strany původce nebo dodavatele neprodleně aktualizován a bude tato změna neprodleně písemně oznámena provozovateli do 30 dnů,

► dodavatel/původce odpadu odpovídá za úplnost a pravdivost údajů o odpadu uvedených v "písemných informacích" odpadu a je odpovědný za všechny škody (vč. finančních) vzniklé provozovateli zařízení v případě uvedení neúplných nebo nesprávných informací v tomto dokumentu.

Datum:

**V PRAZE
15. 11. 2021**

Jméno a příjmení osoby odpovědné za informace v dokumentu:

Zdeňka Vojtová

Podpis a razítko:



COMPAG MLADÁ BOLESLAV s.r.o., Vančurova 1425, 293 01 Mladá Boleslav, Česká republika

IDENTIFIKAČNÍ ČÍSLO DATOVÁ SCHRÁNKA gr9n9g4

ic 47551984, dič CZ47551984, BANKOVNÍ SPOJENÍ Česká spořitelna, číslo účtu:

or Městský soud v Praze, oddíl C, vložka č. 22798 ze dne 01.09.1993, BEZE

ENVIRONMENTAL FACILITY SERVICES



Písemné informace o odpadu

(v souladu se zákonem č. 541/2020 Sb., ve znění pozdějších předpisů
a v souladu s vyhláškou č. 383/2001 Sb., ve znění pozdějších předpisů)



COMPAG Mladá Boleslav s.r.o.

Pro zařízení: **MOBILNÍ ZAŘÍZENÍ CZS01130**

<p>ID dodavatele odpadu</p> <p>*název: Krajské ředitelství policie Středočeského kraje</p> <p>*adresa: Na Baních 1535, 156 00 Praha - Zbraslav</p> <p>*IČO: 75151481</p> <p>ID provozovny</p> <p>*název:</p> <p>*adresa: Bezděčín 158 293 01 Mladá Boleslav</p> <p>*IČZUJ:</p> <p>*IČZ/IČP/ORP: 168</p> <p>*označení činnosti (vznik odpadu mimo provozovnu):</p>	<p>ID osoby odpovědné za info v dokumentu</p> <p>*jméno: Zdeňka Vojtová</p> <p>*adresa bydliště/zaměstnání:</p> <p style="text-align: right;">Bezděčín 158 293 01 Mladá Boleslav</p> <p>*tel.: </p> <p>*email: </p>
--	--

*katalogové číslo a kategorie odpadu:

2	0	0	1	0	1	0
---	---	---	---	---	---	---

*název druhu odp.: **Papír a lepenka**

<p>*jednorázová dodávka nebo 1. z řady dodávek</p>	<p>*výčet nebezpečných vlastností:</p>	<table border="0"> <tr> <td><input type="checkbox"/> HP 1 Výbušné</td> <td><input type="checkbox"/> HP 5 Toxicita pro spec.cílové orgány</td> <td><input type="checkbox"/> HP 9 Infekční</td> <td><input type="checkbox"/> HP 13 Senzibilizující</td> </tr> <tr> <td><input type="checkbox"/> HP 2 Oxidující</td> <td><input type="checkbox"/> HP 6 Akutní toxicita pro reprodukci</td> <td><input type="checkbox"/> HP 10 Toxické</td> <td><input type="checkbox"/> HP 14 Ekotoxický</td> </tr> <tr> <td><input type="checkbox"/> HP 3 Hořlavé</td> <td><input type="checkbox"/> HP 7 Karcinogenní</td> <td><input type="checkbox"/> HP 11 Mutagenní</td> <td><input checked="" type="checkbox"/> nejsou</td> </tr> <tr> <td><input type="checkbox"/> HP 4 Dráždivé dráždivé pro kůži a oči</td> <td><input type="checkbox"/> HP 8 Žiravé</td> <td><input type="checkbox"/> HP 12 Uvolňování akutně toxického plynu</td> <td></td> </tr> </table>	<input type="checkbox"/> HP 1 Výbušné	<input type="checkbox"/> HP 5 Toxicita pro spec.cílové orgány	<input type="checkbox"/> HP 9 Infekční	<input type="checkbox"/> HP 13 Senzibilizující	<input type="checkbox"/> HP 2 Oxidující	<input type="checkbox"/> HP 6 Akutní toxicita pro reprodukci	<input type="checkbox"/> HP 10 Toxické	<input type="checkbox"/> HP 14 Ekotoxický	<input type="checkbox"/> HP 3 Hořlavé	<input type="checkbox"/> HP 7 Karcinogenní	<input type="checkbox"/> HP 11 Mutagenní	<input checked="" type="checkbox"/> nejsou	<input type="checkbox"/> HP 4 Dráždivé dráždivé pro kůži a oči	<input type="checkbox"/> HP 8 Žiravé	<input type="checkbox"/> HP 12 Uvolňování akutně toxického plynu	
<input type="checkbox"/> HP 1 Výbušné	<input type="checkbox"/> HP 5 Toxicita pro spec.cílové orgány	<input type="checkbox"/> HP 9 Infekční	<input type="checkbox"/> HP 13 Senzibilizující															
<input type="checkbox"/> HP 2 Oxidující	<input type="checkbox"/> HP 6 Akutní toxicita pro reprodukci	<input type="checkbox"/> HP 10 Toxické	<input type="checkbox"/> HP 14 Ekotoxický															
<input type="checkbox"/> HP 3 Hořlavé	<input type="checkbox"/> HP 7 Karcinogenní	<input type="checkbox"/> HP 11 Mutagenní	<input checked="" type="checkbox"/> nejsou															
<input type="checkbox"/> HP 4 Dráždivé dráždivé pro kůži a oči	<input type="checkbox"/> HP 8 Žiravé	<input type="checkbox"/> HP 12 Uvolňování akutně toxického plynu																

*byl odebrán vzorek pro zjištění vlastností odpadu:

ANO NE

V případě, že byl odebrán vzorek musí být součástí písemných informací protokol o odběru vzorku a protokol o výsledcích zkoušek (vlastnostech odpadu), ne starší než 3 měsíce od data vypracování písemných informací.

Stanovení na základě odborného úsudku

Bez výluhu:
 nelze odebrat reprezentativní vzorek a dokument se zpracovává na základě úsudku:

Jedná se o papír a lepenku z odděleného sběru opadu, vzniklé produkcí zaměstnanců firmy (provozem stravovacího zařízení, apod.) Odpad je určen k druhotnému využití. Odpad neobsahuje nebezpečné složky.

Cestně prohlašuji že:

- všechny informace uvedené v "písemných informacích" jsou pravdivé a úplné,
- v případě, že dojde ke změně surovin a technologie procesu, ve kterém odpad vzniká nebo dalším změnám, které ovlivní kvalitativní ukazatele odpadu klíčové pro jeho přijetí do zařízení provozovatele, bude tento dokument při každé takové změně ze strany původce nebo dodavatele neprodleně aktualizován a bude tato změna neprodleně písemně oznámena provozovateli do 30 dnů,
- dodavatel/původce odpadu odpovídá za úplnost a pravdivost údajů o odpadu uvedených v "písemných informacích" odpadu a je odpovědný za všechny škody (vč. finančních) vzniklé provozovateli zařízení v případě uvedení neúplných nebo nesprávných informací v tomto dokumentu.

Datum: 15. 11. 2021	Jméno a příjmení osoby odpovědné za informace v dokumentu: Zdeňka Vojtová	Podpis a razítko:
-------------------------------	---	-----------------------

COMPAG MLADÁ BOLESLAV s.r.o., Vančurova 1425, 293 01 Mladá Boleslav, Česká republika
 DATOVÁ SCHRÁNKA gr9n9g4

IC 47551984, DIČ CZ47551984, BANKOVNÍ SPOJENÍ Česká spořitelna, číslo účtu:
 OR Městský soud v Praze, oddíl C, vložka č. 22798 ze dne 01.09.1993, BEZP:

ENVIRONMENTAL FACILITY SERVICES





Písemné informace o odpadu

(v souladu se zákonem č. 541/2020 Sb., ve znění pozdějších předpisů
a v souladu s vyhláškou č. 383/2001 Sb., ve znění pozdějších předpisů)



COMPAG Mladá Boleslav s.r.o.

Pro zařízení: **MOBILNÍ ZAŘÍZENÍ CZS01130**

ID dodavatele odpadu •název: Krajské ředitelství policie Středočeského kraje •adresa: Na Baních 1535, 156 00 Praha- Zbraslav •IČO: 75151481 ID provozovny •název: •adresa: Víta Nejedlého 720 Mnichovo Hradiště •IČZU: •IČZ/IČP/ORP: 73 •označení činnosti (vznik odpadu mimo provozovnu):	ID osoby odpovědné za info v dokumentu •jméno: Zdeňka Vojtová •adresa bydliště/zaměstnání: Víta Nejedlého 720 Mnichovo Hradiště •tel.:  •email: 
--	--

•katalogové číslo a kategorie odpadu:	<table border="1"> <tr> <td>2</td><td>0</td><td>0</td><td>1</td><td>3</td><td>9</td><td>0</td> </tr> </table>	2	0	0	1	3	9	0								
	2	0	0	1	3	9	0									
	•název druhu odp.: Plasty															
•výčet nebezpečných vlastností: <table border="1"> <tr> <td><input type="checkbox"/> HP 1 Výbušné</td> <td><input type="checkbox"/> HP 5 Toxicita pro spec.cilové orgány</td> <td><input type="checkbox"/> HP 9 Infekční</td> <td><input type="checkbox"/> HP 13 Senzibilizující</td> </tr> <tr> <td><input type="checkbox"/> HP 2 Oxidující</td> <td><input type="checkbox"/> HP 6 Akutní toxicita</td> <td><input type="checkbox"/> HP 10 Toxické pro reprodukci</td> <td><input type="checkbox"/> HP 14 Ekotoxický</td> </tr> <tr> <td><input type="checkbox"/> HP 3 Hořlavé</td> <td><input type="checkbox"/> HP 7 Karcinogenní</td> <td><input type="checkbox"/> HP 11 Mutagenní</td> <td><input checked="" type="checkbox"/> nejsou</td> </tr> <tr> <td><input type="checkbox"/> HP 4 Dráždivé dráždivé pro kůži a oči</td> <td><input type="checkbox"/> HP 8 Žravé</td> <td><input type="checkbox"/> HP 12 Uvolňování akutně toxického plynu</td> <td></td> </tr> </table>	<input type="checkbox"/> HP 1 Výbušné	<input type="checkbox"/> HP 5 Toxicita pro spec.cilové orgány	<input type="checkbox"/> HP 9 Infekční	<input type="checkbox"/> HP 13 Senzibilizující	<input type="checkbox"/> HP 2 Oxidující	<input type="checkbox"/> HP 6 Akutní toxicita	<input type="checkbox"/> HP 10 Toxické pro reprodukci	<input type="checkbox"/> HP 14 Ekotoxický	<input type="checkbox"/> HP 3 Hořlavé	<input type="checkbox"/> HP 7 Karcinogenní	<input type="checkbox"/> HP 11 Mutagenní	<input checked="" type="checkbox"/> nejsou	<input type="checkbox"/> HP 4 Dráždivé dráždivé pro kůži a oči	<input type="checkbox"/> HP 8 Žravé	<input type="checkbox"/> HP 12 Uvolňování akutně toxického plynu	
<input type="checkbox"/> HP 1 Výbušné	<input type="checkbox"/> HP 5 Toxicita pro spec.cilové orgány	<input type="checkbox"/> HP 9 Infekční	<input type="checkbox"/> HP 13 Senzibilizující													
<input type="checkbox"/> HP 2 Oxidující	<input type="checkbox"/> HP 6 Akutní toxicita	<input type="checkbox"/> HP 10 Toxické pro reprodukci	<input type="checkbox"/> HP 14 Ekotoxický													
<input type="checkbox"/> HP 3 Hořlavé	<input type="checkbox"/> HP 7 Karcinogenní	<input type="checkbox"/> HP 11 Mutagenní	<input checked="" type="checkbox"/> nejsou													
<input type="checkbox"/> HP 4 Dráždivé dráždivé pro kůži a oči	<input type="checkbox"/> HP 8 Žravé	<input type="checkbox"/> HP 12 Uvolňování akutně toxického plynu														

ANO
 NE

V případě, že byl odebrán vzorek musí být součástí písemných informací protokol o odběru vzorku a protokol o výsledcích zkoušek (vlastnostech odpadu), ne starší než 3 měsíce od data vypracování písemných informací.

Stanovení na základě odborného úsudku

Bez výluhu:

nelze odebrat reprezentativní vzorek a dokument se zpracovává na základě úsudku:

Jedná se o plasty z odděleného sběru opadu, vzniklé produkcí zaměstnanců firmy (provozem stravovacího zařízení, apod...) Odpad je určen k druhotnému využití. Odpad neobsahuje nebezpečné složky.

Cestně prohlašuji že:

▶ všechny informace uvedené v "písemných informacích" jsou pravdivé a úplné,

▶ v případě, že dojde ke změně surovin a technologie procesu, ve kterém odpad vzniká nebo dalším změnám, které ovlivní kvalitativní ukazatele odpadu klíčové pro jeho přijetí do zařízení provozovatele, bude tento dokument při každé takové změně ze strany původce nebo dodavatele neprodleně aktualizován a bude tato změna neprodleně písemně oznámena provozovateli do 30 dnů,

▶ dodavatel/původce odpadu odpovídá za úplnost a pravdivost údajů o odpadu uvedených v "písemných informacích" odpadu a je odpovědný za všechny škody (vč. finančních) vzniklé provozovateli zařízení v případě uvedení neúplných nebo nesprávných informací v tomto dokumentu.

Datum: V PRAZE 15. 11. 2021	Jméno a příjmení osoby odpovědné za informace v dokumentu: Zdeňka Vojtová	Podpis a razítko: 
---	---	--



Písemné informace o odpadu

(v souladu se zákonem č. 541/2020 Sb., ve znění pozdějších předpisů
a v souladu s vyhláškou č. 383/2001 Sb., ve znění pozdějších předpisů)



COMPAG Mladá Boleslav s.r.o.

Pro zařízení: **MOBILNÍ ZAŘÍZENÍ CZS01130**

<p>ID dodavatele odpadu</p> <p>•název: Krajské ředitelství policie Středočeského kraje</p> <p>•adresa: Na Baních 1535, 156 00 Praha - Zbraslav</p> <p>•IČO: 75151481</p> <p>ID provozovny</p> <p>•název:</p> <p>•adresa: Víta Nejedlého 720 295 01 Mnichovo Hradiště</p> <p>•IČZUJ:</p> <p>•IČZ/IČPI/ORP: 73</p> <p>•označení činnosti (vznik odpadu mimo provozovny):</p>	<p>ID osoby odpovědné za info v dokumentu</p> <p>•jméno: Zdeňka Vojtová</p> <p>•adresa bydliště/zaměstnání:</p> <p>Víta Nejedlého 720 295 01 Mnichovo Hradiště</p> <p>•tel.: </p> <p>•email: </p>
---	--

•katalogové číslo a kategorie odpadu:

2	0	0	1	3	9	0
---	---	---	---	---	---	---

•název druhu odp.: **Papír a lepenka**

jednorázová
dodávka nebo
1. z řady dodávek

•výčet nebezpečných vlastností:

<input type="checkbox"/> HP 1 Výbušné	<input type="checkbox"/> HP 5 Toxicita pro spec.cilové orgány	<input type="checkbox"/> HP 9 Infekční	<input type="checkbox"/> HP 13 Senzibilizující
<input type="checkbox"/> HP 2 Oxidující	<input type="checkbox"/> HP 6 Akutní toxicita pro reprodukci	<input type="checkbox"/> HP 10 Toxické	<input type="checkbox"/> HP 14 Ekotoxický
<input type="checkbox"/> HP 3 Hořlavé	<input type="checkbox"/> HP 7 Karcinogenní	<input type="checkbox"/> HP 11 Mutagenní	<input checked="" type="checkbox"/> nejsou
<input type="checkbox"/> HP 4 Dráždivé dráždivé pro kůži a oči	<input type="checkbox"/> HP 8 Žíravé	<input type="checkbox"/> HP 12 Uvolňování akutně toxického plynu	

•byl odebrán vzorek pro zjištění vlastností odpadu:

ANO NE

V případě, že byl odebrán vzorek musí být součástí písemných informací protokol o odběru vzorku a protokol o výsledcích zkoušek (vlastnostech odpadu), ne starší než 3 měsíce od data vypracování písemných informací.

Stanovení na základě odborného úsudku

Bez výluhu:

nelze odebrat reprezentativní vzorek a dokument se zpracovává na základě úsudku:

Jedná se o papír a lepenku z odděleného sběru opadu, vzniklé produkcí zaměstnanců firmy (provozem stravovacího zařízení, apod.) Odpad je určen k druhotnému využití. Odpad neobsahuje nebezpečné složky.

Čestně prohlašuji že:

► všechny informace uvedené v "písemných informacích" jsou pravdivé a úplné,

► v případě, že dojde ke změně surovin a technologie procesu, ve kterém odpad vzniká nebo dalším změnám, které ovlivní kvalitativní ukazatele odpadu klíčové pro jeho přijetí do zařízení provozovatele, bude tento dokument při každé takové změně ze strany původce nebo dodavatele neprodleně aktualizován a bude tato změna neprodleně písemně oznámena provozovateli do 30 dnů,

► dodavatel/původce odpadu odpovídá za úplnost a pravdivost údajů o odpadu uvedených v "písemných informacích" odpadu a je odpovědný za všechny škody (vč. finančních) vzniklé provozovateli zařízení v případě uvedení neúplných nebo nesprávných informacích v tomto dokumentu.

Datum: V PRAZE 15. 11. 2021	Jméno a příjmení osoby odpovědné za informace v dokumentu: Zdeňka Vojtová	Podpis a razítko:
---	---	-----------------------



Ověřovací doložka

Převod dokumentu z analogové do digitální podoby podle § 69a z. č. 499/2004 Sb.

Subjekt, který převod dokumentu provedl:

POLICIE ČESKÉ REPUBLIKY
Krajské ředitelství policie Středočeského kraje
Odbor správy majetku
Oddělení správy nemovitého majetku
Na Baních 1535
Praha 5 Zbraslav

Datum vyhotovení:

30.11.2021 13:21:58

Jméno a příjmení osoby, která převod dokumentu provedla:

Zdeňka Vojtová

Viditelný (zajišťovací) prvek:

Počet listů převáděného dokumentu:

16