





## S M L O U V A O D Í L O

uzavřená dle ustanovení § 2586 a násl. zákona č. 89/2012 Sb., občanského zákoníku, ve znění pozdějších předpisů  
(dále jen „občanský zákoník“)

### Článek 1 SMLUVNÍ STRANY

1. Objednatel : Česká republika – Hasičský záchranný sbor Středočeského kraje  
 Sídlo : Jana Palacha 1970, 272 01 Kladno  
 IČO : 70885371  
 DIČ : CZ70885371 – není plátce DPH  
 Zastoupený : brig. gen. Ing. Miloslavem Svatošem, ředitelem Hasičského záchranného sboru Středočeského kraje, vrchním radou  
 Bankovní spojení : Česká národní banka, Praha 1  
 Číslo účtu :   
 Telefon :   
 Fax :   
 Podatelna :   
 ID DS : dz4aa/5

(dále jen „objednatel“)



2. Poskytovatel : SCHINKMANN s.r.o.  
 Sídlo : Průmyslová 1072, 293 06 Kosmonosy  
 IČO : 25142020  
 DIČ : CZ25142020  
 Zastoupený : Ing. Brunem Schinkmannem, jednatelem společnosti  
 Bankovní spojení : Komerční banka, a.s.  
 Číslo účtu :   
 Telefon :   
 Fax :   
 E-mail :   
 IČ D : pigziros

Zápis v obchodním rejstříku vedeném Městským soudem v Praze, oddíl C, vložka 53136

(dále jen „poskytovatel“)



### Článek 2 PŘEDMĚT SMLOUVY

1. Poskytovatel se zavazuje provést pro objednatele „Svářečský kurz základní“ (dále též „předmět plnění“) v množství a ve specifikaci dle přílohy č. 1, která je nedílnou součástí této smlouvy o dílo, a objednatel se zavazuje daný předmět plnění absolvovat v dohodnutém počtu osob a zaplatit za předmět plnění ujednanou cenu.
2. Předmětem této smlouvy o dílo je svářečský kurz základní celkem pro 3 osoby, který zahrnuje:

- a) teoretickou část (40 vyučovacích hodin),
  - b) praktickou část s poskytnutím materiálu na sváření (120 vyučovacích hodin),
  - c) závěrečnou zkoušku.
3. Po úspěšném absolvování výše uvedeného předmětu plnění obdrží každá osoba následující dokumenty:
- a) „Osvědčení o způsobilosti“,
  - b) „Svářečský průkaz“.
4. V případě nesplnění závěrečné zkoušky bude každé osobě bezplatně umožněn opravný termín závěrečné zkoušky.
5. Objednatel i poskytovatel souhlasně prohlašují, že předmět plnění je na základě shora uvedené specifikace dostatečně určitě a srozumitelně vymezen, zejména co do rozsahu, podoby a kvalitativních podmínek, které je třeba při jeho realizaci dodržet.

### Článek 3 DOBA A MÍSTO PLNĚNÍ

1. Poskytovatel se zavazuje provést předmět plnění **do 14 dnů od nabytí účinnosti této smlouvy o dílo**, a to v termínech odsouhlasených oběma smluvními stranami, v souladu s přílohou č. 1 této smlouvy o dílo a za předpokladu, že to umožní epidemiologická situace na území České republiky a opatření státu na ní navazující.
2. **Místem plnění je sídlo poskytovatele na adrese: SCHINKMANN s.r.o., Průmyslová 1072, 293 06 Kosmonosy.**

### Článek 4 CENA ZA PŘEDMĚT PLNĚNÍ

1. Cena za předmět plnění podle čl. 2 (a přílohy č. 1) byla sjednána jako maximální a konečná a činí:

a) cena za svářečský kurz základní (135 1.1) pro 1 osobu bez DPH.....	9 500,00 Kč
b) cena za svářečský kurz základní (135 1.1) pro 1 osobu s DPH 21 %.....	11 495,00 Kč
c) cena za svářečský kurz základní (135 1.1) pro 3 osoby bez DPH.....	28 500,00 Kč
d) cena za svářečský kurz základní (135 1.1) pro 3 osoby s DPH 21 %.....	34 485,00 Kč
e) cena za svářečský kurz základní (141 1.1) pro 1 osobu bez DPH.....	9 500,00 Kč
f) cena za svářečský kurz základní (141 1.1) pro 1 osobu s DPH 21 %.....	11 495,00 Kč
g) cena za svářečský kurz základní (141 1.1) pro 3 osoby bez DPH.....	28 500,00 Kč
h) cena za svářečský kurz základní (141 1.1) pro 3 osoby s DPH 21 %.....	34 485,00 Kč
i) <b>cena celkem za předmět plnění bez DPH.....</b>	<b>57 000,00 Kč</b>
j) <b>cena celkem za předmět plnění s DPH 21 %.....</b>	<b>68 970,00 Kč</b>

(cena celkem slovy: „šedesátosmtisícdevětsetšedesát korun českých“)

2. Tato cena je konečná a nepřekročitelná a kryje veškeré náklady spojené s činností poskytovatele.

### Článek 5 PLATEBNÍ A FAKTURAČNÍ PODMÍNKY

1. Fakturu (daňový doklad) na zaplacení dohodnuté ceny za předmět plnění vystaví poskytovatel po úspěšném složení závěrečné zkoušky všemi danými osobami a zašle elektronicky ve strukturovaných datových formátech dle usnesení vlády č. 347/2017 nebo ve formátu pdf do datové schránky objednatele, popřípadě na e-mailovou adresu: [redacted] e-mailové adresy poskytovatele [redacted] nebo v listinné podobě do sídla objednatele. Faktura (daňový doklad) je splatná do 21 kalendářních dnů ode dne jejího prokazatelného doručení objednateli. Fakturační adresa bude sídlo objednatele.
2. Platba se uskuteční v českých korunách mezibankovním převodem mezi bankou objednatele a bankou poskytovatele z účtu objednatele na účet poskytovatele, uvedených v záhlaví smlouvy. Účet poskytovatele musí být vedený v České republice s možností úhrady ceny za předmět plnění v české měně /Kč, CZK/, uvedený a zveřejněný v registru plátců DPH; v případě platby na zahraniční účet jdou veškeré platby a poplatky k tíži poskytovatele.
3. Faktura (daňový doklad) bude vystavena poskytovatelem po úspěšném složení závěrečné zkoušky všemi danými osobami a musí obsahovat:

- a) všechny náležitosti daňového dokladu podle zákona č. 235/2004 Sb., o dani z přidané hodnoty, ve znění pozdějších předpisů, podle občanského zákoníku (např. § 435) a dle zákona č. 563/1991 Sb., o účetnictví, ve znění pozdějších předpisů,
  - b) následující označení objednatele: Hasičský záchranný sbor Středočeského kraje, Jana Palacha 1970, 272 01 Kladno, IČO: 70885371,
  - c) popis předmětu plnění,
  - d) úplné bankovní spojení poskytovatele včetně čísla účtu,
  - e) faktura musí být v souladu s čl. 4 smlouvy odst. 1 této smlouvy o dílo.
4. Pokud faktura nebude mít náležitosti dle výše uvedených zákonů, bude obsahovat neoprávněně fakturované položky či chyby, nebo bude vystavena na částku, která je v rozporu s čl. 4 odst. 1 písm. j) této smlouvy, může ji objednatel vrátit zpět poskytovateli k opravě nebo doplnění. Nová lhůta splatnosti v délce 21 kalendářních dnů potom začíná běžet dnem prokazatelného doručení opravené nebo doplněné faktury.
  5. Faktura vystavená poskytovatelem musí obsahovat náležitosti stanovené právními předpisy, vyčíslení zvlášť ceny bez DPH, zvlášť DPH v % a cenu včetně DPH. Přílohou faktury bude jmenný seznam absolventů svářečského kurzu základního, který je předmětem této smlouvy o dílo, za HZS Středočeského kraje potvrzený oběma smluvními stranami.
  6. Faktura musí být prokazatelně doručena objednateli **nejpozději do 3 dnů od úspěšného složení závěrečné zkoušky všemi danými osobami.**
  7. Jakákoliv záloha, ani úhrady za vícenáklady, se nepřipouští.
  8. Poskytovatel bere na vědomí, že objednatel vzhledem k ročnímu rozpočtovému cyklu organizační složky státu při podstatnějším prodlení s realizací svářečského kurzu základního /čl. 3 odst. 1/ či s doručením faktury /čl. 5 odst. 6/ nemůže do uvolnění rozpočtových prostředků v následujícím roce uhradit cenu za předmět plnění; v tomto případě se objednatel nedostává do prodlení a není povinen hradit smluvní ani zákonný úrok z prodlení, ani strpět jiné právní dopady této skutečnosti. Poskytovatel bere na vědomí, že ze strany objednatele nelze proplatit fakturu doručenou v období od druhé poloviny prosince 2021 do konce první poloviny března 2022.

#### Článek 6 ODPOVĚDNOST ZA VADY

1. Poskytovatel se zavazuje provést předmět plnění vlastním jménem a na své nebezpečí a nese odpovědnost za provedení předmětu plnění.

#### Článek 7 SMLUVNÍ POKUTY

1. Za nedodržení termínů při realizaci předmětu plnění, které byly odsouhlaseny oběma smluvními stranami, zaplatí poskytovatel objednateli smluvní pokutu ve výši 0,2 % z ceny celkem za předmět plnění včetně 21 % DPH uvedené v čl. 4 odst. 1 písm. j) za každý, i započatý den prodlení (vyjma případu, kdy provedení předmětu plnění neumožní epidemiologická situace na území České republiky).

#### Článek 8 ODSTOUPENÍ OD SMLOUVY

1. Od smlouvy lze písemně odstoupit zejména v případě podstatného porušení smlouvy.
2. Smluvní strany pokládají za podstatné porušení smlouvy zejména:
  - a) poskytovatel je v prodlení s termínem realizace předmětu plnění dle čl. 3 odst. 1 této smlouvy o dílo (vyjma případu, kdy provedení předmětu plnění neumožní epidemiologická situace na území České republiky),
  - b) předmět plnění není realizován v souladu s podmínkami této smlouvy.
3. Objednatel je dále oprávněn odstoupit od smlouvy, jestliže bylo vyhlášeno insolvenční řízení na majetek poskytovatele, nebo hrozí-li mu úpadek, exekuce apod.
4. Účinky každého odstoupení od smlouvy nastávají okamžikem doručení písemného projevu vůle odstoupit od této smlouvy druhé smluvní straně.

#### Článek 9 ODPOVĚDNOST ZA ŠKODU

1. Vznikne-li objednateli nebo třetí osobě v důsledku porušení smluvních povinností ze strany poskytovatele škoda na majetku, odpovídá poskytovatel za škodu v plném rozsahu, a to za každou škodu či za více škod spolu souvisejících.

2. Vznikne-li objednateli nebo třetí osobě v důsledku porušení smluvních povinností ze strany poskytovatele škoda na zdraví, nebo dojde k usmrcení, odpovídá poskytovatel za škodu v souladu s ustanoveními občanského zákoníku.

Článek 10  
**ZÁVĚREČNÁ UJEDNÁNÍ**

1. Tato smlouva vstupuje v platnost dnem podpisu obou smluvních stran a v souladu s § 6 zákona č. 340/2015 Sb., o zvláštních podmínkách účinnosti některých smluv, uveřejňování těchto smluv a o registru smluv (zákon o registru smluv) /dále jen "zákon č. 340/2015 Sb."/ nabývá účinnosti dnem uveřejnění v registru smluv zřízeného zákonem č. 340/2015 Sb.
2. Smluvní strany uzavírají tuto smlouvu v souladu se zákonem č. 110/2019 Sb., o zpracování osobních údajů, a podle Nařízení Evropského parlamentu a Rady (EU) 2016/679 ze dne 27. dubna 2016 o ochraně fyzických osob v souvislosti se zpracováním osobních údajů a o volném pohybu těchto údajů a o zrušení směrnice 95/46/ES (obecné nařízení o ochraně osobních údajů).
3. Právní vztahy založené touto smlouvou a na jejím základě se řídí českým právem, zejména příslušnými ustanoveními občanského zákoníku, a kogentními ustanoveními právního řádu ČR, která dopadají na realizaci předmětu plnění.
4. Smluvní strany se zavazují veškerou komunikaci provádět pouze v českém jazyce; všechny písemnosti, dokumenty, návody, faktury, dodatky, certifikáty apod. budou výhradně v českém jazyce.
5. Tuto smlouvu lze měnit, doplňovat či zrušit pouze dohodou smluvních stran, a to písemnými dodatky číslovanými vzestupnou řadou; jiná ujednání jsou neplatná.
6. Tato smlouva je podepsána vlastnoručně nebo elektronicky. Je-li smlouva podepsána vlastnoručně, je vyhotovena ve třech (3) stejnopisech s platností originálu, z nichž objednatel obdrží dva (2) stejnopisy a poskytovatel jeden (1) stejnopis. Je-li smlouva podepsána elektronicky, je podepsána pomocí uznávaného elektronického podpisu.
7. Poskytovatel bere na vědomí povinnost smluvních stran uveřejnit uzavřenou smlouvu v registru smluv dle zákona č. 340/2015 Sb.; **tuto smlouvu uveřejní objednatel**. Poskytovatel souhlasí s uveřejněním celého textu smlouvy a prohlašuje, že skutečnosti v ní uvedené nepovažuje za obchodní tajemství ve smyslu příslušných ustanovení právních předpisů.
8. Poskytovatel na sebe přebírá nebezpečí změny okolností dle § 1765 odst. 2 občanského zákoníku, čímž se vylučuje aplikovatelnost § 1765 odst. 1 občanského zákoníku.
9. Nedílnou součástí této smlouvy tvoří:  
Příloha č. 1 – Cenová nabídka poskytovatele ze dne 12. 10. 2021  
V případě rozporu mezi přílohou č. 1 a touto smlouvou o dílo platí ujednání obsažená ve smlouvě o dílo.

V Kosmonosech

V Kladně

29. 11. 2021



**Ing. Bruno Schinkmann**  
jednatel společnosti  
SCHINKMANN s.r.o.

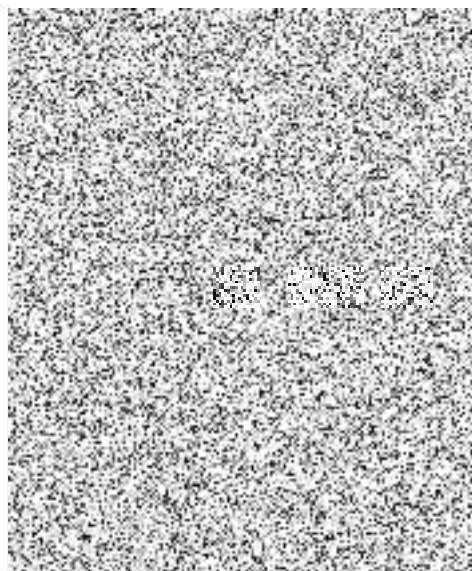

Dodavatel

Přijatý doklad:

**SCHINKMANN s.r.o.**  
 Průmyslová 1072  
 29306 Kosmonosy  
 IČ: 25142020 DIČ: CZ25142020  
 krajský soud v Praze oddíl C, vložka 53136  
 Tel.:   
 Fax:   
 WWW:   
 E-mail: 

Datum platnosti od: 12.10.2021 Datum vystavení: 12.10.2021  
 Datum platnosti do: 30.11.2021 Datum vyřízení:

Konečný příjemce:

Hasičský záchranný sbor

Územní odbor Laurinova1370-III  
 29305 Mladá Boleslav

Fakturační adresa:

Hasičský záchranný sbor Středočeského kraje

Svatopluka Čecha 960  
 25002 Stará Boleslav  
 IČ:  
 DIČ:

Označení dodávky	Katalog	Počet MJ	Cena za MJ	Sazba	Základ	Celkem s DPH
Základní kurz 135 1.1 ( nelegované oceli ) ČSN 050705	ZK 135 1.1	3,0000 os.	9 500,0000	21%	28 500,00	34 485,00 Kč
Základní kurz 141 1.1 (nelegované oceli ) ČSN 050705	ZK 141 1.1	3,0000 os.	9 500,0000	21%	28 500,00	34 485,00 Kč

Sazba DPH	Základ	Výše DPH	Celkem
základní 21%	57 000,00	11 970,00	68 970,00
<b>CELKEM</b>	<b>57 000,00</b>	<b>11 970,00</b>	<b>68 970,00</b>

Rozpis DPH uveden v měně Kč

Celková částka bez DPH

57 000,00 Kč

Celková částka s DPH

68 970,00 Kč

.....  
Převzal