

SMLOUVA O ZŘÍZENÍ SLUŽEBNOSTI INŽENÝRSKÉ SÍTĚ

Č.: 01/2021/105
Č.sml.48442_10/VB

uzavřená na základě ust. § 1267 a násl. z. č. 89/2012 Sb., občanského zákoníku
(dále jen „občanský zákoník“)

Smluvní strany:

Lesy České republiky, s.p.

se sídlem Hradec Králové, Přemyslova 1106/19, Nový Hradec Králové, PSČ 500 08

IČO: 42196451, DIČ: CZ42196451

zapsaný v Obchodním rejstříku vedeném Krajským soudem v Hradci Králové, oddíl AXII, vložka 540

zastoupený Ing. Josefem Vojáčkem, Ph.D generálním ředitelem

zastoupen Ing. Jiřím Grodou, lesní správce Lesní správy Vítkov, Opavská 97, 749 01 Vítkov, dle podpisového vzoru

bankovní spojení: Komerční banka, a.s., pobočka Vítkov

číslo účtu: 19-703100227/0100

(dále jako „obtěžený“) na straně jedné

a

GasNet, s.r.o.

Sídlo: Klíšská 940/96, Klíše, 400 01 Ústí nad Labem

Spisová značka: C 23083 vedená u Krajského soudu v Ústí nad Labem

IČO: 27295567

DIČ: CZ27295567

Zastoupena na základě plné moci společností

GasNet Služby, s.r.o.

Sídlo: Plynárenská 499/1, Zábřovice, 602 00 Brno

Spisová značka: C 57165 vedená u Krajského soudu v Brně

IČO: 27935311

DIČ: CZ27935311

Zastoupena na základě plné moci:

(dále jako „oprávněný“) na straně druhé

uzavírají níže uvedeného dne, měsíce a roku tuto

SMLOUVU O ZŘÍZENÍ SLUŽEBNOSTI INŽENÝRSKÉ SÍTĚ:

I.

Úvodní ustanovení

Obtěžený prohlašuje, že je oprávněn hospodařit s následujícím pozemkem, jejichž vlastníkem je Česká republika:

Číslo parcely	Druh pozemku	Způsob využití	Výměra v m ²	Výměra zřizované služebnosti v m ²	Katastrální území	LV	Obec
2183	Lesní pozemek	PUPFL	4049	192,84	Bílovec-město	1767	Bílovec
Celkem							

vše zapsáno u Katastrálního úřadu pro Moravskoslezský kraj, Katastrálního pracoviště Nový Jičín, na LV č. 1767 pro obec Bílovec, k.ú. **Bílovec-město** (dále jen „**služební pozemek**“).

Obtížený prohlašuje, že využívání předmětného pozemku pro plnění funkce lesa bylo Rozhodnutí o trvalém omezení využívání části pozemku určeného k plnění funkcí lesa č.j. MBC/6924/21/ZP/jirpe 835/2021 ze dne 31.3.2021 s nabytím právní moci dne 29.5.2021, v rozsahu vedení stanoveném v geometrickém plánu č. 2199-932/2019 trvale omezeno.

II.

Předmět smlouvy

1. Obtížený touto smlouvou zřizuje ve prospěch oprávněného ke služebnímu pozemku uvedeném v čl. I. této smlouvy služebnost inženýrské sítě spočívající v oprávnění:
 - Zřídit a provozovat na části služebního pozemku plynárenského zařízení „**Reko MS Bílovec-Nad Střelnici 2.část+2, číslo stavby: 48442**“ (dále také „**vedení**“) to vše v rozsahu níže uvedeném (dále jen „**služebnost**“).
2. Rozsah služebnosti dle této smlouvy je přesně vymezen v geometrickém plánu č. 2199-932/2019 vypracovaném firmou GIS-STAVINVEST a.s., Bučinská 1733, Petřvald 735 41, a schváleném KÚ pro Moravskoslezský kraj KP Nový Jičín dne 01.07.2019., který je nedílnou součástí této smlouvy (dále také „**geometrický plán**“).
3. Oprávněný se zavazuje služebnost dle této smlouvy vykonávat vlastním nákladem na služebném pozemku **pouze v rozsahu stanoveném geometrickým plánem**. Oprávněný zpřístupní obtíženému dokumentaci inženýrské sítě v rozsahu minimálně nutném k ochraně oprávněných zájmů obtíženého. Výkon služebnosti nad rámec „**geometrického plánu**“ je možný pouze s předchozím písemným souhlasem obtíženého. Pro případ porušení této povinnosti oprávněného se tento zavazuje zaplatit obtíženému smluvní pokutu ve výši 10 000,- Kč nebo je obtížený oprávněn od této smlouvy odstoupit. Právo obtíženého na náhradu škody tím není dotčeno. Oprávněný bere na vědomí, že obtížený není povinen takový souhlas udělit. V případě, že souhlas udělen bude a dojde k rozšíření rozsahu služebnosti, pak se oprávněný zavazuje zaplatit za takové rozšíření obtíženému náhradu, a to na základě vzájemné dohody smluvních stran. Nedojde-li k takové dohodě, pak se oprávněný zavazuje obtíženému zaplatit náhradu ve výši dle znaleckého posudku vypracovaného soudním znalcem vybraným obtíženým.
4. Služebnost dle této smlouvy se zřizuje na dobu neurčitou.
5. Oprávněný služebnost dle této smlouvy přijímá a obtížený je povinen výkon služebnosti strpět.

III.

Úplata

1. Smluvní strany ujednaly, že služebnost dle této smlouvy se zřizuje úplatně. Oprávněný se zavazuje zaplatit obtíženému jednorázovou úplatu ve výši **55.000- Kč** bez DPH (slovy: padesátpětisíc korun českých). K takto ujednané úplatě bude připočtena daň z přidané hodnoty ve výši stanovené platnými a účinnými předpisy o dani z přidané hodnoty pro dané období.
2. Oprávněný se zavazuje zaplatit obtíženému úplatu dle odst. 1. tohoto článku na základě daňového dokladu (faktury) vystaveného obtíženým, a to ve prospěch účtu obtíženého, č.ú. 19-703100227/0100, vedeného u Komerční banky a.s., pobočka Vítkov. Dnem uhrazení se rozumí den připsání úplaty v plné výši ve prospěch účtu obtíženého. Obtížený je oprávněn daňový doklad (fakturu) vystavit po oboustranném podpisu této smlouvy.
3. Oprávněný se současně zavazuje uhradit úplatu dle tohoto článku nejpozději do 30 (třiceti) dnů ode dne vystavení řádného daňového dokladu (faktury), když dnem uskutečnění zdanitelného plnění se rozumí den vystavení faktury a předmětná faktura musí být vystavena a zaslána elektronicky na adresu el.faktury@gasnet.cz.
4. Faktura bude obsahovat, mimo jiné, č. smlouvy „**oprávněného**“ totožné s uvedením č. smlouvy v záhlaví.
5. Pro případ prodlení s úhradou úplaty dle tohoto článku ve prospěch obtíženého se oprávněný zavazuje zaplatit dále obtíženému smluvní pokutu ve výši 0,05% z dlužné částky za každý i započatý den prodlení. Právo obtíženého na náhradu škody tím není dotčeno. Obtížený je současně v tomto případě oprávněn od této smlouvy odstoupit.
6. Oprávněný se současně zavazuje poskytnout obtíženému veškerou potřebnou součinnost za účelem výmazu zrušené služebnosti z katastru nemovitostí v případě odstoupení od této smlouvy či z důvodu zániku služebnosti (§1299 až §1302 z.č. 89/2012 SB., NOZ, v pl. znění). V opačném případě se oprávněný

zavazuje zaplatit obtíženému smluvní pokutu ve výši 10000,- Kč. Právo obtíženého na náhradu škody tím není dotčeno.

IV.

Práva a povinnosti smluvních stran

1. Oprávněný není oprávněn zřídit na služebném pozemku jakékoli stavby bez předchozího písemného souhlasu obtíženého.
2. Oprávněný se zavazuje užívat služební pozemek a vykonávat služebnost za dodržení podmínek této smlouvy. V opačném případě je obtížený oprávněn od této smlouvy odstoupit.
3. Obtížený neodpovídá za jakékoli újmy vzniklé na služebném pozemku v důsledku výkonu práv ze služebnosti oprávněným či třetími osobami. Oprávněný se naopak zavazuje nahradit obtíženému veškeré případné újmy, které vzniknou v souvislosti s výkonem služebnosti dle této smlouvy.
4. Oprávněný se zavazuje při výkonu služebnosti dle této smlouvy co nejvíce šetřit práv obtíženého.
5. Oprávněný se zavazuje udržovat oblast ochranného pásma a trasu vedení (včetně zařízení) ve stavu odpovídajícím požadavkům příslušných právních předpisů, a to na vlastní náklad. Oprávněný se dále zavazuje zaplatit obtíženému veškeré náklady v souvislosti se směrovým kácením včetně nákladů s tímto souvisejících. Pro případ nedodržení povinnosti oprávněného dle první věty tohoto odstavce, je oprávněn údržbu provést, popř. zajistit její provedení, obtížený na náklad oprávněného, oprávněný se tak pro tento případ zavazuje obtíženému rovněž zaplatit veškeré náklady v souvislosti s plněním povinnosti za oprávněného takto vzniklé.
6. Oprávněný se zavazuje oznámit obtíženému předem vstup na služební pozemek, a to nejméně 48 hod předem, s výjimkou havarijního stavu. V případě havarijního stavu se oprávněný zavazuje o vstupu na služební pozemek obtíženého informovat bezodkladně po tomto vstupu, nejpozději však do 48 hod od vstupu. Oprávněný se zavazuje po skončení prací uvést vždy služební pozemek do původního stavu, a to výlučně na svůj náklad. V případě vstupu bude o tomto pořízen písemný záznam, jehož součástí bude popis stavu, v jakém je služební pozemek předáván obtíženému (popř. nájemci). Pro případ, že ze strany oprávněného nedojde k uvedení služebného pozemku do původního stavu, je obtížený oprávněn takto učinit, resp. zajistit, sám na náklad oprávněného.
7. Pro případ dotčení trasy vedení z důvodů na straně obtíženého, zejména v souvislosti se stavebními pracemi (stavbou), se oprávněný zavazuje obtíženému poskytnout potřebný souhlas, a to nejpozději do 14ti dnů od obdržení výzvy obtíženého. V případě, že v této lhůtě oprávněný neučiní či odmítne souhlas udělit, platí, že byl souhlas udělen a současně je oprávněný povinen uhradit obtíženému veškeré náklady, které mu v souvislosti s porušením tohoto ujednání (zejména udělení souhlasu řádně a včas) vzniknou.
8. Oprávněný se zavazuje poskytnout obtíženému veškerou dokumentaci vztahující se ke služebnosti.
9. Po zániku služebnosti dle této smlouvy je oprávněný povinen uvést služební pozemek do původního stavu, a to na svůj náklad.
10. Údržbu a opravy služebného pozemku bude provádět obtížený. Vyžádá-li si však údržba či oprava výlučně užívání služebného pozemku oprávněným, provede takové potřebné jednání oprávněný, a to na svůj náklad.
11. Obtížený neodpovídá za jakékoli škody, které na vedení popř. zařízení vzniknou, zejména pak škody na nich vzniklé v důsledku nedostatečné ochrany zamezující jejich mechanickému poškození nebo zničení. Oprávněný tímto výslovně prohlašuje, že byl ze strany obtíženého v této souvislosti náležitě informován o specifikách spojených se služebností a služebným pozemkem, zejména pak o lesní dopravě, přiblížování a těžbě dřeva (prováděnou i osobami od obtíženého odlišnými) s proměnlivou únosností v místě a čase, a dále o využití služebných pozemků v průběhu zimního období.

V.

Vklad do katastru nemovitostí

1. Obtížený a oprávněný berou na vědomí, že služebnost dle této smlouvy vznikne vkladem do katastru nemovitostí.
2. Smluvní strany ujednaly, že návrh na vklad služebnosti dle této smlouvy do katastru nemovitostí podá obtížený, a to bezodkladně po uhrazení úplaty dle článku III. této smlouvy.

3. Poplatek spojený s návrhem na vklad služebnosti dle této smlouvy jde k tíži oprávněného.
4. Veškeré náklady vzniklé v souvislosti s touto smlouvou jdou k tíži oprávněného.
5. Pro případ, že by tato smlouva byla nebo se stala z jakéhokoliv důvodu neplatnou nebo nezpůsobilou k provedení vkladu služebnosti ve prospěch oprávněného nebo v případě, že by nedošlo k zápisu služebnosti ve prospěch oprávněného dle této smlouvy do katastru nemovitostí z jiného důvodu, zavazují se tímto smluvní strany uzavřít bez zbytečného odkladu novou bezvadnou smlouvu o zřízení služebnosti ke služebnímu pozemku, jejíž obsah bude v podstatných náležitostech, po odstranění zjištěných vad, odpovídat obsahu této smlouvy.

VI. GDPR

GasNet, s. r. o. je, ve smyslu Nařízení Evropského parlamentu a Rady (EU) 2016/679 ze dne 27. dubna 2016 o ochraně fyzických osob v souvislosti se zpracováním osobních údajů a o volném pohybu těchto údajů a o zrušení směrnice 95/46/ES (obecné nařízení o ochraně osobních údajů), správcem osobních údajů obtíženého. Informace o jejich zpracování vyžadované platnými právními předpisy, včetně jejich rozsahu a účelu zpracování, přehledu práv a povinností GasNet, s. r. o. a aktualizovaného seznamu zpracovatelů osobních údajů, jsou zveřejněny na webové stránce GasNet, s. r. o. (www.gasnet.cz/cs/informace-o-zpracovani-osobnich-udaju) a při uzavírání smlouvy nebo kdykoli v průběhu jejího trvání budou obtíženému poskytnuty na jeho vyžádání, adresované písemně na adresu sídla GasNet, s. r. o. nebo do jeho datové schránky ID rdxzhzt.

VII. Criminal compliance doložka

1. Smluvní strany níže svým podpisem stvrzují, že v průběhu vyjednávání o této smlouvě vždy jednaly a postupovaly čestně a transparentně a současně se zavazují, že takto budou jednat i při plnění této smlouvy a veškerých činnostech s ní souvisejících.
2. Smluvní strany se dále zavazují vždy jednat tak a přijmout taková opatření, aby nedošlo ke vzniku důvodného podezření na spáchání trestného činu či k samotnému jeho spáchání (včetně formy účastenství), v důsledku tedy jednat tak, aby kterékoli ze smluvních stran nemohla být přičtena odpovědnost podle zákona č. 418/2011 Sb., o trestní odpovědnosti právnických osob a řízení proti nim, nebo nevznikla trestní odpovědnost fyzických osob (včetně zaměstnanců) podle trestního zákoníku, případně aby nebylo zahájeno trestní stíhání proti jakémukoli ze smluvních stran včetně jejich zaměstnanců podle platných právních předpisů.
3. Obtížený za tímto účelem vytvořily tzv. Criminal compliance program Lesů České republiky, s. p. (viz www.lesy.cz), (dále jen „CCP LČR“), a v jeho rámci přijaly závazek vymezovat se proti jakémukoli protiprávnímu a neetickému jednání a nastavily postupy k prevenci a odhalování takového jednání.

VIII. Závěrečná ustanovení

1. Pokud není v této smlouvě ujednáno jinak, řídí se vztahy mezi smluvními stranami příslušnými obecně platnými právními předpisy, zejména občanským zákoníkem ve znění pozdějších předpisů.
2. Oprávněný bere na vědomí, že obtížený ve smyslu ust. § 5 odst. 2 písm. b) zák. č. 101/2000 Sb., o ochraně osobních údajů, ve znění pozdějších předpisů, shromažďuje a zpracovává osobní údaje v rozsahu nezbytném pro naplnění účelu této smlouvy, za čímž mu tímto oprávněný současně dává výslovný souhlas.
3. Tato smlouva nabývá platnosti dnem jejího podpisu oběma smluvními stranami.
4. Tato smlouva podléhá uveřejnění v registru smluv dle zákona číslo 340/2015 Sb., o zvláštních podmínkách účinnosti některých smluv, uveřejňování těchto smluv a o registru smluv, ve znění pozdějších předpisů. Tato smlouva nabývá účinnosti dnem zveřejnění v registru smluv.
5. V případě změny identifikačních údajů smluvních stran se tyto zavazují vzájemně se o této skutečnosti bez zbytečného odkladu písemně informovat.

6. Tuto smlouvu lze měnit a doplňovat pouze písemnými vzestupně číslovanými dodatky podepsanými oběma smluvními stranami.
7. Tato smlouva je vyhotovena v počtu 3 stejnopisů, z nichž po 1 jejím vyhotovení obdrží každá ze smluvních stran, zbývající vyhotovení jsou pak určena pro potřeby katastrálního úřadu.
8. Smluvní strany prohlašují, že si tuto smlouvu přečetly a na důkaz správnosti a souhlasu připojují prostý omylu své vlastnoruční podpisy.
9. Nedílnou součástí této smlouvy jsou tyto přílohy:
Rozhodnutí o trvalém omezení PUPFL: č.j.: MBC/6924/21/ŽP/jirpe 835/2021
Geometrický plán č.2199-932/2019

Obtíženy:

Ve Vítkově, dne 15. 11. 2021

Oprávněný:

V Ostravě, dne 14. 10. 2021

Lesy České republiky, s.p.,
Ing. Jiří Groda
Lesní správce LS Vítkov

GasNet, s.r.o.
GasNet Služby, s.r.o.

GasNet, s.r.o.
GasNet Služby, s.r.o.

MĚSTSKÝ ÚŘAD BÍLOVEC

ODBOR ŽIVOTNÍHO PROSTŘEDÍ A ÚZEMNÍHO PLÁNOVÁNÍ

17. listopadu 411

743 01 Bílovec

Toto rozhodnutí nabylo právní moci

dne 29.5. 2021

a stalo se vykonatelným dne 29.5. 2021

Městský úřad Bílovec dne 31.5. 2021

VÁŠ DOPIS ZN.:

ZE DNE:

Č.j.: MBC/6924/21/ŽP/jirpe 835/2021

VYŘIZUJE: [REDAKCE]

TEL. [REDAKCE]

FAX: [REDAKCE]

E-MAIL: [REDAKCE]

Dle rozdělovníku

DATUM: 31.03.2021

Rozhodnutí

O trvalém omezení pozemku určeného k plnění funkcí lesa, dle § 15 a 16 zákona č. 289/1995 Sb., o lesích.

Městský úřad Bílovec, odbor životního prostředí a územního plánování, jako orgán státní správy lesů věcně příslušný dle § 48 odst. 1 písm. d) zákona č. 289/1995 Sb., o lesích ve znění pozdějších právních předpisů (dále jen zákon č. 289/1995 Sb.) a místně příslušný dle § 11 odst. 1 písm. b) zákona č. 500/2004 Sb., správní řád, ve znění pozdějších předpisů (dále jen zákon č. 500/2004 Sb.) po provedeném správním řízení dle zákona č. 500/2004 Sb., na základě žádosti, ze dne 24.2.2021 rozhodl takto:

I. povoluje

dle § 15 a 16 zákona č. 289/1995 Sb.

trvalé omezení části pozemku určeného k plnění funkcí lesa (PUPFL) parc. č. 2183 o výměře 0,0193 ha v k.ú. Bílovec-město za účelem zřízení služebnosti-věcného břemene u výše uvedené části pozemku pro již realizovanou stavbu plynárenského zařízení „REKO MS Bílovec-Nad Střelnicí, 2. část“.

Účastníci řízení dle § 27 odst. 1 zákona č. 500/2004 Sb.:

1. GasNet Služby, s.r.o., IČ:27935311, Plynárenská 499/1, 602 00 Brno (žadatel)

2. Lesy České republiky, s.p., IČ:42196451, Přemyslova 1106, 501 68 Hradec Králové, LS Vítkov (vlastník)

Nadále zůstává nedotčena povinnost žadatele nahradit vlastníkovu lesa vzniklou újmou za trvalé omezení funkce lesa. Tato úhrada musí být řešena mezi žadatelem a vlastníkem lesa.

Odůvodnění:

Rozhodnutí o trvalém omezení pozemků určených k plnění funkcí lesa je výjimkou ze zákazu využívat pozemek k jiným účelům (§ 13 odst. 1 zákona č. 289/1995 Sb). Žadatel – požádal dne 24.2.2021 orgán státní správy lesů Městského úřadu Bílovec, odbor životního prostředí a územního plánování, dle § 15 a 16 zákona č. 289/1995 Sb., o trvalé omezení části PUPFL parc.č. 2183 v k.ú. Bílovec-město, o výměře trvalého omezení 0,0193 ha, za účelem zřízení služebnosti-věcného břemene u výše uvedené části pozemku pro již realizovanou stavbu plynárenského zařízení „REKO MS Bílovec-Nad Střelnicí, 2. část“.

K žádosti byly doloženy náležitosti stanovené vyhláškou 77/1996 Sb. Dnem podání bylo zahájeno ve smyslu § 44 odst. 1 zákona č.500/2004 Sb., správní řízení. Správní orgán již v den podání žádosti shromáždil všechny podklady potřebné pro vydání rozhodnutí, proto zároveň s oznámením vyzval dle § 36 odst. 3 zákona č. 500/2004 Sb., účastníka řízení, aby se vyjádřili k podkladům rozhodnutí před vydáním vlastního rozhodnutí a pro tento úkon stanovil lhůtu 5 pracovních dnů od doručení oznámení. Po zhodnocení všech zjištěných skutečností ve všech mu známých souvislostech orgán státní správy lesů plně vyhověl žadateli a rozhodl tak, jak je uvedeno ve výroku tohoto rozhodnutí.

Poučení:

Proti tomuto rozhodnutí může účastník řízení podat podle ustanovení § 81 odst. 1 zákona č. 500/2004 Sb., odvolání, do 15-ti dnů ode dne jeho doručení, a to ke Krajskému úřadu Moravskoslezského kraje se sídlem v Ostravě, odboru životního prostředí a zemědělství, podáním u Městského úřadu Bílovec, odboru životního prostředí a územního plánování, ve kterém se uvede, v jakém rozsahu se rozhodnutí napadá a dále namítaný rozpor s právními předpisy nebo nesprávnost rozhodnutí nebo řízení, jež mu předcházelo. Odvolání se podává s potřebným počtem stejnopisů tak, aby jeden stejnopis zůstal správnímu orgánu a aby každý účastník dostal jeden stejnopis. Nepodá-li účastník řízení potřebný počet stejnopisů, vyhotoví je na jeho náklady Městský úřad Bílovec, odbor životního prostředí a územního plánování. Podané odvolání má v souladu s ustanovením § 85 odst. 1 zákona č. 500/2004 Sb., odkladný účinek. Odvolání jen proti odůvodnění rozhodnutí je nepřípustné.



Rozdělovník:

1. GasNet Služby, s.r.o., Plynárenská 499/1, 602 00 Brno
2. Lesy České republiky, s.p., Přemyslova 1106, 501 68 Hradec Králové, LS Vítkov
3. Spis

VÝKAZ DOSAVADNÍHO A NOVÉHO STAVU ÚDAJŮ KATASTRU NEMOVITOSTÍ

Dosavadní stav			Nový stav												
Označení pozemku parc. číslem	Výměra parcely		Druh pozemku	Označení pozemku parc. číslem	Výměra parcely		Druh pozemku	Typ stavby	Zpús. určení výměr	Porovnání se stavem evidence právních vztahů					
	ha	m ²			Způsob využití	ha				m ²	Způsob využití	Díl přechází z pozemku označeného v katastru nemovitostí	dřívejší poz. evidenci	Číslo listu vlastnictví	Výměra dílu
												ha	m ²		
1286/5										1286/5		10001			
1286/7										1286/7		10001			
1322/1										1322/1		10001			
1322/3										1322/3		10001			
1339/1										1339/1		10001			
1339/6										1339/6		10001			
1339/18										1339/18		10001			
1377										1377		10001			
1398										1398		1733			
1400/1										1400/1		10002			
1401/1										1401/1		1389			
1402										1402		1917			
1408										1408		99			
1410										1410		99			
1412										1412		1917			
1413										1413		1917			
1414										1414		99			
1415										1415		1917			
1416/1										1416/1		10001			
2180/1										2180/1		10001			
2180/2										2180/2		10001			
2183										2183		1767			
2184/1										2184/1		2643			
2184/22										2184/22		1978			
2184/39										2184/39		1804			
2196/4										2196/4		1977			
2561/1										2561/1		10001			
2561/5										2561/5		10001			

Druh věcného břemene: dle listiny

Oprávněný: dle listiny

GEOMETRICKÝ PLÁN pro vymezení rozsahu věcného břemene k části pozemku	Geometrický plán ověřil úředně oprávněný zeměměřický inženýr:		Stejnopis ověřil úředně oprávněný zeměměřický inženýr:	
	Jméno, příjmení:		[Redacted]	
	Číslo položky seznamu úředně oprávněných zeměměřických inženýrů:		Číslo položky seznamu úředně oprávněných zeměměřických inženýrů:	
	Dne: 25. června 2019 Číslo: 359/2019		Dne: 6.9.2019 Číslo: 925/2019	
Náležitostmi a přesností odpovídá právnímu předpisům.		Tento stejnopis odpovídá geometrickému plánu v elektronické podobě uloženému v dokumentaci katastrálního úřadu.		
Vyhotovitel: GIS-STAVINVEST a.s. Bučinská 1733, Petřvald 735 41 IČ: 25394975				
Číslo plánu: 2199-932/2019				
Okres: Nový Jičín				
Obec: Bílovec				
Kat. území: Bílovec-město				
Mapový list: Bílovec 6-4/12. 21 ,22 ,23				
Dosavadním vlastníkům pozemku byla poskytnuta možnost seznámit se v terénu s průběhem navrhovaných nových hratic, které byly označeny předepsaným způsobem.				

Klad listů

List 1

List 2

List 3

List 5

List 4

List 6

Seznam souřadnic (S-JTSK)
Číslo bodu Souřadnice pro zapsání do KN
Y X Kod kv. Poznámka

k.u. Brlovec-město (604429)

714-41	491145.74	1108409.87	3	61	490802.64	1108453.12	3	130	490946.88	1108541.93	3	200	491043.28	1108483.15	3
1231-2	490818.95	1108479.03	4	62	490803.98	1108454.91	3	131	490947.88	1108543.79	3	201	491042.09	1108481.38	3
1235-6	490752.11	1108496.32	4	63	490804.42	1108454.58	3	132	490978.62	1108526.04	3	202	491201.65	1108379.57	6
1834-10	490640.86	1108258.31	3	64	490824.47	1108487.41	3	133	490977.52	1108524.24	3	203	491203.17	1108381.15	6
1834-11	490644.61	1108255.93	3	66	490819.12	1108475.53	3	134	491026.84	1108492.43	3	204	491287.60	1108398.60	3
1834-18	490635.69	1108261.82	3	67	490826.23	1108486.23	3	135	491028.04	1108494.19	3	205	491288.33	1108401.59	3
1993-6	491133.17	1108418.98	3	68	490839.31	1108505.20	3	136	491128.03	1108421.72	3	206	491290.48	1108400.53	3
1994-7	490890.87	1108549.42	3	69	490837.55	1108506.38	3	137	491126.89	1108419.92	3	9079-18	490749.37	1108630.19	3
1	490683.83	1108227.62	3	70	490844.21	1108516.68	3	138	491204.83	1108377.85	3	9079-56	490822.20	1108586.62	3
2	490684.73	1108229.41	3	71	490846.03	1108515.58	3	139	491205.25	1108380.03	3	9080-15	490812.27	1108466.49	3
3	490682.81	1108228.13	3	72	490851.16	1108524.78	3	140	491224.35	1108382.32	3	9081-94	491291.11	1108403.45	3
4	490682.75	1108228.03	3	73	490849.30	1108525.78	3	141	491224.47	1108380.20	3				
5	490683.80	1108229.88	3	74	490852.90	1108532.73	3	142	491236.05	1108380.19	3				
6	490683.85	1108229.97	3	75	490854.66	1108531.53	3	143	491235.99	1108382.31	3				
7	490677.88	1108230.78	3	76	490855.47	1108532.45	3	144	491247.84	1108382.92	3				
8	490679.08	1108232.66	3	77	490854.03	1108534.03	3	145	491248.00	1108380.80	3				
9	490674.04	1108236.26	3	78	490856.12	1108535.54	3	146	491260.16	1108382.05	3				
10	490672.74	1108234.68	3	79	490857.45	1108533.89	3	147	491259.48	1108384.11	3				
11	490667.53	1108239.44	3	80	490862.49	1108541.18	3	148	491280.08	1108396.09	3				
12	490668.97	1108241.14	3	81	490860.57	1108542.14	3	149	491281.20	1108394.29	3				
13	490664.03	1108244.85	3	82	490862.36	1108547.32	3	150	491291.64	1108401.31	3				
14	490663.01	1108242.86	3	83	490864.30	1108546.42	3	151	491292.12	1108404.19	3				
15	490633.68	1108263.21	3	84	490866.82	1108550.69	3	152	491294.91	1108400.51	3				
16	490634.95	1108265.04	3	85	490865.06	1108551.89	3	153	491293.33	1108399.09	3				
17	490629.81	1108268.66	3	86	490867.59	1108555.11	3	156	490761.46	1108487.08	4				
18	490628.43	1108266.91	3	87	490869.35	1108553.91	3	157	490814.42	1108468.75	3				
19	490620.44	1108272.79	3	88	490872.41	1108559.11	3	158	490750.74	1108629.72	3				
20	490621.72	1108274.61	3	89	490870.49	1108560.04	3	159	490749.05	1108629.84	3				
21	490616.83	1108277.86	3	90	490872.43	1108561.42	3	160	491295.29	1108400.15	3				
22	490615.61	1108276.00	3	91	490838.35	1108579.18	3	161	491293.92	1108398.53	3				
23	490611.57	1108278.67	3	92	490837.41	1108577.28	3	162	490621.15	1108272.27	3				
24	490612.07	1108279.44	3	93	490812.35	1108588.87	3	163	490622.36	1108274.14	3				
25	490611.17	1108280.07	3	94	490813.33	1108590.75	3	164	490627.35	1108270.47	3				
26	490611.40	1108280.40	3	95	490808.81	1108593.41	3	165	490626.13	1108268.60	3				
27	490612.29	1108279.77	3	96	490807.51	1108591.71	3	166	490626.70	1108268.18	3				
28	490612.79	1108280.53	3	97	490804.73	1108594.44	3	167	490642.55	1108259.76	3				
29	490752.79	1108501.42	3	98	490806.31	1108595.86	3	168	490648.23	1108253.36	3				
30	490751.45	1108499.86	3	99	490781.83	1108626.16	3	169	490650.01	1108254.59	3				
31	490752.54	1108498.92	3	100	490780.67	1108624.50	3	170	490650.46	1108254.27	3				
32	490751.09	1108497.33	4	101	490766.52	1108628.87	3	171	490648.88	1108252.90	3				
33	490752.54	1108495.89	4	102	490767.08	1108630.91	3	172	490661.99	1108243.59	3				
34	490754.08	1108497.58	3	103	490761.57	1108632.26	3	173	490801.37	1108454.07	4				
35	490754.67	1108499.79	3	104	490761.17	1108630.18	3	174	490826.41	1108490.22	3				
36	490763.94	1108491.79	3	105	490756.53	1108630.80	3	175	490844.59	1108513.36	3				
37	490763.39	1108489.53	3	106	490758.18	1108632.72	3	176	490850.98	1108524.46	3				
38	490761.85	1108490.87	3	107	490758.34	1108633.95	3	177	490849.02	1108525.28	3				
39	490760.00	1108488.52	4	108	490756.21	1108634.22	3	178	490853.32	1108528.95	3				
40	490761.71	1108487.40	3	109	490756.07	1108633.14	3	179	490851.53	1108530.09	3				
41	490769.40	1108486.98	3	110	490754.12	1108631.61	3	180	490855.92	1108532.78	3				
42	490770.95	1108485.65	3	111	490754.78	1108629.43	3	181	490854.94	1108534.69	3				
43	490772.20	1108487.19	4	112	490742.49	1108630.30	3	182	490856.39	1108535.94	3				
44	490770.75	1108488.63	4	113	490742.67	1108632.42	3	183	490887.72	1108551.44	3				
45	490768.85	1108484.73	3	114	490737.75	1108632.91	3	184	490889.43	1108552.97	3				
46	490777.47	1108477.38	3	115	490736.51	1108630.91	3	185	490892.65	1108550.99	3				
47	490778.81	1108478.94	3	116	490735.99	1108631.73	3	186	490840.28	1108575.78	3				
48	490792.83	1108467.06	3	117	490737.45	1108633.39	3	187	490837.89	1108579.39	3				
49	490795.38	1108464.90	3	118	490729.46	1108637.16	3	188	490836.40	1108577.75	3				
50	490793.82	1108466.22	3	119	490728.56	1108635.24	3	189	490832.26	1108581.99	3				
51	490794.96	1108467.67	4	120	490878.89	1108556.27	3	190	490824.02	1108583.47	3				
52	490796.53	1108466.36	4	121	490879.79	1108558.19	3	191	490821.11	1108584.82	3				
53	490792.30	1108464.80	3	122	490885.87	1108555.15	3	192	490815.34	1108587.49	3				
54	490790.74	1108466.12	3	123	490884.83	1108553.29	3	193	490814.06	1108588.08	6				
55	490788.32	1108463.08	4	124	490894.05	1108550.13	3	194	490815.22	1108589.87	3				
56	490789.89	1108461.76	4	125	490893.99	1108547.69	3	195	490784.48	1108619.74	3				
57	490793.29	1108463.95	3	126	490907.75	1108555.10	3	196	490785.48	1108621.64	3				
58	490802.34	1108456.26	3	127	490907.33	1108557.28	3	197	490750.86	1108631.84	3				
59	490803.87	1108457.66	4	128	490924.51	1108555.44	3	198	490734.42	1108632.47	3				
60	490800.94	1108454.40	3	129	490923.91	1108553.38	3	199	490734.97	1108634.56	3				

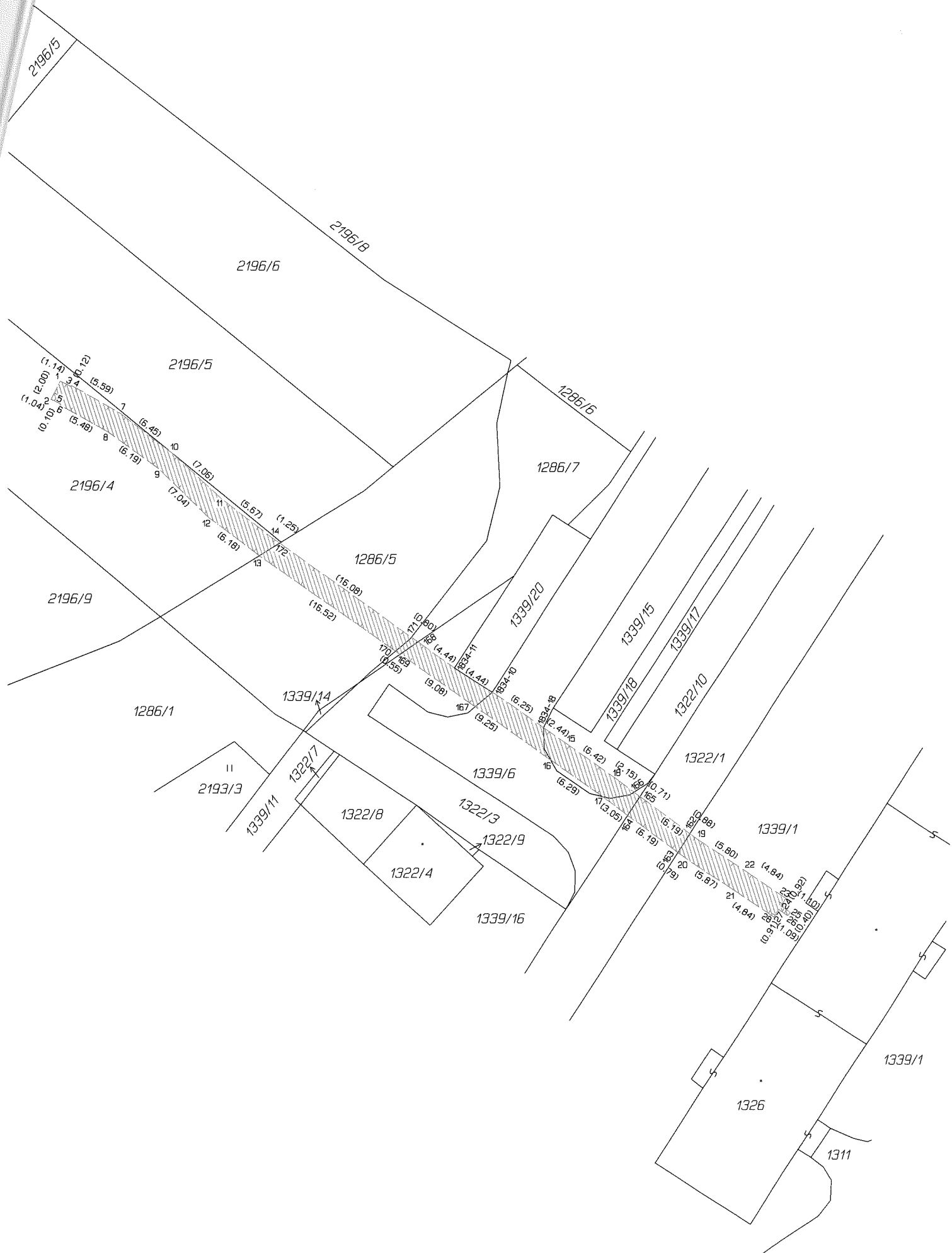

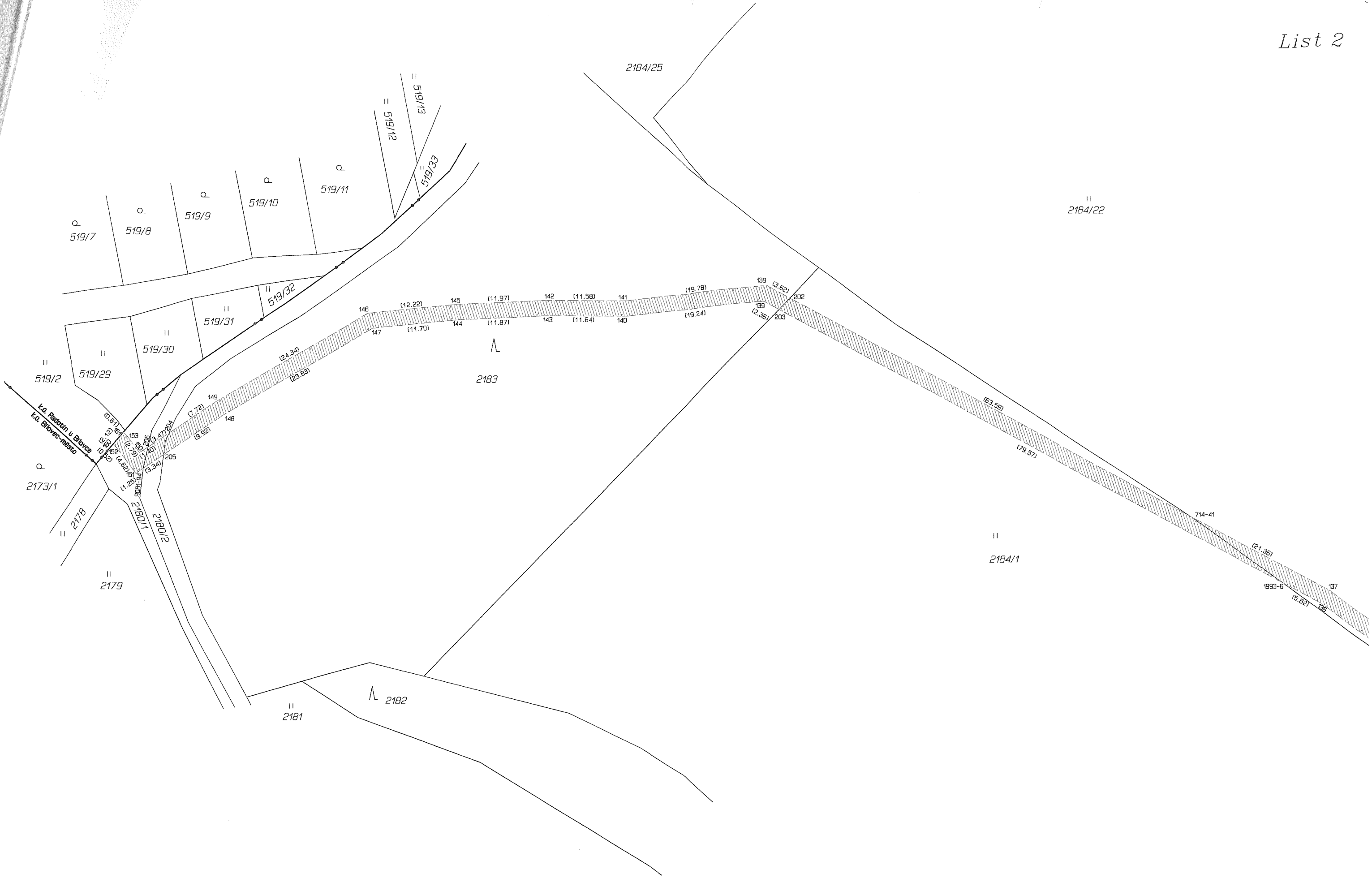

List 3

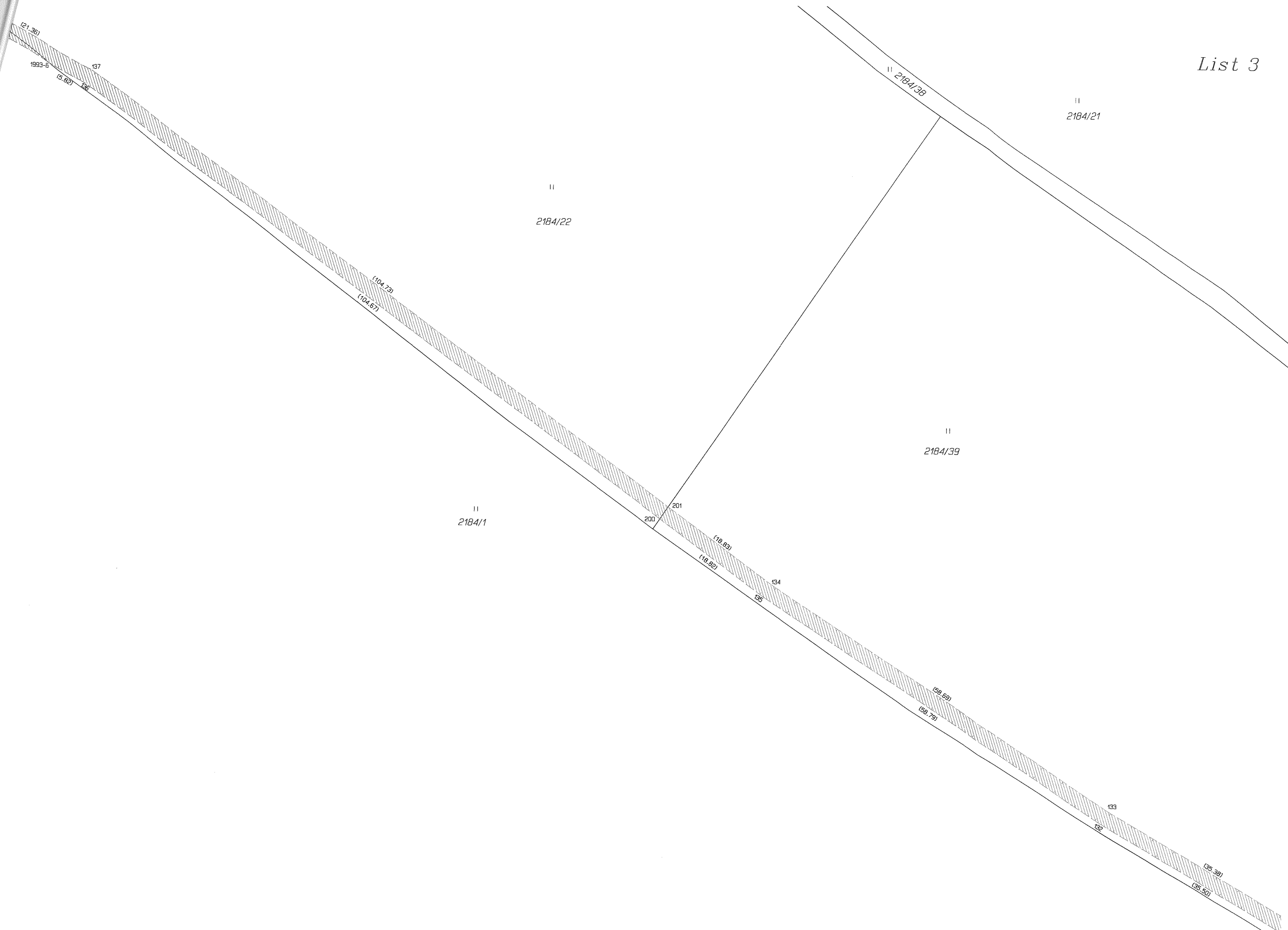

List 5

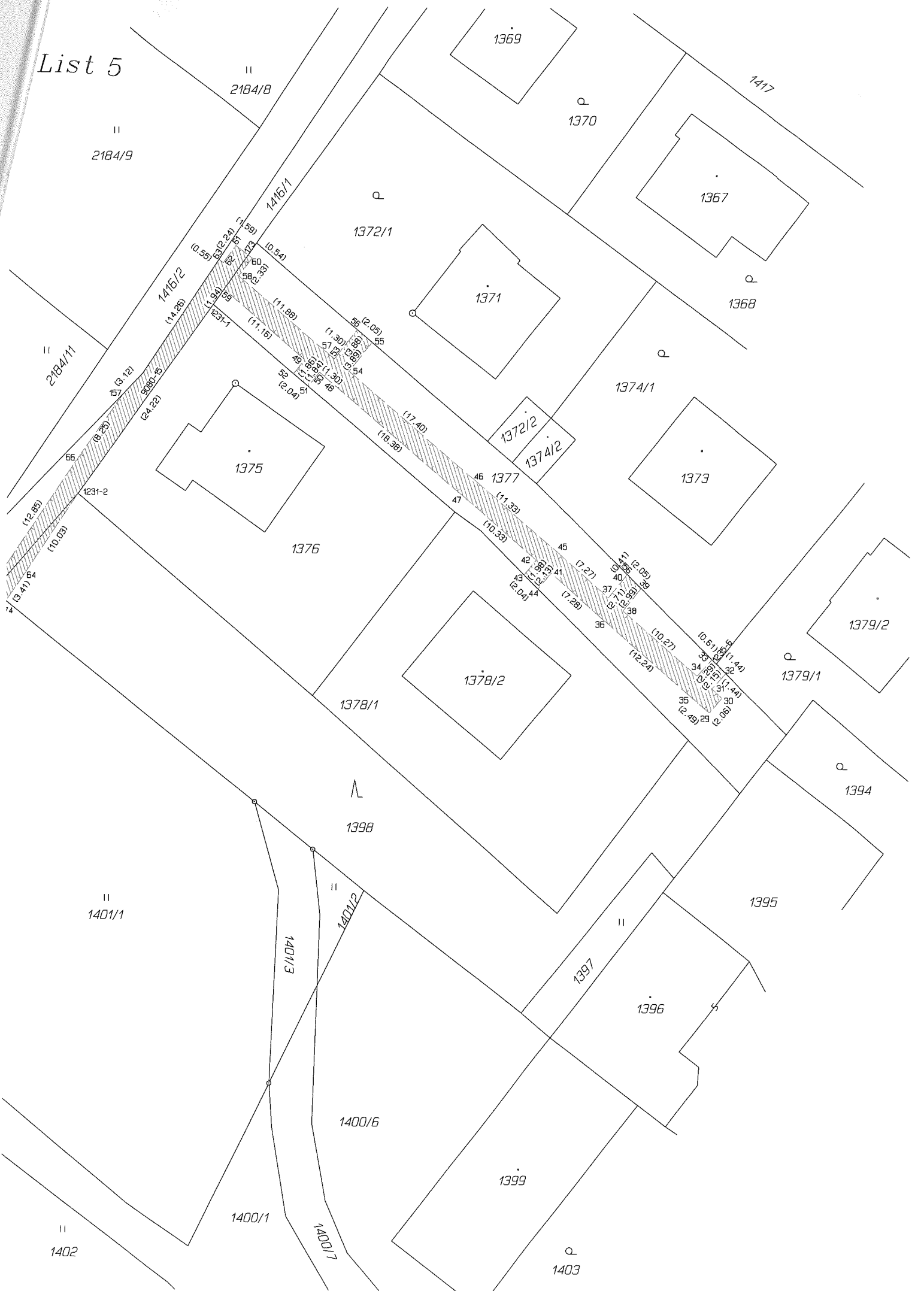

2184/9

2184/8

2184/11

1369

1370

1417

1367

1372/1

1368

1416/2

1416/1

1371

1374/1

1375

1372/2

1374/2

1373

1376

1377

1379/2

1378/2

1379/1

1378/1

1394

1401/1

1398

1395

1401/3

1401/2

1397

1396

1400/6

1399

1400/1

1400/7

1403

1402

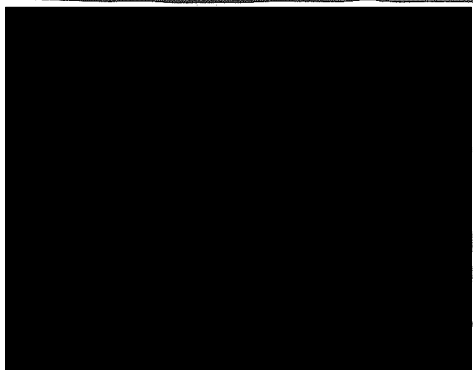

©
eNc