

Dodatek č. 1 ke smlouvě o dílo

č.j. KRPC-97300/ČJ-2021-0200VO-VZJ

dle ustanovení § 2586 a násl. zákona č. 89/2012 Sb., občanský zákoník (dále jen „občanský zákoník“)

I.**Smluvní strany****1. Objednatel**Česká republika - Krajské ředitelství policie Jihočeského kraje,
se sídlem Lannova tř. 193/26, 370 74 České Budějovice.

Zastoupená: brig. gen. Mgr. Bc. Luděk Procházka, ředitel krajského ředitelství

IČO: 75151511

není plátcem DPH

Bankovní spojení: ČNB České Budějovice

číslo účtu: 64133881/0710

(dále jen „objednatel“)

2. Zhotovitel

společnost: JINDŘICHI PARUS, voda-plyn-topení spol. s r.o.

sídlo: Ostrov 38, 383 01 Prachatice

zastoupený: p. Jindřichem Parusem, jednatelem

IČO: 418 79 236

DIČ: CZ41879236

Bankovní spojení: Komerční banka, a.s.

číslo účtu: 21443281/0100

Zapsán v obchodním rejstříku, vedeným Krajským soudem v Českých Budějovicích, oddíl C,
vložka 1174

(dále jen „zhotovitel“)

II.

Smluvní strany se dohodly v souladu s ustanovením čl. XI na změně obsahu smlouvy o dílo uzavřené dne 8. září 2021 a to následujícím způsobem:

Stávající označení odstavce 1 ve čl. IV se mění na označení odstavce 1.1 a dále je tento odstavec rozšířen o odstavce 1.2 a 1.3 následujícího znění:

1.1 Smluvní strany se dohodly na ceně díla ve výši:

Cena díla bez DPH 1 852 138,51 Kč**DPH 21%** 388 949,09 Kč**Cena díla včetně DPH** 2 241 087,60 Kč**Slovy: dva miliony dvě stě čtyřicet jedna tisíc osmdesát sedm korun českých a šedesát haléřů vč. DPH**

1.2 Cena dodatečných prací:

Cena dodatečných prací bez DPH 78 812,28 Kč**DPH 21%** 16 550,58 Kč**Cena dodatečných prací vč. DPH** 95 362,86 Kč

1.3 Cena díla vč. dodatečných prací:

Cena díla bez DPH	1 930 950,79 Kč
DPH 21%	405 499,67 Kč
Cena díla včetně DPH	2 336 450,46 Kč

III.

1. Ostatní ustanovení smlouvy o dílo zůstávají nezměněna.
2. Dodatek nabývá platnosti dnem jeho podpisu oběma smluvními stranami a je účinný dnem zveřejnění v registru smluv, přičemž se smluvní strany dohodly, že povinným k uveřejnění v registru smluv je objednatel.
3. Dodatek je vyhotoven v elektronické podobě a opatřen elektronickými podpisy.

Příloha: Změnové listy

počet stran: 9



Objednatel

plk. Ing. Mgr. Ivan Fanta, MBA
náměstek ředitele krajského ředitelství pro ekonomiku
podepsáno elektronicky



Zhotovitel

p. Jindřich Parus
jednatel společnosti JINDŘICH PARUS, voda-plyn-topení spol. s r.o.
podepsáno elektronicky

Příloha k dodatku č. 1 smlouvy o dílo č.j.: KRPG-97300/ČJ-2021-020000-ÚP
použito stran: 9

Změnové listy

Oprava sociálního zázemí, kuchyňky, výměna podlahových krytin-budova A a budova D – v objektech Územního odboru Policie České republiky Strakonice (dále jen „ÚO PČR Strakonice“)

			DPH 21%	CELKEM S DPH
1	Úpravy povrchů	44 714,53	9 390,05	54 104,58
2	Dveře	8 170,00	1 715,70	9 885,70
3	Vytápění A	13 678,00	2 872,38	16 550,38
4	Příčky	7 717,50	1 620,68	9 338,18
5	Rozvody vody	9 924,50	2 084,15	12 008,65
6	Bourací práce	-5 392,25	-1 132,37	-6 524,62
	CELKEM BEZ DPH	78 812,28	16 550,58	95 362,86

Za objednatele:

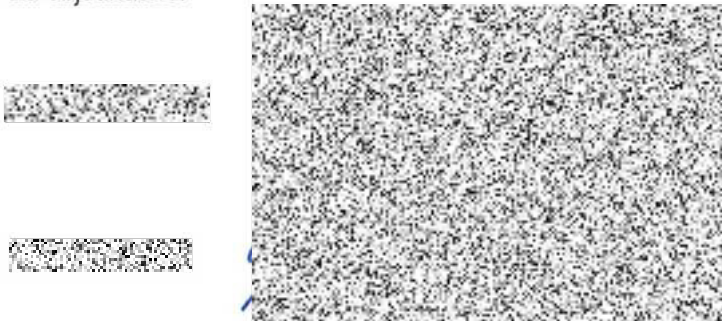

V Českých Budějovicích dne 25. 11. 2021

Za zhotovitele:

Jindřich Parus, jednatel

ZL č.1 - Úpravy povrchů

Stavba:

výměna podlahových krytí - P 2.0

Objekt:

A - Objekt A

Místo:

Areál Policie ÚO PČR Strakonice Budova A, č. parce

Datum: 5. 6. 2021

Zadavatel:

Krajské ředitelství policie Jihočeského kraje, se

Bc. Libor Musil, DiS.,
Projektant: Polní 503, 588 56 Telč

Úchazeč:

JINDŘICH PARUS, voda - plyn - topení, spol. s r.o.

Bc. Libor Musil, DiS.,
Zpracovatel: Polní 503, 588 56 Telč

PČ	Typ	Kód	Popis	MJ	Množství	J.cena [CZK]	Cena celkem [CZK]
Náklady soupisu celkem							44 714,53
	D	HSV	Práce a dodávky HSV				44 714,53
	D	6	Úpravy povrchů, podlahy a osazování výplní				44 714,53
16	K	612321141	Vápenocementová omítka štuková dvouvrstvá vnitřních stěn nanášená ručně	m2	-50,666	280,00	-14 186,48
	WV		"vnitřní omítka příček plynosilikát 1.np"				
	WV		33,636		33,636		
	WV		"vnitřní omítka příček plynosilikát 2.np"				
	WV		16,83		16,830		
	WV		Součet		50,666		
16	K	612321141	Vápenocementová omítka štuková dvouvrstvá vnitřních stěn nanášená ručně	m2	86,260	280,00	24 152,80
19	K	612821031	Vnitřní vyrovnávací omítka prováděná ručně	m2	-118,360	208,00	-24 618,88
	WV		"srovnání podkladu pod obklady 1.np"				
	WV		57,75		57,750		
	WV		"srovnání podkladu pod obklady 2.np"				
	WV		48,4		48,400		
	WV		"srovnání podkladu pod obklady u umyvadel v kancelářích"				
	WV		12,21		12,210		
	WV		Součet		118,360		
19	K	612821031	Vnitřní vyrovnávací omítka prováděná ručně	m2	195,931	208,00	40 753,65
0	K	612321191	Příplatek k vápenocementové omítce vnitřních stěn za každých dalších 5 mm tloušťky ručně	m2	195,931	58,00	11 364,00
0	K	612131102	Cementový postřik vnitřních stěn nanášený síťovitě ručně	m2	195,931	37,00	7 249,45

ZL č.2 - Dveře

Stavba: ÚO PČR Strakonice, Plánková 628 - budova „A a „B“ - úprava součástí interiéru včetně kuchyně, výměna navihlaňových křídla - P 2 0

Objekt: **A - Objekt A**

Místo: Areál Policie ÚO PČR Strakonice Budova A, č. parce

Datum: 5. 6. 2021

Zadavatel: Krajské ředitelství policie Jihočeského kraje, se

Projektant: Bc. Libor Musil, DiS.,
Polní 503, 588 56 Telč

Uchazeč: JINDŘICH PARUS, voda - plyn - topení, spol. s r.o.

Zpracovatel: Bc. Libor Musil, DiS.,
Polní 503, 588 56 Telč

PČ	Typ	Kód	Popis	MJ	Množství	J.cena [CZK]	Cena celkem [CZK]
Náklady soupisu celkem							8 170,00
	D	HSV	Práce a dodávky HSV				1 140,00
	D	6	Úpravy povrchů, podlahy a osazování výplní				1 140,00
20	K	642942111	Osazování zárubní nebo rámu dveřních kovových do 2,5 m2 na MC	kus	-3,000	800,00	-2 400,00
	W		2+1		3,000		
	W		Součet		3,000		
21	K	642945111	Osazování protipožárních nebo protiplynových zárubní dveří jednokřídlových do 2,5 m2	kus	-4,000	850,00	-3 400,00
	W		4		4,000		
	W		Součet		4,000		
22	M	55331557	zárubeň jednokřídlá ocelová pro zdění s protipožární úpravou tl stěny 75-100mm rozměru 800/1970, 2100mm	kus	-4,000	1 204,00	-4 816,00
	W		4		4,000		
	W		Součet		4,000		
23	M	55331556	zárubeň jednokřídlá ocelová pro zdění s protipožární úpravou tl stěny 75-100mm rozměru 700/1970, 2100mm	kus	-3,000	1 740,00	-5 220,00
	W		2+1		3,000		
	W		Součet		3,000		
20	K	642942111	Osazování zárubní nebo rámu dveřních kovových do 2,5 m2 na MC	kus	9,000	800,00	7 200,00
0	M	55331350	zárubeň ocelová pro běžné zdění a párobeton 100 levá/pravá 800	kus	7,000	1 098,00	7 686,00
	W		7		7,000		
	W		Součet		7,000		
0	M	55331348	zárubeň ocelová pro běžné zdění a párobeton 100 levá/pravá 700	kus	2,000	1 045,00	2 090,00
	D	PSV	Práce a dodávky PSV				7 030,00
	D	766	Konstrukce truhlářské				7 030,00
81	K	76660001	Montáž dveřních křidel otviravých jednokřídlových š do 0,8 m do ocelové zárubně	kus	-8,000	890,00	-7 120,00
	W		4+1+2+1		8,000		
	W		Součet		8,000		
82	M	61162079	dveře jednokřídlé voštinové povrch laminátový 700x1970-2100mm	kus	-2,000	6 540,00	-13 080,00
	W		2		2,000		
	W		Součet		2,000		
83	M	61162080	dveře jednokřídlé voštinové povrch laminátový 800x1970-2100mm	kus	-6,000	8 700,00	-52 200,00

			4+1+1		6,000		
			Součet		6,000		
81	K	766660001	Montáž dveřních křídel otvíravých jednokřídlových š do 0,8 m do ocelové zárubně	kus	9,000	890,00	8 010,00
			4+1+2+1		8,000		
			Součet		8,000		
0	M	61162073	dveře interiérové jednokřídlé plné, voštiny, CPL deluxe, 70x197	kus	2,000	6 240,00	12 480,00
			2		2,000		
			Součet		2,000		
0	M	61162080	dveře interiérové jednokřídlé plné, voštiny, CPL deluxe, 80x197	kus	7,000	8 420,00	58 940,00
			4+1+1		6,000		
			Součet		6,000		

ZL č.3 - Vytápění - A

Stavba:

podlahových krytin – P 2.0

Objekt:

A, D - Vytápění A, D

Místo:

Datum: 5. 6. 2021

Zadavatel:

Krajské ředitelství policie Jihočeského kraje, se

Bc. Libor Musil,
DiS., Polní 503, 588

Projektant: 56 Telč

Bc. Libor Musil,
DiS., Polní 503, 588

Uchazeč:

JINDŘICH PARUS, voda - plyn - topení, spol. s r.o.

Zpracovatel 56 Telč

PČ	Typ	Kód	Popis	MJ	Množství	J.cena [CZK]	Cena celkem [CZK]
Náklady soupisu celkem							13 678,00
	D	731	Ústřední vytápění - kotelny				13 678,00
0	K	735159220	Montáž otopných těles panelových dvouřadých délky do 1500 mm	ks	4,000	280,00	1 120,00
0	K	713463131X	Montáž izolačních trubíc do DN25	m	-60,000	28,00	-1 680,00
0	K	713463131X	Montáž izolačních trubíc do DN25	m	88,000	28,00	2 464,00
0	K	733811231	Ochrana potrubí ústředního vytápění termoizolačními trubícemi z PE tl do 13 mm DN do 22 mm	m	-5,000	20,00	-100,00
0	K	733811231	Ochrana potrubí ústředního vytápění termoizolačními trubícemi z PE tl do 13 mm DN do 22 mm	m	-55,000	20,00	-1 100,00
0	K	733811231	Ochrana potrubí ústředního vytápění termoizolačními trubícemi z PE tl do 13 mm DN do 22 mm	m	26,000	20,00	520,00
0	K	733811231	Ochrana potrubí ústředního vytápění termoizolačními trubícemi z PE tl do 13 mm DN do 22 mm	m	62,000	20,00	1 240,00
0	K	733164103X	Montáž potrubí z měděných trubek D 18 mm	m	26,000	130,00	3 380,00
0	K	733164102X	Montáž potrubí z měděných trubek D 15 mm	m	62,000	128,00	7 936,00
0	K	733164103X	Montáž potrubí z měděných trubek D 18 mm	m	-5,000	130,00	-650,00
0	K	733164102X	Montáž potrubí z měděných trubek D 15 mm	m	-55,000	128,00	-7 040,00
0	K	733113115	Příplatek k potrubí z trubek ocelových závitových za zhotovení závitové ocelové přípojky DN 20	ks	-2,000	98,00	-196,00
0	K	733113114	Příplatek k potrubí z trubek ocelových závitových za zhotovení závitové ocelové přípojky DN 20	ks	-2,000	98,00	-196,00
0	K	733113115	Příplatek k potrubí z trubek ocelových závitových za zhotovení závitové ocelové přípojky DN 20	ks	4,000	98,00	392,00

0	K	733113114	Příplatek k potrubí z trubek ocelových závitových za zhotovení závitové ocelové přípojky DN 20	ks	4,000	98,00	392,00
0	K	733223303	Potrubí měděné tvrdé spojované lisováním DN 20 ÚT	m	-5,000	230,00	-1 150,00
0	K	733223302	Potrubí měděné tvrdé spojované lisováním DN 15 ÚT	m	-55,000	198,00	-10 890,00
0	K	733223303	Potrubí měděné tvrdé spojované lisováním DN 20 ÚT	m	26,000	230,00	5 980,00
0	K	733223302	Potrubí měděné tvrdé spojované lisováním DN 15 ÚT	m	62,000	198,00	12 276,00
0	K	733291101	Zkouška těsnosti potrubí měděné do D 35x1,5	m	-60,000	35,00	-2 100,00
0	K	733291102	Zkouška těsnosti potrubí měděné do D 35x1,6	m	88,000	35,00	3 080,00

ZL č.4 - Příčky

Stavba: ÚO PČR Strakonice, Plankova 629 – budova „A a „D“ oprava sociálního zařízení a kuchynky, výměna nadlahových krovů – P 2.0

Objekt: **A - Objekt A**

Místo: Areál Policie ÚO PČR Strakonice Budova A, č. parce

Datum: 5. 6. 2021

Zadavatel: Krajské ředitelství policie Jihočeského kraje, se

Projektant: Bc. Libor Musil, DiS.,
Polní 503, 588 56 Telč

Uchazeč: JINDŘICH PARUS, voda - plyn - topení, spol. s r.o.

Zpracovatel: Bc. Libor Musil, DiS.,
Polní 503, 588 56 Telč

PČ	Typ	Kód	Popis	MJ	Množství	J.cena [CZK]	Cena celkem [CZK]
Náklady soupisu celkem							7 717,50
	D	HSV	Práce a dodávky HSV				7 717,50
	D	3	Svislé a kompletní konstrukce				7 717,50
13	K	342272245	Příčka z pórobetonových hladkých tvárnic na tenkovrstvou maltu tl 150 mm	m2	-19,560	750,00	-14 670,00
	W		"Porobetonové zdivo - přízdívka u wc tl 150mm"				
	W		19,56		19,560		
	W		Součet		19,560		
13	K	342272245	Příčka z pórobetonových hladkých tvárnic na tenkovrstvou maltu tl 150 mm	m2	29,850	750,00	22 387,50

ZL č.5 - Rozvody vody

Stavba:

Projekt, projektová a inženýrská firma

Objekt:

A - Objekt A

Objekt:

Areál Policie ÚO PČR Strakonice Budova A, č. parce

Datum:

5. 6. 2021

Zadavatel:

Krajské ředitelství policie Jihočeského kraje, se

Projektant:

Bc. Libor Musil, DiS.,
Polní 503, 588 56 Telč

Ukázat:

JINDŘICH PARUS, voda - plyn - topení, spol. s r.o.

Ukázat:

Bc. Libor Musil, DiS.,
Polní 503, 588 56 Telč

PČ	Typ	Kód	Popis	MJ	Množství	J.cena [CZK]	Cena celkem [CZK]
Náklady soupisu celkem							9 924,50
	D	PSV	Práce a dodávky PSV				9 924,50
	D	D2	VODOVOD				9 924,50
			potrubí PPR PN20 32x5,4 (8T+8S+8,5C)	bm	24,500	260,00	6 370,00
			izolace potrubí Mirelon tl.13 mm 32x5,4 (TSC)	bm	24,500	42,00	1 029,00
			potrubí PPR PN20 40 x 6,7 mm (2T+2S+2C)	bm	6,000	318,00	1 908,00
			izolace potrubí Mirelon tl.13 mm 40 x 6,7 mm (TSC)	bm	6,000	58,00	348,00
141	K	Pol31	tlaková zkouška potrubí	bm	24,500	8,00	196,00
142	K	Pol32	proplach a desinfekce potrubí potrubí	bm	24,500	3,00	73,50

ZL č.6 - Bourací práce

Stavba:

ÚO PČR Strakonice, Plánkova 629 – budova „A a „D- oprava sociálního zázemí a kuchyňky, výměna podlahových krytin – P 2.0

Objekt:

A - Objekt A

Místo:

Areál Policie ÚO PČR Strakonice Budova A, č. parce

Datum: 5. 6. 2021

Zadavatel:

Krajské ředitelství policie Jihočeského kraje, se

Projektant: Bc. Libor Musil, DiS.,
Polní 503, 588 56
Telč

Uchazeč:

JINDŘICH PARUS, voda - plyn - topení, spol. s r.o.

Zpracovatel: Bc. Libor Musil, DiS.,
Polní 503, 588 56
Telč

PČ	Typ	Kód	Popis	MJ	Množství	J.cena [CZK]	Cena celkem [CZK]
Náklady soupisu celkem							-5 392,25
	D	HSV	Práce a dodávky HSV				-5 392,25
	D	9	Ostatní konstrukce a práce, bourání				-4 400,00
29	K	965081213	Bourání podlah z dlaždic keramických tl do 10 mm plochy přes 1 m2	m2	-20,000	120,00	-2 400,00
39	K	978059541	Odsekání a odebrání obkladů stěn z vnitřních obkládaček plochy přes 1 m2	m2	-25,000	80,00	-2 000,00
	D	997	Přesun sutě				-992,25
40	K	997013112	Vnitrostaveništní doprava sutí a vybouraných hmot pro budovy v do 9 m s použitím mechanizace	t	-1,125	560,00	-630,00
41	K	997006511	Vodorovná doprava sutí s naložením a složením na skládku do 100 m	t	-1,125	35,00	-39,38
42	K	997006519	Příplatek k vodorovnému přemístění sutí na skládku ZKD 1 km přes 1 km	t	-10,125	8,00	-81,00
	W		1,125*9 'Přepočteně koeficientem množství		10,125		
43	K	997013609	Poplatek za uložení na skládce (skládkovné) stavebního odpadu ze směsí nebo oddělených frakcí betonu, cihel a keramických výrobků kód odpadu 17 01 07	t	-1,125	215,00	-241,88