

KOMORNÍ FILHARMONIE
PARDUBICE

Dům hudby, Sukova třída 1260
530 21 Pardubice
tel. [redacted]

www [redacted]
www [redacted]



KONZERVATOŘ PARDUBICE	
Došlo: 29. 11. 2021	Počet listů: 2
C.j.: KONK 463/2021	Zpracovatel: [redacted]
Značka: E-4911	Ukládací znak: 65 2027

IČ 00088447, DIČ [redacted] - nenáhlce DPH, osoba identifikovaná k dani,
bankovní spojení [redacted]
/dále i jen **nájemce**/

Pardubice, 26.11.2021

Konzervatoř Pardubice
Sukova třída 1260
530 02 Pardubice
IČO: 481 61 110
/dále i jen **pronajímatel**/

RÁMCOVÁ OBJEDNÁVKA

Pronájmu prostor

Předběžně u vás objednááme pronájem prostor a služby s tím spojené pro zkouškovou a koncertní činnost v Sukově síni Domu hudby pro období 1.12. – 31.12. 2021 dle přiloženého rozpisu dle vámi uvedených cen pronájmu v rámcově odhadnuté celkové ceně Cca 119 954,00 Kč.

Prosím o potvrzení mé objednávky a rámcové částky pronájmu.

Zveřejnění rámcové objednávky v registru smluv

Pronajímatel i nájemce se dohodli, že **pronajímatel** bezodkladně po potvrzení této objednávky nájemci odešle objednávku k řádnému uveřejnění do registru smluv vedeného Ministerstvem vnitra ČR. O uveřejnění smlouvy pronajímatel

bezodkladně informuje druhou smluvní stranu, nebyl-li kontaktní údaj této smluvní strany uveden přímo do registru smluv jako kontakt pro notifikaci o uveřejnění.

Smluvní strany berou na vědomí, že nebude-li objednávka zveřejněna ani devadesátý den od jejího uzavření, je následujícím dnem zrušena od počátku s účinky případného bezdůvodného obohacení.

Smluvní strany prohlašují, že žádná část objednávky nenaplnuje znaky obchodního tajemství (§ 504 z. č. 89/2012 Sb., občanský zákoník).

Pro případ, kdy je v objednávce uvedeno rodné číslo, e-mailová adresa, telefonní číslo, číslo účtu fyzické osoby, bydliště/sídlo fyzické osoby, se smluvní strany se dohodly, že objednávka

bude uveřejněna bez těchto údajů. Dále se mluvní strany dohodly, že objednávka bude uveřejněna bez podpisů.

V souladu se zněním předchozího odstavce platí, že pro případ, kdy by objednávka obsahovala osobní údaje, které nejsou zahrnuty ve výše uvedeném výčtu a které zároveň nepodléhají uveřejnění dle příslušných právních předpisů, poskytuje nájemce svůj souhlas se zpracováním těchto údajů, konkrétně s jejich zveřejněním v registru smluv ve smyslu zákona č. 340/2015 Sb. pronajímatelem. Souhlas se uděluje na dobu neurčitou a je poskytnut dobrovolně.

Děkuji



tajemnice

Komorní filharmonie Pardubice

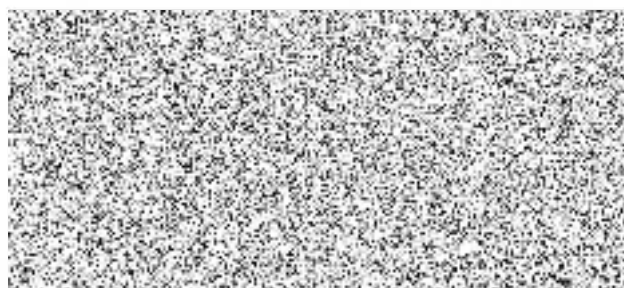

PŘEVZAL A POTVRDIL!

Komorní filharmonie Pardubice - Ferman na měsíc prosinec 2021

DAT	DEN	HODINA	CO	KDE
1.12.	ST	7:30-9:00	příprava	DH Pce
		9:00-13:00	zk	DH Pce
		13:00-14:00	sklizení	DH Pce
2.12.	ČT	7:30-9:00	příprava	DH Pce
		9:00-12:00	zk	DH Pce
		12:00-13:00	sklizení	DH Pce
3.12.	PÁ	7:30-9:00	příprava	DH Pce
		7:30	ladič	DH Pce
		9:00-12:00	zk	DH Pce
		13:00-16:00	zk	DH Pce
		16:00-17:00	sklizení	DH Pce
4.12.	SO			
5.12.	NE			
6.12.	PO	8:00-10:00	příprava	DH Pce
		10:00-13:00	GZ	DH Pce
		16:00-19:00	příprava	DH Pce
		16:00	ladič	DH Pce
		19:00-21:00	KO 4.ABO	DH Pce
21:00-22:00	sklizení	DH Pce		
7.12.	ÚT	8:00-10:00	příprava	DH Pce
		10:00-14:00	zk	DH Pce
		14:00-15:00	sklizení	DH Pce
8.12.	ST	16:00-19:00	příprava	DH Pce
		16:00	ladič	DH Pce
		19:00-21:00	KO 4.ABO	DH Pce
		21:00-22:00	sklizení	DH Pce
9.12.	ČT			
10.12	PÁ	7:30-9:00	příprava	DH Pce
		9:00-12:00	zk	DH Pce
		13:00-16:00	zk	DH Pce
		16:00-17:00	sklizení	DH Pce
11.12	SO			
12.12	NE			
13.12	PO	7:30-9:00	příprava	DH Pce
		9:00-12:00	zk-Výchovný	DH Pce
		13:00-16:00	zk-Výchovný	DH Pce
		16:00-17:00	sklizení	DH Pce
14.12	ÚT	8:00-10:00	příprava	DH Pce
		10:00-11:00	Výchovný koncert	DH Pce+MIKROFON
		11:00-12:00	sklizení	DH Pce
15.12	ST	8:00-10:00	příprava	DH Pce
		10:00-11:00	Výchovný koncert	DH Pce+MIKROFON
		11:00-12:00	sklizení	DH Pce
16.12	ČT	8:00-10:00	příprava	DH Pce
		10:00-11:00	Výchovný koncert	DH Pce+MIKROFON

		11:00-12:00	sklizení	DH Pce
17.12	PÁ	8:00-10:00	příprava	DH Pce
		10:00-13:00	zk	DH Pce
		14:00-17:00	zk	DH Pce
		17:00-18:00	sklizení	DH Pce
18.12	SO			
19.12	NE	13:00-15:00	příprava	DH Pce
		14:00	šatna sb.	Malý sál
		14:00	šatna sb.	Komorní sál
		14:00	šatna sb.	učebna č.6
		15:00-18:00	GZ	DH Pce
		19:00-21:00	Vánoční koncert	DH Pce+varhany
		21:00-22:00	sklizení	DH Pce
20.12	PO			
21.12	ÚT			
22.12	ST			
23.12	ČT			
24.12	PÁ	SVÁTEK		
25.12	SO	SVÁTEK		
26.12	NE	SVÁTEK		
27.12	PO			
28.12	ÚT			
29.12	ST			
30.12	ČT	8:00-10:00	příprava	DH Pce
		10:00-13:00	zk	DH Pce
		14:00-17:00	zk	DH Pce
		16:00-17:00	sklizení	DH Pce
31.12	PÁ	11:00-13:00	příprava	DH Pce
		13:00-15:00	GZ	DH Pce
		16:00-17:00	KO Silvestrovský	DH Pce+MIKROFON
		17:00-18:00	sklizení	DH Pce

V Pardubicích, 15.11.2021



tajemnice KFP

Dodatek č. 34 k ujednání ze dne 18. 5. 1993,
 které je součástí smlouvy o nájmu nebytových prostor v Domě hudby
Sukova třída č. 1260, v Pardubicích ze dne 7. 5. 1991
majetek je ve vlastnictví Pardubického kraje v souladu se zřizovací listinou
č.j.: KrÚ 3094/2014/21 OŠK ze dne 19. 12. 2013

Níže uvedeného dne, měsíce a roku osoby dle vlastního prohlášení způsobilé k právním úkonům

Konzervatoř Pardubice

Sukova třída 1260, Zelené Předměstí, 530 02 Pardubice
zastoupená ředitelem Mgr. Daliborem Hlavou
(dále jen pronajímatel)

a

Komorní filharmonie Pardubice

Sukova třída 1260, 530 02 Pardubice
zastoupená ředitelem MgA. Pavlem Svobodu
(dále jen nájemce)

KONZERVATOŘ PARDUBICE	
Došlo: 15. 1. 2021	Počet listů: 1
Č.j.: Konz 27/2021	Zpracovatel:
Značka:	Ukladač znak:

uzavírají

dodatek č. 34, kterým se ruší dodatek č. 33 ze dne 1. 9. 2020

Nájemné a služby za užívání koncertního sálu - Sukovy síně - pro zkouškovou a koncertní činnost pro období leden až prosinec roku 2021

se sjednávají takto:

doba trvání koncertu je 3 hodiny:

nájemné za koncert činí	1 683,00	Kč
nájemné movitých věcí	100,00	Kč
energie za koncert činí	5 910,00	Kč
úklid a režie za koncert činí	2 686,00	Kč
celkem nájemné a služby	10 379,00	Kč
mzda požárníka za 1 hodinu	200,00	Kč
SP a ZP požárníka za 1 hodinu	46,00	Kč
celkem 1 hodina požárník	246,00	Kč
nájemné za zkoušku (tři a půl hodiny)	840,00	Kč
energie za zkoušku	2 543,00	Kč
režie za zkoušku	2 076,00	Kč
celkem za zkoušku	5 459,00	Kč

Předběžná kalkulace pronájmu prostor a služby s tím spojené na rok 2021 v odhadnuté celkové ceně dle platných smluv o pronájmech prostor a sazeb nájemného (včetně služeb)
je cca 1,000.000,-- Kč.

DPH

V případě, že se Konzervatoř Pardubice stane plátcem DPH, se k uvedeným částkám bude

připočítávat náležitě procento DPH.

Obecná ustanovení:

Součástí pronájmu Sukovy síně jsou i 3 šatny pro hosty a dirigenta.

Zveřejnění smlouvy v registru smluv

Dle zákona o registru smluv č. 340/2015 Sb. je Konzervatoř Pardubice povinna uveřejňovat soukromoprávní smlouvy.

Nájemce a pronajímatel se dle výše uvedené skutečnosti dohodli, že pronajímatel bezodkladně po potvrzení této smlouvy nájemcem odešle smlouvu (pokud budou kritéria smlouvy odpovídat dle zákona o registru smluv zveřejnění) k řádnému uveřejnění do registru smluv vedeného Ministerstvem vnitra ČR.

Pronajímatel i nájemce prohlašují, že žádná část smlouvy nenaplnuje znaky obchodního tajemství (§ 504 zákona č. 89/2012 Sb., občanský zákoník).

Smluvní strany berou na vědomí, že nebude-li smlouva zveřejněna ani devadesátý den od jejího uzavření, je následujícím dnem zrušena od počátku s účinky případného bezdůvodného obohacení.

Pro případ, kdy je ve smlouvě uvedeno rodné číslo, e-mailová adresa, telefonní číslo, číslo účtu fyzické osoby, bydliště/sídlo fyzické osoby, se smluvní strany dohodly, že objednávka bude uveřejněna bez těchto údajů. Dále se smluvní strany dohodly, že smlouva bude uveřejněna bez podpisů.

V souladu se zněním předchozího odstavce platí, že pro případ, kdy by objednávka obsahovala osobní údaje, které nejsou zahrnuty ve výše uvedeném výčtu a které zároveň nepodléhají uveřejnění dle příslušných právních předpisů, poskytuje nájemce svůj souhlas se zpracováním těchto údajů, konkrétně s jejich zveřejněním v registru smluv ve smyslu zákona č. 340/2015 Sb. pronajímatelem. Souhlas se uděluje na dobu neurčitou a je poskytnut dobrovolně.

Tento dodatek nabývá účinnosti dne 1. 1. 2021.

V Pardubicích dne 15. 1. 2021



MgA. Pavel S v o b o d a
za nájemce

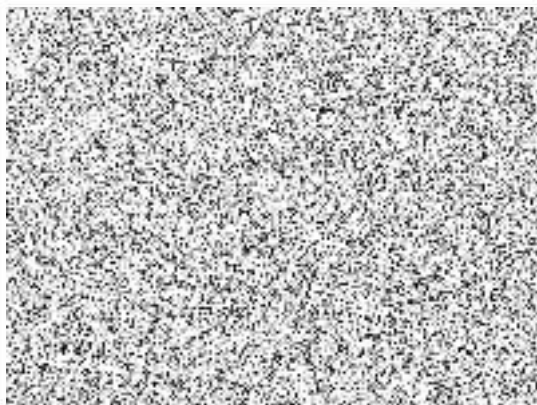

Mgr. Dalibor H l a v á
za pronajímatele