

SMLOUVA O DÍLO

(uzavřená podle zákona č. 89/2012 Sb., občanský zákoník)

číslo smlouvy objednatele:

číslo smlouvy zhotovitele: **38/2021**

a) SMLUVNÍ STRANY

OBJEDNATEL:

MĚSTO TACHOV

zastoupené panem Mgr. Ladislavem Macákem, starostou města
Hornická 1695
347 01 Tachov

IČ : 260 231

DIČ : CZ002605231 – NEPLÁTCE DPH

Bankovní spojení : Komerční banka, a.s Tachov

č.ú.: 2688970257 / 0100

OSOBY OPRÁVNĚNÉ JEDNAT A PODEPISOVAT VE VĚCECH TÉTO SMLOUVY:

1. ve věcech technických : p. Bluma, pavel.bluma@tachov-mesto.cz
Telefon, fax, e-mail : 374756510, 374703130, 374705227

2. ve věcech právních : Mgr. L. Macák, starosta města
Telefon, fax, e-mail : 374703101, 374722295, ladislav.macak@tachov-mesto.cz

ZHOTOVITEL :

D PROJEKT PLZEŇ Nedvěd s.r.o.

Útušice 66, 332 09 Štěnovice
Pracoviště: Koterovská 177, 326 00 Plzeň

IČ : 263 88 791

DIČ : CZ26388791

OSOBY OPRÁVNĚNÉ JEDNAT A PODEPISOVAT VE VĚCECH TÉTO SMLOUVY:

1. ve věcech technických: Ing. Karel Nedvěd

2. ve věcech právních:

- statutární zástupce ing. Petr Budín
- statutární zástupce Hana Nedvědová

Společnost je zapsána v obchodním rejstříku, vedeném Krajským soudem v Plzni – oddíl C, vložka 17239

b) PŘEDMĚT PLNĚNÍ

Zhotovitel se zavazuje za podmínek, uvedených v této smlouvě dodat a objednatel se zavazuje odebrat předmět plnění níže specifikovaný:

**„Tachov, Přejchod pro pěší na křižovatce silnice II/198 a MK 153b, Plánská ulice“
Dokumentace pro vydání společného povolení stavby (DUSP) vč. zajištění souvisejících podkladů
(dle příl.č.11 k vyhlášce 499/2006 Sb.ve znění ve znění vyhl. 405/2017 Sb.)**

v rozsahu kalkulace (viz příloha SOD).

STUDIE BUDE PŘEDÁNA V POČTU: 6 paré DUSP + 1x digitálně na CD
víčetisky nejsou zahrnuty v ceně

c) ČAS PLNĚNÍ:

do 31.03.2022

d) MÍSTO PLNĚNÍ:

pracoviště objednatele, objednatel potvrzuje převzetí podpisem předávacího dopisu

e) CENA

Podle zákona o cenách č.526/90 Sb. §2 cena sjednána dohodou jako nejvýše přípustná ve výši

**153 750,00 Kč (bez DPH)
32 287,50 Kč (DPH ve výši 21 %)
186 037,50 Kč (celkem včetně DPH)**

FAKTURACE:

1. Objednatel se zavazuje zaplatit zhotoviteli cenu díla na základě dílčích faktur, vystavené zhotovitelem po splnění dílčích předmětů plnění.
2. Fakturace předmětu smlouvy bude provedena po předání jednotlivých částí předmětu díla
3. Smluvní strany se dohodly na tom, že faktury jsou objednatel **splatné ve lhůtě splatnosti, která činí 14 kalendářních dnů** ode dne doručení faktury. Tento peněžitý závazek je splněn připsáním fakturované částky na účet zhotovitele u jeho banky.
4. Faktury budou vystaveny na: adresu objednatele
5. Faktury budou odeslány na: adresu objednatele

f) ODPOVĚDNOST ZA VADY:

Zhotovitel se zavazuje bezplatně odstranit vady prací v souladu s ustanovením § 560 zákona 513/91 Sb. Záruka na dílo 24 měsíců od dodání díla.

g) OSTATNÍ UJEDNÁNÍ

1. Termín předání výchozích podkladů a jejich kompletnost označuje zhotovitel jako protiplnění, na kterém je závislé včasné plnění dodávky.



2. V případě, že objednatel bude v prodlení s úhradou faktury, je povinen zaplatit zhotoviteli úrok z prodlení, který se sjednává ve výši 0,05 % (bez DPH) z dlužné částky za každý den prodlení, max. však 10 % z ceny díla.
3. Smluvní pokuta za nedodržení termínu plnění a předání díla ve výši 0,1 % (bez DPH) z ceny díla za každý den prodlení, max. však 25 % z ceny díla.
4. Za vadné plnění činí pokuta 0,5 % (bez DPH) z ceny díla. Tuto pokutu zhotovitel neplatí, odstraní – li vady do 10 pracovních dnů od sdělení objednatele, nedohodnou-li se jinak.
5. Jakékoliv změny této smlouvy jsou platné jen formou písemných, číslovaných a oboustranně podepsaných dodatků.
6. Platnosti a účinnosti tato smlouva nabývá dnem podpisu oprávněnými zástupci obou smluvních stran.
7. Vlastnictví k předanému dílu (tj. právo objednatele užít dílo v rozsahu a způsobem daným charakterem díla přechází na objednatele a uživatele dnem úhrady faktury. Objednatel je oprávněn použít dílo, předmět této smlouvy, jen výlučně pro účely vyplývající z přípravy a realizace této akce. Jeho využití, zejména jeho případné přenechání k využití třetím osobám je možné pouze při respektování autorského zákona.
8. Zhotovitel se zavazuje, že při realizaci stavby dle díla jím zhotoveného nebude sám bez předchozího jednání a odsouhlasení objednatelem provádět zásahy do projektové dokumentace (např. na požadavek stavby).
9. Pokud se při realizaci díla potřeba provedení dalších prací, které nebyly předvídatelné, musí být dohodnuto jejich provedení i cena očíslovaným dodatkem k této smlouvě
10. Účastníci této smlouvy souhlasí s tím, že v rámci zákona o svobodném přístupu k informacím, kterým je umožněna laická kontrola výkonu veřejné moci a nakládání s veřejným majetkem, může město Tachov poskytnout informace (veškerý textový, příp. i grafický obsah) z této smlouvy žadateli o informaci.

Tato smlouva se zhotovuje ve 2 vyhotoveních, z nichž 1 vyhotovení obdrží objednatel, 1 vyhotovení zhotovitel.

PŘÍLOHY: Příloha č. 1 - Nabídka – Kalkulace nabídkové ceny (1 list) z 27.09.2021

V Tachově dne 15. 11. 2021

Objednatel (razítko, podpis)

V Plzni dne 18. 11. 2021

Zhotovitel (razítko, podpis)

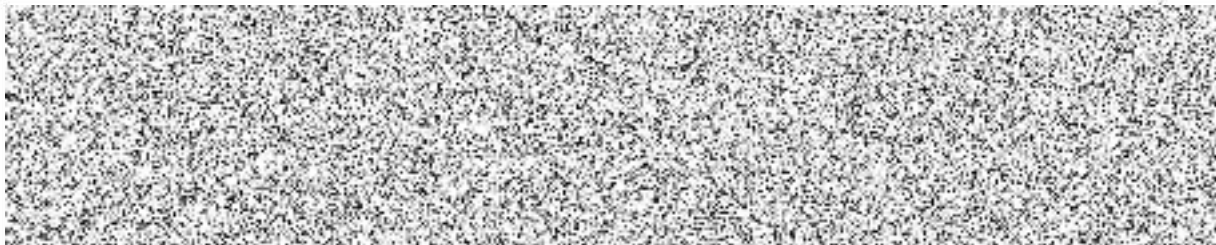

"Přechod pro pěší na křižovatce silnice II/198 a MK 153b, Plánská ulice"

Dokumentace pro vydání společného povolení stavby MK, inženýrská činnost, podklady a dokumentace, dokladová část

KALKULACE NABÍDKOVÉ CENY (6 paré dokumentace, 2x dokladová část samostatně + 1x komplet digitálně)

popis položky	jedn.	počet jedn.	sazba (Kč/hod)	celkem bez DPH (Kč)
1. Dokumentace pro vydání společného povolení stavby - DUSP (dle příl.č.11 k vyhlášce 499/2006 Sb.ve znění vyhl. 405/2017 Sb.)				
A) PRŮVODNÍ ZPRÁVA	hod	4	750	3 000
B) SOUHRNNÁ TECHNICKÁ ZPRÁVA	hod	15	750	11 250
C) SITUAČNÍ VÝKRESY				
Situace širších vztahů	hod	4	750	3 000
Katastrální situační výkres	hod	8	750	6 000
Koordinační situační výkres	hod	20	750	15 000
Speciální situační výkresy (Dopravní a technická infrastruktura)	hod	0	750	0
D) DOKUMENTACE OBJEKTŮ A TECHNICKÝCH A TECHNOLOGICKÝCH ZAŘÍZENÍ				
D.1 Stavební část				
D.1.1 Objekty pozemních komunikací včetně propustků (SO 101 Úpravy na II/198, SO 105 Chodníky pro pěší, ochranný ostrůvek)	hod	60	750	45 000
D.1.2 Mostní objekty a zdi	hod	0	750	0
D.1.3 Vodohospodářské objekty - odvodnění pozemní komunikace	hod	0	750	0
D.1.4 Objekty osvětlení pozemní komunikace (SO 401 veřejné osvětlení)	hod	40	750	30 000
D.1.5 Objekty podzemních staveb	hod	0	750	0
D.1.6 Objekty zařízení pro provozní informace a telematiku	hod	0	750	0
D.1.7 Objekty drah	hod	0	750	0
D.1.8 Objekty pozemních staveb	hod	0	750	0
D.1.9 Ostatní stavební objekty	hod	0	750	0
D.1.10 Požárně bezpečnostní řešení	hod	0	750	0
D.2 Technologická část				
Dokumentace jednotlivých provozních souborů	hod	0	750	0
CELKEM DUSP (dle příl. č. 11 k vyhlášce 499/2006 Sb.ve znění vyhl. 405/2017 Sb.)				113 250
2. DOKLADOVÁ ČÁST (samostatně přiloženo k dokumentaci)				
1. Závazná stanoviska, stanoviska, rozhodnutí a vyjádření dotčených orgánů	hod	0	750	0
2. Dokumentace vlivů záměru na životní prostředí	hod	0	750	0
3. Doklad podle jiného právního předpisu	hod	0	750	0
4. Stanoviska vlastníků veřejné dopravní a technické infrastruktury	hod	0	750	0
5. Geodetický podklad pro projektovou činnost zpracovaný podle jiných právních předpisů	hod	0	750	0
6. Projekt zpracovaný báňským projektantem	hod	0	750	0
7. Průkaz energetické náročnosti budovy podle zákona o hospodaření energií	hod	0	750	0
8. Inženýrskogeologické, diagnostické a dopravní průzkumy	hod	0	750	0
9. Ostatní stanoviska, vyjádření, posudky, studie a výsledky jednání vedených v průběhu zpracování dokumentace	hod	0	750	0
CELKEM Dokladová část				0
3. Související podklady a dokumentace (doloženo v dokladové části)				
a) ÚČINKY STAVBY				
Záborový elaborát	hod	0	750	0
Projekt odpadového hospodářství z výstavby	hod	0	750	0
ÚČINKY STAVBY CELKEM				0
b) PODKLADY A PRŮZKUMY				
Geodetické zaměření	ha	0,50	18000	9 000
Průzkum stávajících inž. sítí vč. jejich ověření správci	hod	10	750	7 500
Geotechnický průzkum	hod	0	750	0
Pedologie - podklad pro vyjmutí ze ZPF	hod	0	750	0
Dopravně inženýrský průzkum	hod	0	750	0
Diagnostika vozovky	hod	0	750	0
Dendrologický průzkum	hod	0	750	0
Antikorozní průzkum	hod	0	750	0
Hluková a exhalační studie	hod	0	750	0
PODKLADY A PRŮZKUMY CELKEM				16 500
c) PROPOČET (ODHAD) NÁKLADU STAVBY	hod	0	750	0
CELKEM Související dokumentace				16 500
4. Inženýrská činnost pro společné ŮŘ a SŘ (doloženo v dokladové části)				
Podklad pro podání žádosti o rozhodnutí o umístění stavby a stavební povolení, účast při řízeních	hod	8	750	6 000
Projednání s dotčenými vlastníky	hod	4	750	3 000
Zajištění závazných stanovisek, vyjádření dotčených orgánů	hod	8	750	6 000
Projednání se správci sítí	hod	4	750	3 000
Zajištění ostatních stanovisek a vyjádření	hod	8	750	6 000
CELKEM Inženýrská činnost				24 000
CELKEM				153 750,00 Kč
21% DPH				32 287,50 Kč
CELKEM včetně DPH				186 037,50 Kč
5. Poplatky za podklady a správní rozhodnutí				0,00 Kč
CELKOVÁ NABÍDKOVÁ CENA VČ. DPH				186 037,50 Kč

