



č. smlouvy objednatele: SDL/OVZI/011/21  
č. tohoto dodatku: SDL/OVZI/011/21/1

č. smlouvy zhotovitele: 841/TD/HD/21/009  
č. tohoto dodatku: není

**DODATEK č. 1 ke SMLOUVĚ O DÍLO****I. Smluvní strany**

**Objednatel:** Jihočeský kraj  
se sídlem: U Zimního stadionu 1952/2, 370 76 České Budějovice  
IČO: 70890650  
DIČ: CZ70890650 „Jsme plátcí DPH“  
Bankovní spojení: ČSOB, a.s., České Budějovice, č. ú250000302/0300

Osoby oprávněné za objednatele jednat a podepisovat ve věcech této smlouvy:  
**MUDr. Martin Kuba**, hejtman Jihočeského kraje

Za objednatele je ve věci provádění stavby a ve věcech finančních oprávněn jednat:  
**JUDr. Andrea Tetourová**, pověřena vedením odboru dopravy a silničního hospodářství Krajského úřadu Jihočeského kraje, tel. č. [REDACTED]

Za objednatele je ve věci provádění stavby dále oprávněn jednat:  
**Ing. Tereza Nováková**, investiční technik odboru veřejných zakázek a investic Krajského úřadu Jihočeského kraje, tel. č. [REDACTED]

K výkonu technického dozoru objednatele jako stavebníka („technický dozor“) je oprávněn (a):

**INBEST spol. s.r.o.**  
se sídlem: Rudolfovská 34, 370 01 České Budějovice  
zastoupená: Ing. Michaelem Šmucem – jednatelem společnosti  
IČO: 60851970  
Osoba vykonávající technický dozor: Ing. Michael Šmucr

(dále též „oprávnění zástupci objednatele“)

**Zhotovitel:** STRABAG a.s.  
se sídlem: Kačírkova 982/4, Jinonice, 158 00 Praha 5  
IČO: 608 38 744  
DIČ: CZ60838744  
Bankovní spojení: Komerční banka, a.s., č. účtu: 3505231/0100  
zápis v obchodním rejstříku: u Městského soudu v Praze, oddíl B, vložka 7634  
Zastoupená: Janem Michalcem, technickým vedoucím oblasti na základě plné moci  
Václavem Beranem, vedoucím OTÚ na základě plné moci

Odovědný geodet: Ing. Miroslav Hořejší tel. č. [REDACTED]

Osoby oprávněné k zastupování zhotovitele v provozních záležitostech, k přejímání a předávání prací, k podepisování protokolů o provedených pracích, faktur a vedení stavebního deníku:

Osoba pověřená vedením stavby: Ing. Martin Bartyzal tel. č. [REDACTED]  
Zástupce osoby pověřené vedením stavby: Filip Šejnoha tel. č. [REDACTED]

Ve věcech kvality je oprávněn jednat: Tomáš Váca DiS. tel. č. [REDACTED]

(dále též „oprávnění zástupci zhotovitele“)

uzavírají tento dodatek č. 1 ke Smlouvě o dílo, jejímž předmětem je provedení díla – stavby:

**„Modernizace komunikací II. třídy P 13 A“**

**II. Předmět dodatku**

Smluvní strany se dohodly na následujících změnách smlouvy o dílo č. SDL/OVZI/011/21 ze dne 26. 6. 2021 uzavřené na základě zadávacího řízení pro veřejnou zakázku s názvem „**Modernizace komunikací II. třídy P 13 A**“ (dále jen „smlouva“). Důvodem změn jsou vícepráce a méněpráce předem odsouhlasené objednatelem a technickým a autorským dozorem stavby, provedené na základě dohody obou smluvních stran. V důsledku těchto změn se mění čl. IV. **Cena za dílo**, odst. 1 smlouvy, jak je uvedeno níže.

**Původní znění čl. IV. Cena za dílo odst. 1 smlouvy:**

Objednatel se zavazuje zaplatit zhotoviteli za provedení díla nabídkovou cenu jako cenu sjednanou, která činí podle nabídkového rozpočtu pro dílo uvedené v čl. II. smlouvy:

Název	Celkem bez DPH	DPH 21%	Celkem včetně DPH
Modernizace silnice II/156 Trhové Sviny	6 507 759,03 Kč	1 366 629,40 Kč	7 874 388,43 Kč
Modernizace silnice II/156 Trhové Sviny	4 436 318,14 Kč	931 626,81 Kč	5 367 944,95Kč
<b>Celkem</b>	<b>10 944 077,17 Kč</b>	<b>2 298 256,21 Kč</b>	<b>13 242 333,38 Kč</b>

**Nové znění čl. IV. Cena za dílo odst. 1 smlouvy:**

Objednatel se zavazuje zaplatit zhotoviteli za provedení díla cenu jako cenu sjednanou, která činí podle nabídkového rozpočtu a změnového listu č. 1 pro dílo uvedené v čl. II. smlouvy:

Název	Celkem bez DPH	DPH 21%	Celkem včetně DPH
Modernizace silnice II/156 Trhové Sviny	7 454 003,82 Kč	1 565 340,80 Kč	9 019 344,62 Kč
Modernizace silnice II/156 Trhové Sviny	5 371 061,92 Kč	1 127 923,00 Kč	6 498 984,92 Kč
<b>Celkem</b>	<b>12 825 065,73 Kč</b>	<b>2 693 263,80 Kč</b>	<b>15 518 329,53 Kč</b>

**III. Závěrečná ustanovení**

Ostatní ustanovení Smlouvy o dílo jsou tímto dodatkem nedotčena, nemění se a zůstávají v platnosti.

Nedílnou součástí tohoto dodatku je změnový list č. 1 ze dne 25. 10. 2021 odsouhlasený objednatelem, technickým dozorem objednatele a autorským dozorem.

Zhotovitel bere na vědomí, že dodatek bude uveřejněn objednatelem v registru smluv způsobem umožňujícím dálkový přístup. Zhotovitel prohlašuje, že tento dodatek č. 1 neobsahuje údaje, které tvoří předmět jeho obchodního tajemství podle § 504 zákona č. 89/2012 Sb., občanský zákoník.

Tento dodatek nabývá platnosti ke dni jeho podpisu oběma smluvními stranami a účinnosti dnem uveřejnění dodatku prostřednictvím registru smluv dle zákona (zákon č. 340/2015 Sb., §6).

Tento dodatek se vyhotovuje ve 4 výtiscích, z nichž 2 obdrží objednatel a 2 zhotovitel.

Uzavření tohoto dodatku bylo schváleno usnesením RK č. 1246/2021/24-28 ze dne 11. 11. 2021.

V Českých Budějovicích dne 25. 11. 2021  
za objednatele:

V Českých Budějovicích dne 12. 11. 2021  
za zhotovitele:

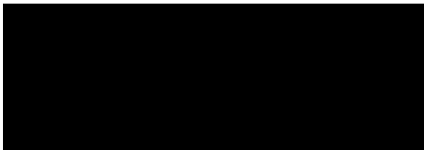

MUDr. Martin Kuba  
hejtman Jihočeského kraje

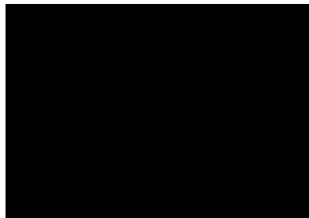

Jan Michalec  
technický vedoucí oblasti na základě plné moci

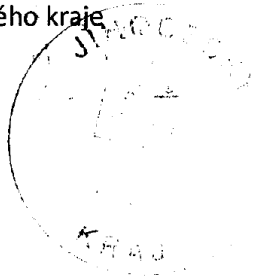

Václav Beran  
vedoucí OTÚ na základě plné moci

**STRABAG**

STRABAG a.s.  
Kačírkova 982/4, 158 00 Praha 5  
IČ: 60838744  
(324)

Ing. RADEK CHÝ

P



2021

**Stavba:** Modernizace komunikací II. třídy P 13 A

**Objekt:** Silnice II/156 – 20,61261-20,78842km

č. SOD objednatele:

SDL/OVZI/011/21

č. SOD zhotovitele:

841/TD/HD/21/009

**Investor (objednatel) stavby:**

Jihočeský kraj  
U Zimního stadionu 1952/2, 370 76 České Budějovice

**TDS:**

INBEST spol. s r.o.  
Rudolfovská 34, 370 01 České Budějovice

**Projektant:**

Zenkl CB, spol. s.r.o.  
Jírovcova 2, 370 01 České Budějovice

**Zhotovitel:**

AP 2 Project spol. s.r.o.  
Ing. Šlinc  
STRABAG a.s.  
Kačírkova 982/4, 158 00 Praha 5

**Předmět změny:**

SO 101 a SO 101. 1. DIO, objíždná trasa

**Popis změny :**

frézování dle skutečnosti, DIO dle skutečnosti, oprava objíždné trasy

**Návrh ocenění:**

cena celkem

SO 101.1		173 527,00
méněpráce		83 195,40
vícepráce		256 722,40
<b>SO 101</b>		<b>66 611,94</b>
méněpráce		21 704,80 Kč
vícepráce		88 316,74 Kč
<b>DIO</b>		<b>186 142,96 Kč</b>
méněpráce		817 193,25 Kč
vícepráce		1 003 336,21 Kč
<b>Oprava objíždné trasy Dělnická</b>		<b>1 454 706,66 Kč</b>
vícepráce		
	<b>Celkem bez DPH</b>	<b>1 880 988,56 Kč</b>
	DPH 21%	395 007,80 Kč
	<b>Celkem vč. DPH</b>	<b>2 275 996,16 Kč</b>

**Vydání:**

ZENKL CB, spol. s r.o.  
Jírovcova 2 České Budějovice

**STRABAG**

**ZENKL**  
DOPRAVNÍ KANCELARIE

Projektant  
IČ: 228131339  
DI: 137 wgw

STRABAG a.s.  
Kačírkova 982/4, 158 00 Praha 5  
IČ: 60851970  
DIČ: CZ60851970

datum: 25.10.2021 pod  
datum: 25.10.2021 pod  
datum: 25.10.2021 pod  
datum: 25.10.2021 pod

**Inbest**

spol. s r.o. IČ 60851970  
dáváme stavbám řád DIČ CZ60851970

**Přílohy:** Soupis prací ZL č.1

SO 101.1



Změnový list č.1 - soupis prací

Název projektu: Modernizace komunikací II. třídy P 13 A

Objednatel: JIHOČESKÝ KRAJ Zhotovitel: STRABAG a.s.

ČP	Kód položky	Název položky/popis	Podrobný popis	MJ	Množství	JC [CZK]	CC [CZK]
1.		Jihočeský kraj					
1.1.		Modernizace silnice II/156 Trhové Sviny: 20,61261-20,78842km (Zemní CB)					
1.1.1.		Způsobilé výdaje					
1.1.1.1.		Silnice II/156 - 20,61261-20,78842km					
1.1.1.1.2.		Zemní práce					
1.1.1.1.2.02	113178	ODSTRAN KRYTU ZPEVNĚNÝCH PLOCH Z DLAŽEB KOSTEK, ODVOZ DO 25KM	Odpočet navýšené výměry frézování - dlažební kostky se v tomto úseku vůbec nenacházejí	M3	-130,000		
1.1.1.1.2.04	113323	ODSTRAN PODKL ZPEVNĚNÝCH PLOCH Z KAMENIVA NESTMEL, ODVOZ DO 3KM	Odpočet navýšené výměry frézování 176-130=46	M3	-46,000		
1.1.1.1.2.07	11372	ODKUP A ODVOZ ASFALTOVÉHO RECYKLATU ZHOTOVITELEM	176*2,4 = 422,40 t	T	422,400		
1.1.1.1.2.08	11372A	FREZOVÁNÍ ZPEVNĚNÝCH PLOCH ASFALTOVÝCH - BEZ DOPRAVY	Pluvodní výměra: 117+130 = 247 m3 Dle zaměření: 423 m3 Rozdíl: 423-247 = 176 m3	M3	176,000		
1.1.1.1.2.		Celkem Zemní práce				173 527,00	
1.1.1.1.1.		Celkem Silnice II/156 - 20,61261-20,78842km				173 527,00	
1.1.1.		Celkem Způsobilé výdaje				173 527,00	
1.1.		Celkem Modernizace silnice II/156 Trhové Sviny: 20,61261-20,78842km (Zemní CB)				173 527,00	
1.		Celkem Jihočeský kraj				173 527,00	
		Modernizace komunikací II. třídy P 13 A				173 527,00	

10/10/11



4.jpg



18. 2021



5.jpg

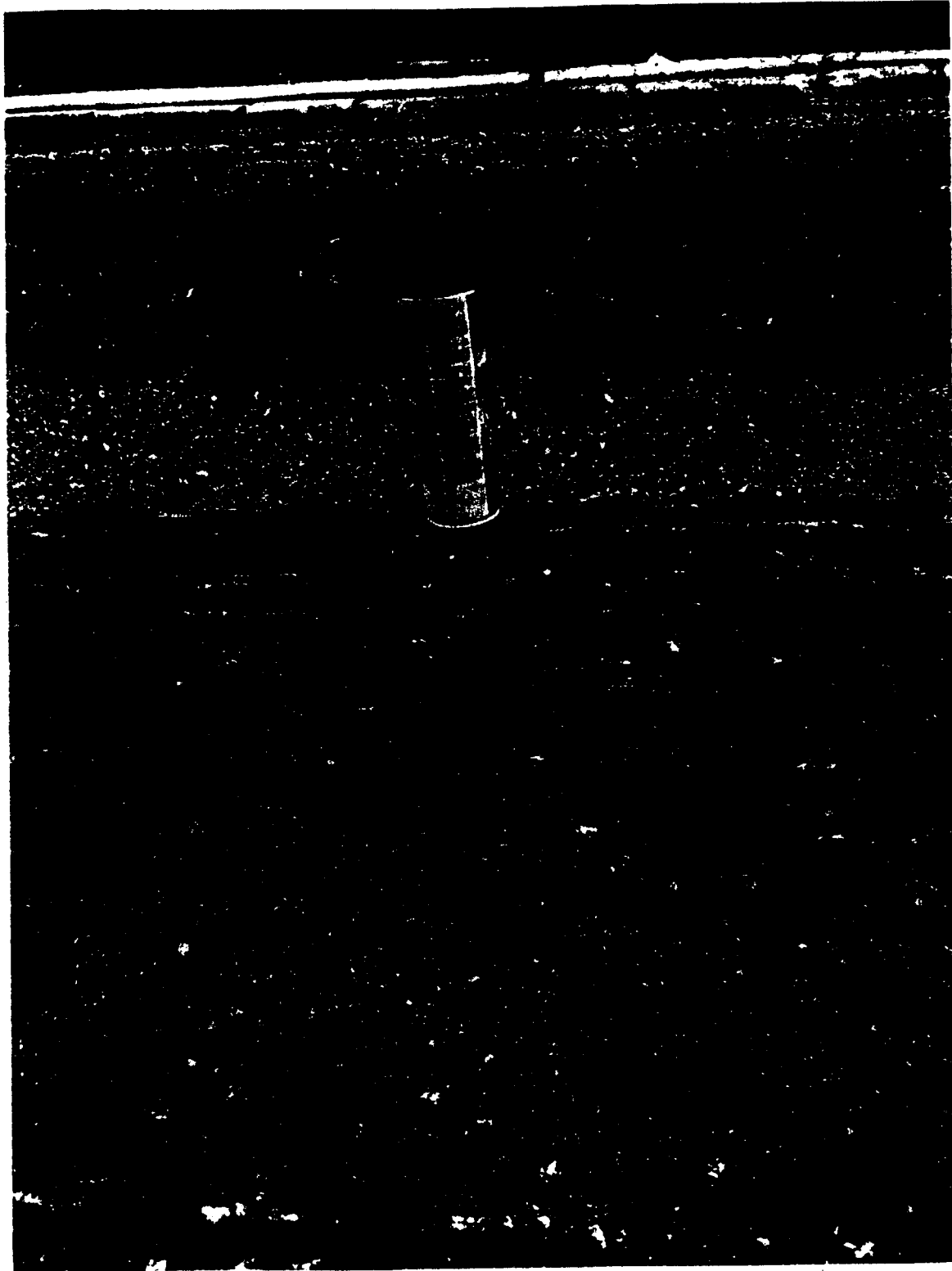



8.jpg

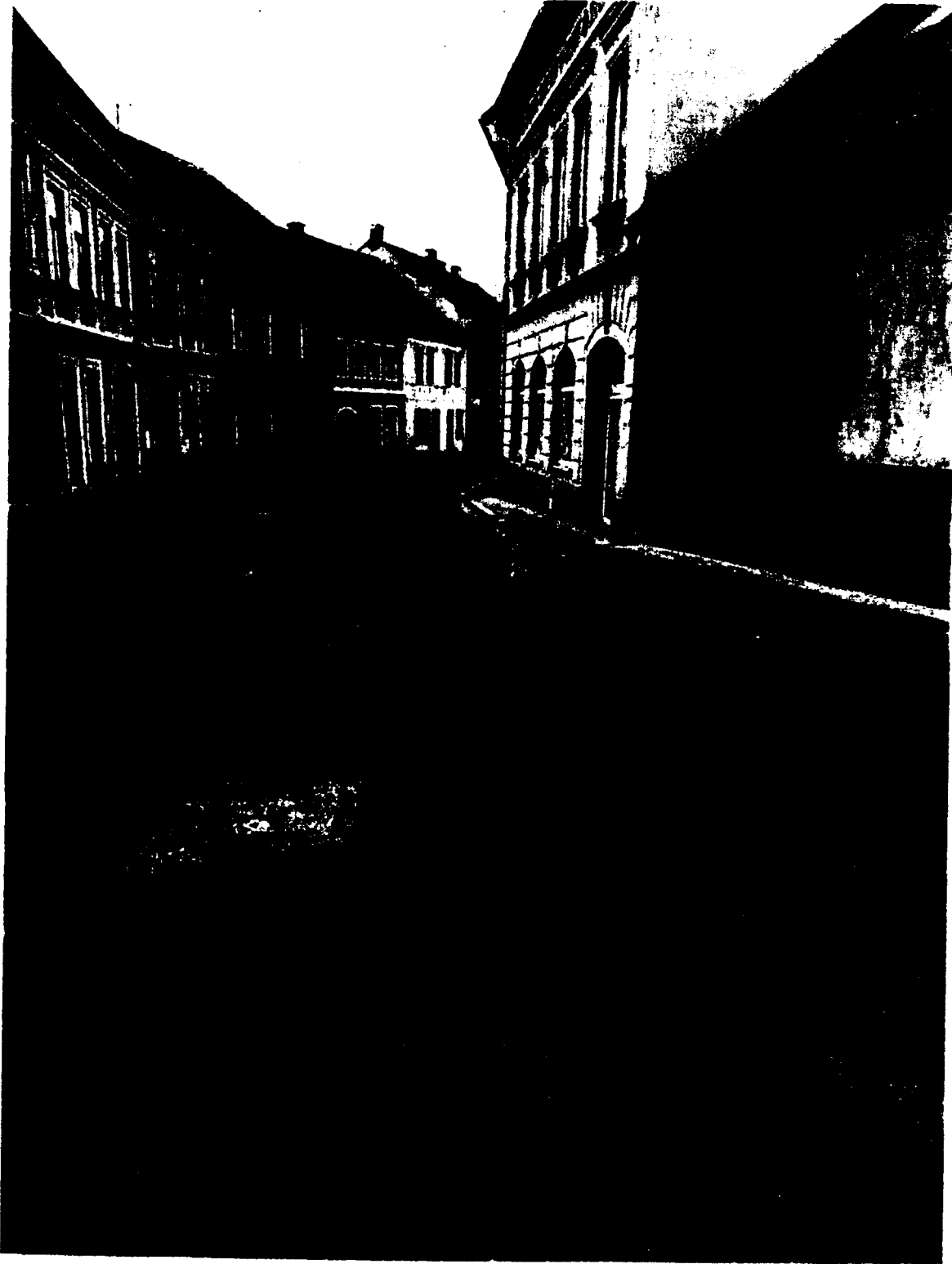





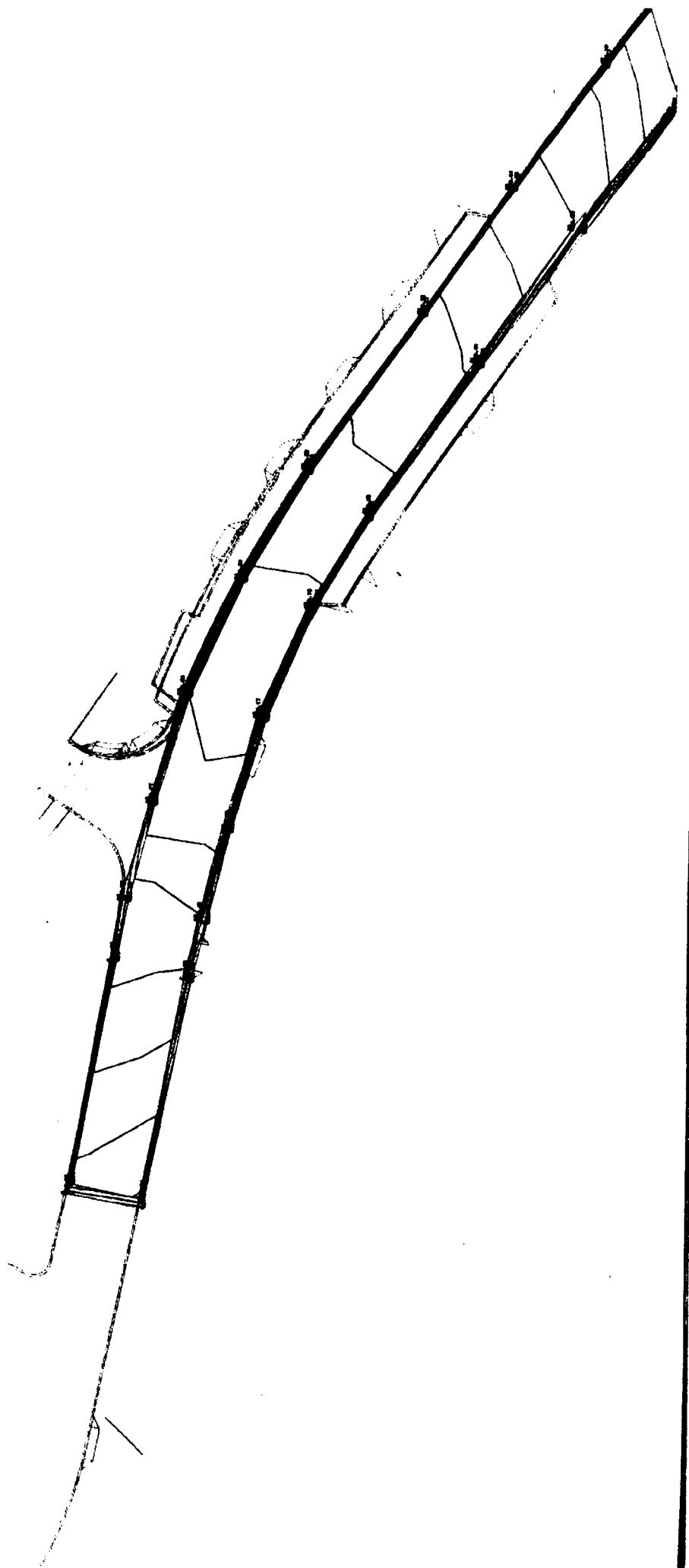

20 101



Změnový list č.1 - soupis prací

Název projektu: Modernizace komunikací II. třídy P 13 A

Objednatel: JIHOČESKÝ KRAJ Zhotovitel: STRABAG a.s.

ČP	Kód položky	Název položky/popis	Podrobný popis	MJ	Množství	JC [CZK]	CC [CZK]
1.		Jihočeský kraj					
1.2.		Modernizace silnice II/156 Trhové Sviny: km 20,61261 - KÚ (AP2 Projekt)					
1.2.1.		Způsobilé výdaje					
1.2.1.1.		Silnice II/156 - km 20,61261 - KÚ					
1.2.1.1.2.		Zemní práce					
1.2.1.1.2.02	113178	ODSTRAN KRYTU ZPEVNĚNÝCH PLOCH Z DLAŽEB KOSTEK, ODVOZ DO 25KM	Odpočet 202*0,1=20,2 m3	M3	-20,200	551,91	-11 148,58
1.2.1.1.2.05	113323	ODSTRAN PODKL ZPEVNĚNÝCH PLOCH Z KAMENIVA STMEL I	Odpočet 202* 0,21 = 42,42	M3	-42,420	248,85	-10 556,22
1.2.1.1.2.11	11372	NESTMEL, ODVOZ DO 3KM ODKUP A ODVOZ ASFALTOVÉHO RECYKLÁTU ZHOTOVITELEM	62,62 * 2,4 = 150,288 Původní výměra: 202*0,09 = 18,18	T	150,288	-1,00	-150,29
1.2.1.1.2.12	11372A	FRÉZOVÁNÍ ZPEVNĚNÝCH PLOCH ASFALTOVÝCH - BEZ DOPRAVY	Dle zaměření: 81 Rozdíl 81-18,18 = 62,62	M3	62,620	1 412,76	88 467,03
1.2.1.1.2.	Celkem	Zemní práce					66 611,94
1.2.1.1.	Celkem	Silnice II/156 - km 20,61261 - KÚ					66 611,94
1.2.1.	Celkem	Způsobilé výdaje					66 611,94
1.2.	Celkem	Modernizace silnice II/156 Trhové Sviny: km 20,61261 - KÚ (AP2 Projekt)					66 611,94
1.	Celkem	Jihočeský kraj					66 611,94
1.	Celkem	Modernizace komunikací II. třídy P 13 A					66 611,94

6. 10. 2021

Dropbox - Foto - Simplify your life

IMG\_3358.JPG

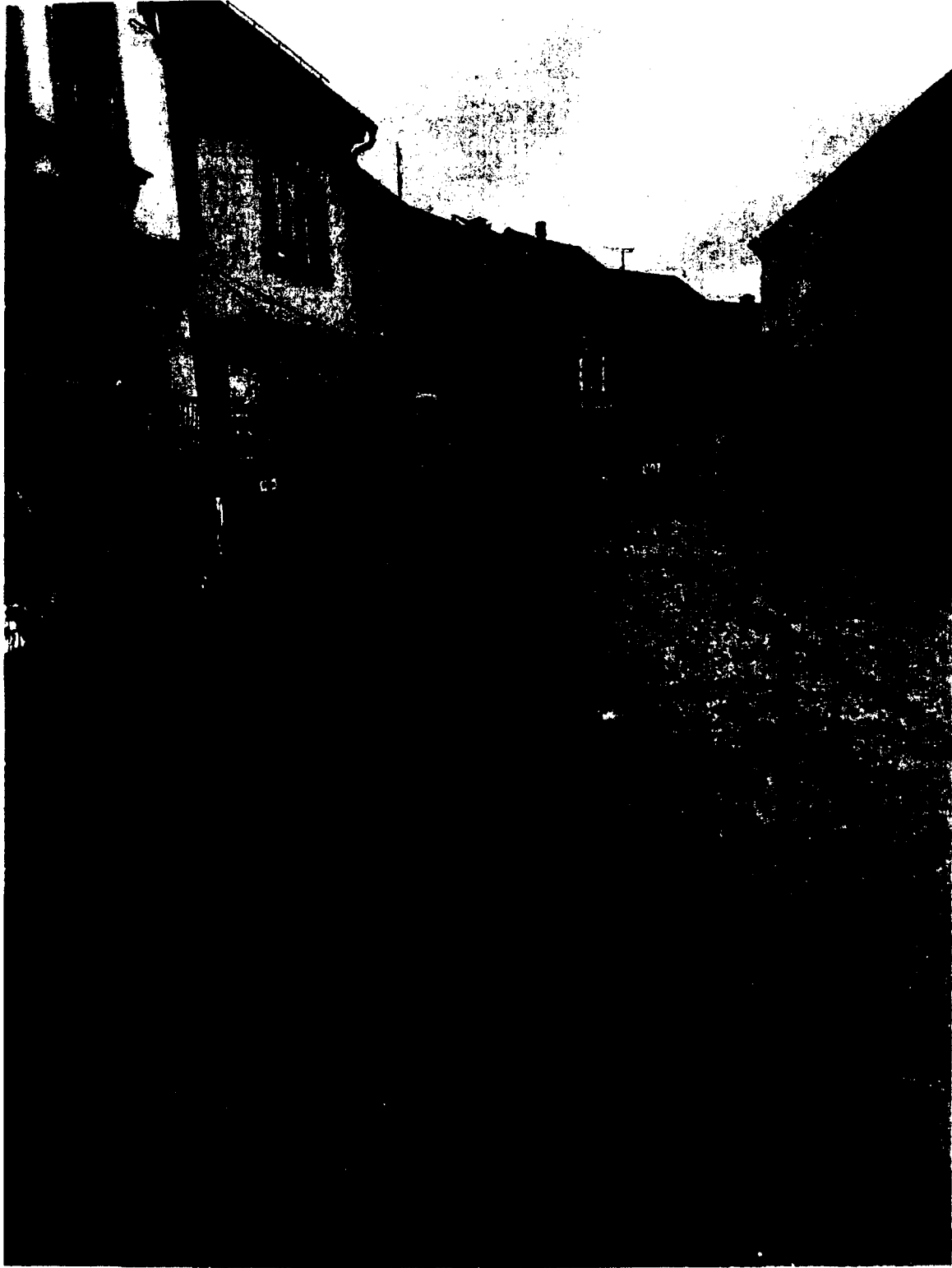

26. 10. 2021

Dropbox - Foto - Simplify your life



IMG\_3359.JPG

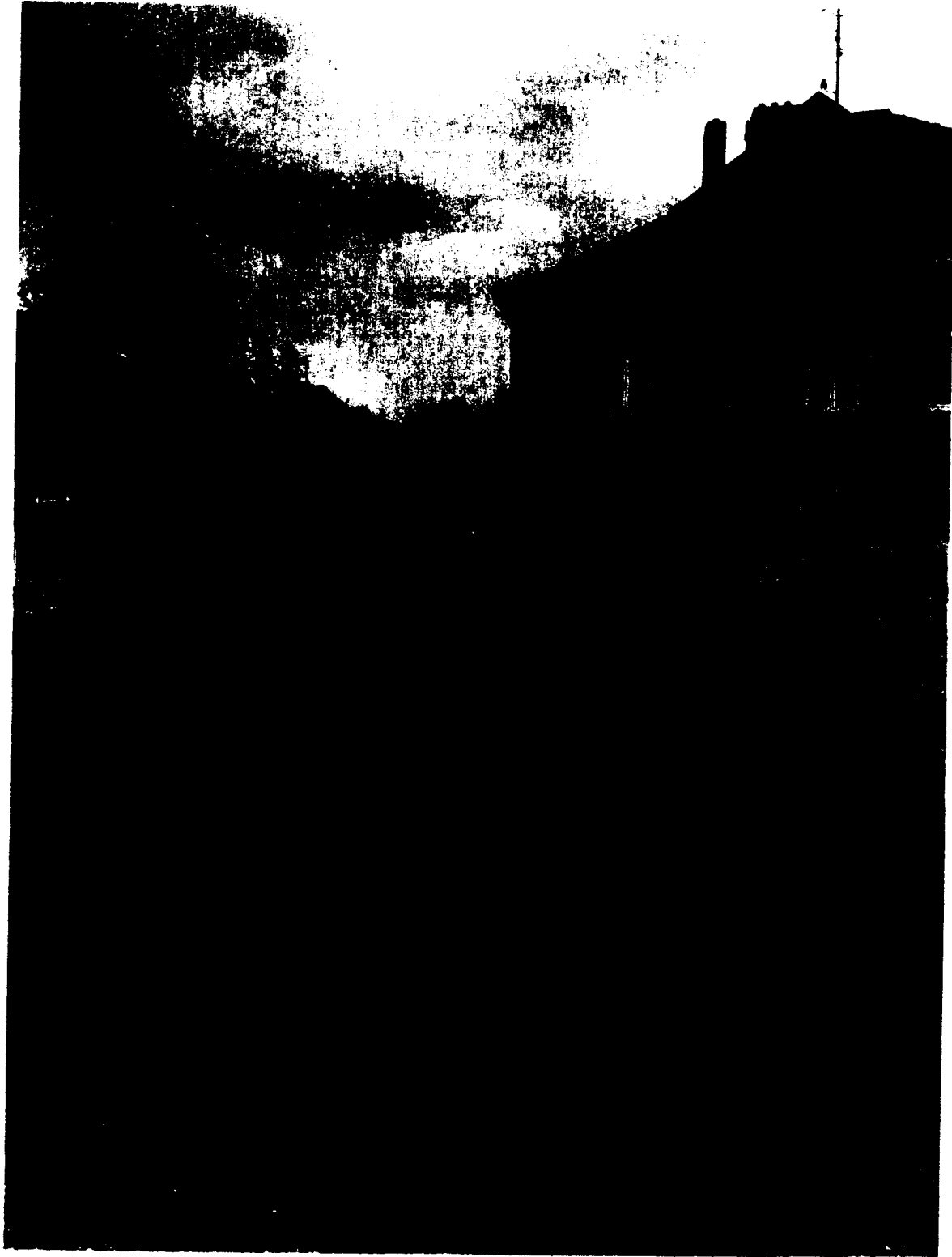

10. 2021

Dropbox - Foto - Simplify your life



IMG\_3362.JPG

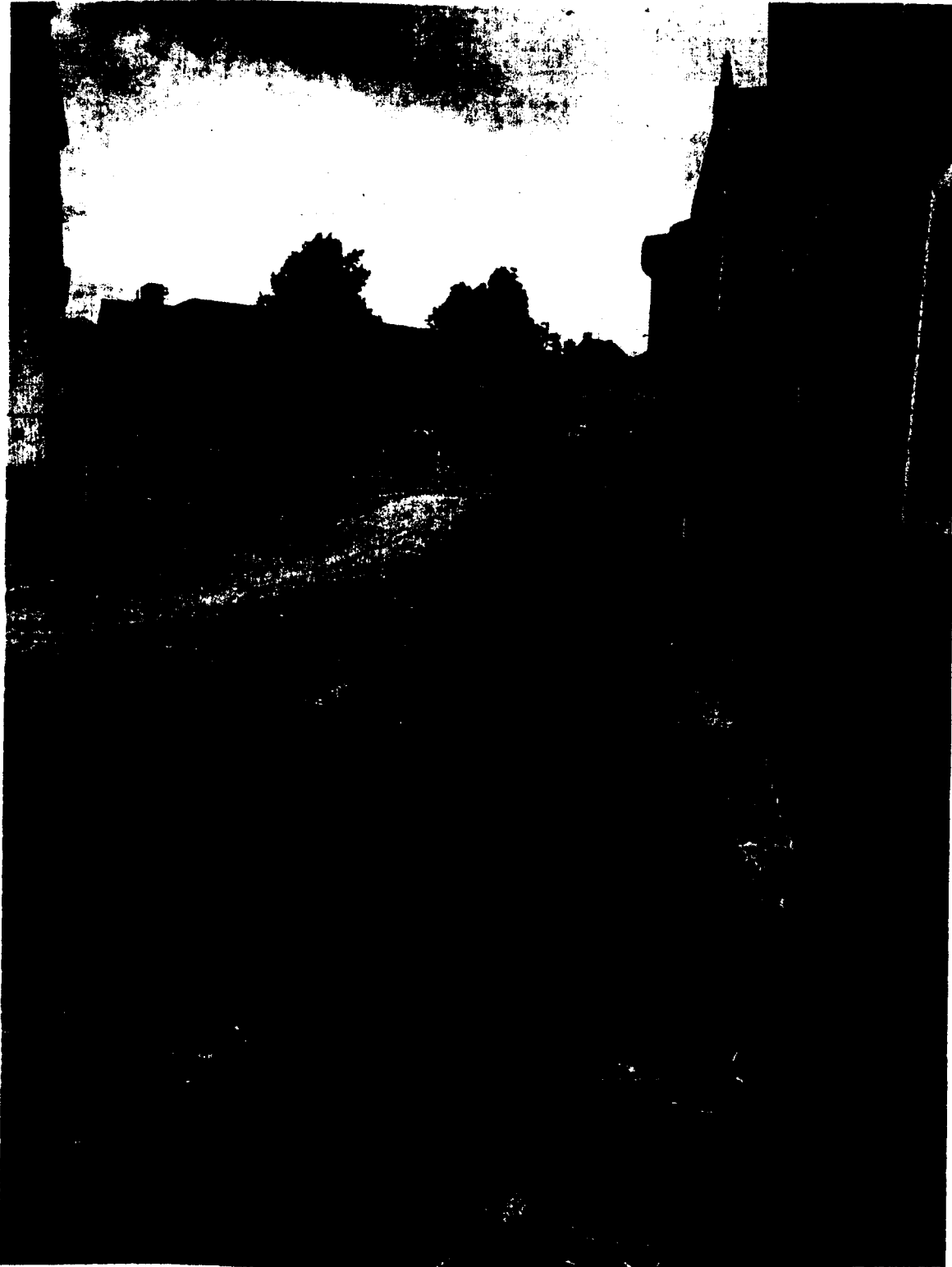

**Předávací protokol č. 10**

SO 101

Stavba: **Modernizace silnice II/156 Trhové Sviny**Objekt: **SO 101 SILNICE II/156**

Dne 8.9.2021 bylo provedeno zaměření vyfrézovaných asf. vrstev ve staničení 20,788 – 20,816. Ze zaměření byla určena plocha a kubatura vyfrézovaného materiálu.

<b>plocha frézování</b>	<b>202 m<sup>2</sup></b>
<b>kubatura vyfrézovaného materiálu</b>	<b>81 m<sup>3</sup></b>
(průměrná mocnost frézování 0,40m)	

Datum: 8.10.2021

Zaměřil: Jiří Topka, Martin Dekan

Vyhotovil: Miroslav Hořejší ml.

Převzal:

Digitálně podepsal  
Ing. Miroslav  
HořejšíDatum: 2021.10.11  
08:55:02 +02'00'

40.00

202

20.00

203

204

204

20,8

80.00

205

206

Km 28,838 - KU

V případě zásahu do kamenné přílažby  
bude v tomto úseku znovu osazena.  
Celková délka = 172 m.

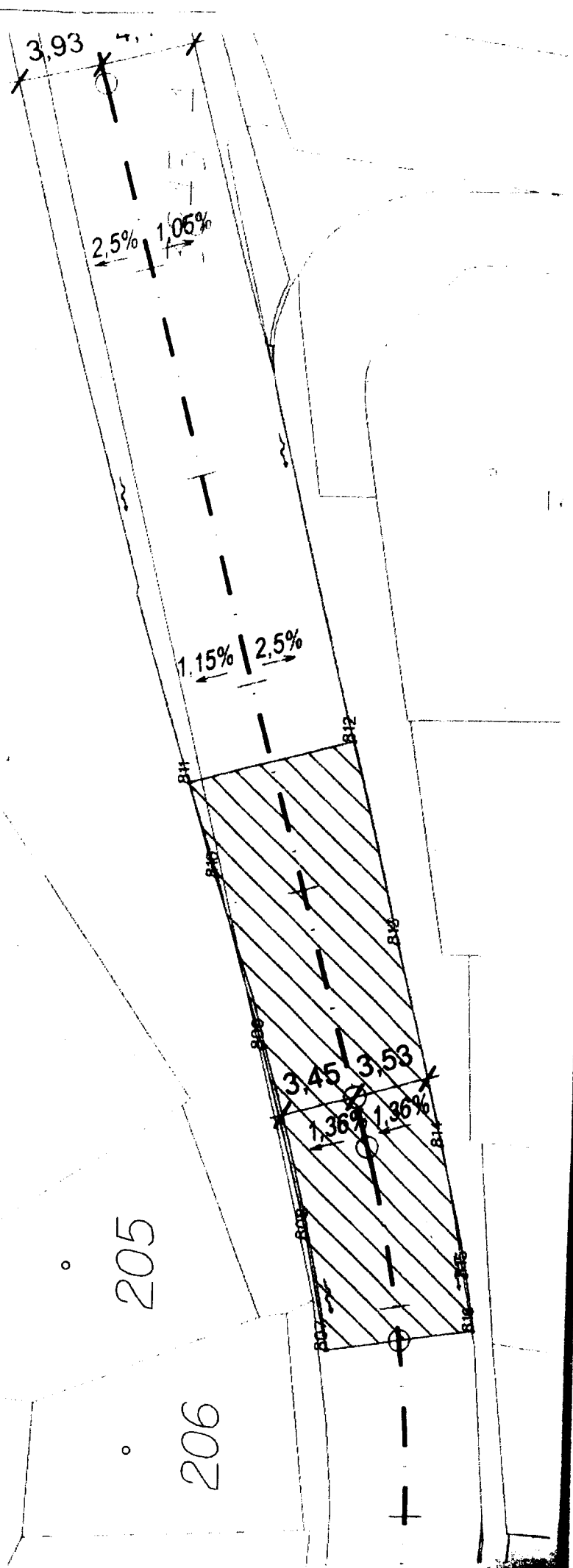



D10



Změnový list č. 1 - soupis prací

Název projektu: Modernizace komunikací II. třídy P 13 A  
 Objednatel: JIHOČESKÝ KRAJ Zhotovitel: STRABAG a.s.

ČP	Kód položky	Název položky	MJ	Množství	J.C (CZK)	C.C (CZK)
1.		<b>Jihočeský kraj</b>				
1.1.		<b>Modernizace silnice #156 Trhové Sviny: 20,61261+20,78842km (Země ČB)</b>				
1.1.1.		<b>Způsobené výdaje</b>				
1.1.1.1.		<b>DNO - dopravní inženýrské opatření</b>				
1.1.1.2.		<b>Ostatní konstrukce a práce</b>				
1.1.1.2.01	91400	DOČASNĚ ZAKRYTÍ NEBO OTOČENÍ STÁVAJÍCÍCH DOPRAVNÍCH ZNAČEK	KUS	-20,000		
1.1.1.2.02	914122	MONTÁŽ S PŘEMÍSTĚNÍM	KUS	-35,000		
1.1.1.2.11	914123	DOPRAVNÍ ZNAČKY ZÁKLADNÍ VELIKOSTI OCELOVÉ FOLIE TR 1 - DEMONTÁŽ	KUS	-35,000		
1.1.1.2.20	914129	DOPRAVNÍ ZNAČKY ZÁKLAD VEL OCEL FOLIE TR 1 - NAJEMNĚ	KSDEN	-3 920,000		
1.1.1.2.29	914422	DOPRAVNÍ ZNAČKY 100X150CM OCELOVÉ FOLIE TR 1 - MONTÁŽ S PŘEMÍSTĚNÍM	KUS	-4,000		
1.1.1.2.31	914423	DOPRAVNÍ ZNAČKY 100X150CM OCELOVÉ FOLIE TR 1 - DEMONTÁŽ	KUS	-4,000		
1.1.1.2.33	914429	DOPRAVNÍ ZNAČKY 100X150CM OCELOVÉ FOLIE TR 1 - NAJEMNĚ	KSDEN	-448,000		
1.1.1.2.35	914952	SLOUPKY A STOJKY DZ Z JAKL PROF PRO OCEL STOJAN MONT S PRESUN	KUS	-38,000		
1.1.1.2.37	914953	SLOUPKY A STOJKY DZ Z JAKL PROFILŮ PRO OCEL STOJAN DEMONTÁŽ	KUS	-38,000		
1.1.1.2.39	914959	SLOUP A STOJKY DZ Z JAKL PRO OCEL STOJAN NAJEMNĚ	KSDEN	-4 256,000		
1.1.1.2.41	916312	DOPRAVNÍ ZABRANY ZZ S FOLII TR 1 - MONTÁŽ S PRESUNEM	KUS	-2,000		
1.1.1.2.43	916313	DOPRAVNÍ ZABRANY ZZ S FOLII TR 1 - DEMONTÁŽ	KUS	-2,000		
1.1.1.2.45	916319	DOPRAVNÍ ZABRANY ZZ - NAJEMNĚ	KSDEN	-224,000		
1.1.1.2.47	916352	SMĚROVACÍ DESKY ZA OBOUSTR S FOLII TR 1 - MONTÁŽ S PRESUNEM	KUS	-5,000		
1.1.1.2.49	916353	SMĚROVACÍ DESKY ZA OBOUSTR S FOLII TR 1 - DEMONTÁŽ	KUS	-5,000		
1.1.1.2.51	916359	SMĚROVACÍ DESKY ZA OBOUSTR S FOLII TR 1 - NAJEMNĚ	KSDEN	-560,000		
1.1.1.2.53	916722	UPEVNŮVACÍ KONSTR. - PODKLADNÍ DESKA OD 28KG - MONTÁŽ S PRESUNEM	KUS	-54,000		
1.1.1.2.55	916723	UPEVNŮVACÍ KONSTR. - PODKLADNÍ DESKA OD 28KG - DEMONTÁŽ	KUS	-54,000		
1.1.1.2.57	916729	UPEVNŮVACÍ KONSTR. - PODKL. DESKA OD 28KG - NAJEMNĚ	KUS	-54,000		
1.1.1.2.2		<b>Ostatní konstrukce a práce</b>				
1.1.1.1.		<b>CELKEM</b>				4 93
1.1.1.		<b>CELKEM</b>				-133 359,26
1.2.		<b>Modernizace silnice #156 Trhové Sviny: 20,61261+20,78842km (Země ČB)</b>				
1.2.1.		<b>Nezpůsobené výdaje</b>				
1.2.2.1.		<b>Silnice #156 - km 20,61261 - KU</b>				
1.2.2.1.6		<b>Ostatní konstrukce a práce</b>				
1.2.2.1.6.01	91400	DOČASNĚ ZAKRYTÍ NEBO OTOČENÍ STÁVAJÍCÍCH DOPRAVNÍCH ZNAČEK	KUS	-45,000		
1.2.2.1.6.03	914121	DOPRAVNÍ ZNAČKY ZÁKLADNÍ VELIKOSTI OCELOVÉ FOLIE TR 1 - DODÁVKA, MONTÁŽ, DEMONTÁŽ	KUS	-361,000		
1.2.2.1.6.05	914122	MONTÁŽ S PŘEMÍSTĚNÍM	KUS	-320,000		
1.2.2.1.6.07	914421	DOPRAVNÍ ZNAČKY 100X150CM OCELOVÉ FOLIE TR 1 - DODÁVKA A MONTÁŽ	KUS	-37,000		
1.2.2.1.6.08	914423	DOPRAVNÍ ZNAČKY 100X150CM OCELOVÉ FOLIE TR 1 - DEMONTÁŽ	KUS	-37,000		
1.2.2.1.6.10	914952	SLOUPKY A STOJKY DZ Z JAKL PROF PRO OCEL STOJAN MONT S PRESUN	KUS	-207,000		
1.2.2.1.6.11	914954	SLOUP A STOJKY DZ Z JAKL PROFPRO OCEL STOJAN DOD.MONT DEMON	KUS	-218,000		
1.2.2.1.6.14	915321	VODOR DOPRAV ZNAČ Z FOLIE DOČAS ODBSTRANITEL - DOD A POKLADKA	M2	-33 500		
1.2.2.1.6.15	915322	VODOR DOPRAV ZNAČ Z FOLIE DOČAS ODBSTRANITEL - ODSTRANĚNÍ	M2	-33 500		
1.2.2.1.6.16	916111	DOPRAV SVETLO VYSTRAZ SAMOSTATNE - DOD A MONTAZ	KUS	-1 000		
1.2.2.1.6.17	916112	DOPRAV SVETLO VYSTRAZ SAMOSTATNE - MONTAZ S PRESUNEM	KUS	-6 000		
1.2.2.1.6.18	916113	DOPRAV SVETLO VYSTRAZ SAMOSTATNE - DEMONTAZ	KUS	-1 000		
1.2.2.1.6.19	916151	SEMAFOROVA PRENOSNA SOUPRAVA - DOD A MONTAZ	KUS	-3 000		
1.2.2.1.6		<b>CELKEM</b>				-133 359,26
1.2.2.1.		<b>CELKEM</b>				-133 359,26

Změnový list č.2 - soupis prací

Název projektu: Modernizace komunikací II třídy P 13 A

Objednatel: JIHOČESKÝ KRAJ Zhotovitel: STRABAG a.s.

CP	Kód položky	Název položky/popis	MJ	Množství	JC [CZK]	ČC [CZK]
	916152	SEMAFOROVÁ PŘENOSNÁ SOUPRAVA - MONTÁŽ S PŘESUNEM	KUS	15 000		
	916153	SEMAFOROVÁ PŘENOSNÁ SOUPRAVA - DEMONTÁŽ	KUS	-4 000		
	916311	DOPRAVNÍ ZABRANY Z2 S FOLIÍ TR 1 - DOD MONTÁŽ	KUS	-4 000		
	916312	DOPRAVNÍ ZABRANY Z2 S FOLIÍ TR 1 - MONTÁŽ S PŘESUNEM	KUS	-20 000		
	916351	SMEROVACÍ DESKY Z4 OBOUSTR S FOLIÍ TR 1 - DOD A MONTÁŽ	KUS	-18 000		
	916352	SMEROVACÍ DESKY Z4 OBOUSTR S FOLIÍ TR 1 - MONTÁŽ S PŘESUNEM	KUS	-64 000		
	916353	SMEROVACÍ DESKY Z4 OBOUSTR S FOLIÍ TR 1 - DEMONTÁŽ	KUS	-18 000		
	916711	UPEVNŮVACÍ KONSTR - PODKLADNÍ DESKA POD 28KG - DOD	KUS	-218 000		
	916712	UPEVNŮVACÍ KONSTR - PODKLADNÍ DESKA POD 28KG - MONTÁŽ	KUS	-207 000		
	<b>Čelkem</b>	<b>Ostatní konstrukce a práce</b>				<b>-603 833,99</b>
	<b>Čelkem</b>	<b>Síňice 17198 - km 20,61261 - KU</b>				<b>-603 833,99</b>
	<b>Čelkem</b>	<b>Modernizace síňice 17166 Trhové Sviny; km 20,61261 - KU (AP2 Projekt)</b>				<b>-603 833,99</b>
	<b>Čelkem</b>	<b>Nezpůsobilá výdaje</b>				<b>-603 833,99</b>
	<b>1.3.1.</b>	<b>Kompletní nové DIO na obě strany dle skutečnosti a nové etapizace</b>				
	<b>1.3.1.1.</b>	<b>Nezpůsobilá výdaje</b>				
	<b>1.3.1.2.</b>	<b>DIO - vyparkování + objezdné trasy</b>				
	<b>1.3.1.2.2.</b>	<b>Vyparkování od 23.6.2021 do 30.6.2021 = 8 dnů</b>				
13 1 2 2 02	914122	DOPRAVNÍ ZNAČKY ZÁKLADNÍ VELIKOSTI OCELOVÉ FOLIE TR 1 - MONTÁŽ S PŘEMÍSTĚNÍM	KUS	19 500		
		Od 23 6 2021 do 30 6 2021 = 8 dnů				
		B28s - 17 ks				
		Es - 7 ks				
		Ev - 10 ks				
		Em - 5 ks				
		Čelkem: 39 ks				
		rozděleno na 1/2 JČK a 1/2 Město Trhové Sviny				
		Od 23 6 2021 do 30 6 2021 = 8 dnů				
		B28s - 17 ks				
		Es - 7 ks				
		Ev - 10 ks				
		Em - 5 ks				
		Čelkem: 39 ks				
		rozděleno na 1/2 JČK a 1/2 Město Trhové Sviny				
		Od 23 6 2021 do 30 6 2021 = 8 dnů				
		B28s - 17 ks				
		Es - 7 ks				
		Ev - 10 ks				
		Em - 5 ks				
		Čelkem: 39 ks * 8 = 312 ksden				
		rozděleno na 1/2 JČK a 1/2 Město Trhové Sviny				
		Od 23 6 2021 do 30 6 2021 = 8 dnů				
		sloupky - 17 ks				
		rozděleno na 1/2 JČK a 1/2 Město Trhové Sviny				
		Od 23 6 2021 do 30 6 2021 = 8 dnů				
		sloupky - 17 ks				
		rozděleno na 1/2 JČK a 1/2 Město Trhové Sviny				
		Od 23 6 2021 do 30 6 2021 = 8 dnů				
		sloupky - 17 ks * 8 = 136 ksden				
		rozděleno na 1/2 JČK a 1/2 Město Trhové Sviny				
		Od 23 6 2021 do 30 6 2021 = 8 dnů				
		podstavec - 34 ks				
		rozděleno na 1/2 JČK a 1/2 Město Trhové Sviny				
		Od 23 6 2021 do 30 6 2021 = 8 dnů				
		podstavec - 34 ks				
		rozděleno na 1/2 JČK a 1/2 Město Trhové Sviny				
		Od 23 6 2021 do 30 6 2021 = 8 dnů				
		podstavec - 34 ks * 8 = 272 ksden				
		rozděleno na 1/2 JČK a 1/2 Město Trhové Sviny				
		Od 23 6 2021 do 30 6 2021 = 8 dnů				
		Čelkem: 136 000				
13 1 2 2 04	914129	DOPRAVNÍ ZNAČKY ZÁKLAD VĚL OCEL FOLIE TR 1 - NÁJEMNE	KSDEN	156 000		
13 1 2 2 08	914952	SLOUPKY A STOJKY DZ Z JAKL PROF PRO OCEL STOJAN MONT S PŘESUN	KUS	6 500		
13 1 2 2 09	914953	SLOUPKY A STOJKY DZ Z JAKL PROFILŮ PRO OCEL STOJAN DEMONTÁŽ	KUS	6 500		
13 1 2 2 10	914959	SLOUP A STOJKY DZ Z JAKL PRO OCEL STOJAN NÁJEMNÉ	KSDEN	68 000		
13 1 2 2 17	916722	UPEVNŮVACÍ KONSTR - PODKLADNÍ DESKA OD 28KG - MONTÁŽ S PŘESUNEM	KUS	17 000		
13 1 2 2 18	916723	UPEVNŮVACÍ KONSTR - PODKLADNÍ DESKA OD 28KG - DEMONTÁŽ	KUS	17 000		
13 1 2 2 19	916729	UPEVNŮVACÍ KONSTR - PODKL DESKA OD 28KG - NÁJEMNE	KSDEN	136 000		
<b>1.3.1.2.2.</b>	<b>Čelkem</b>	<b>Vyparkování od 23.6.2021 do 30.6.2021 = 8 dnů</b>				<b>14 854,46</b>



Změnový list č.2 - soupis prací

Název projektu: Modernizace komunikací II. třídy P 13 A

Objednatel: JIHOČESKÝ KRAJ Zhotovitel: STRABAG s.a.

Cp	Kód položky	Název položky/pops	MJ	Množství	JC [CZK]	CC [CZK]
1.3.1.2.3.19	914122	DOPRAVNÍ ZNAČKY ZÁKLADNÍ VELIKOSTI OCELOVÉ FOLIE TR 1 - MONTÁŽ S PREMÍSTĚNÍM	KUS	153 500		
<p>Od 1.7.2021 do 17.12.2021 = 170 dnů</p> <p>IP10a - 36 ks  IP10b - 48 ks  Em - 154 ks  IS11b 1S - 12 ks  IS11b 1R - 13 ks  IS11b 2S - 1 ks  IS11b 2R - 2 ks  IS11c - 2 ks  B285 - 17 ks  Es - 7 ks  Ev - 10 ks  Em - 5 ks  Celkem: 307 ks  rozděleno na 1/2 JČK a 1/2 Město Trnové Sviny  Od 1.7.2021 do 17.12.2021 = 170 dnů</p> <p>IP10a - 36 ks  IP10b - 48 ks  Em - 154 ks  IS11b 1S - 12 ks  IS11b 1R - 13 ks  IS11b 2S - 1 ks  IS11b 2R - 2 ks  IS11c - 2 ks  B285 - 17 ks  Es - 7 ks  Ev - 10 ks  Em - 5 ks  Celkem: 307 ks  rozděleno na 1/2 JČK a 1/2 Město Trnové Sviny  Od 1.7.2021 do 17.12.2021 = 170 dnů</p>						
1.3.1.2.3.20	914123	DOPRAVNÍ ZNAČKY ZÁKLADNÍ VELIKOSTI OCELOVÉ FOLIE TR 1 - DEMONTÁŽ	KUS	153 500		
<p>Od 1.7.2021 do 17.12.2021 = 170 dnů</p> <p>IP10a - 36 ks  IP10b - 48 ks  Em - 154 ks  IS11b 1S - 12 ks  IS11b 1R - 13 ks  IS11b 2S - 1 ks  IS11b 2R - 2 ks  IS11c - 2 ks  B285 - 17 ks  Es - 7 ks  Ev - 10 ks  Em - 5 ks  Celkem: 307 ks  rozděleno na 1/2 JČK a 1/2 Město Trnové Sviny  Od 1.7.2021 do 17.12.2021 = 170 dnů</p>						
1.3.1.2.3.21	914129	DOPRAVNÍ ZNAČKY ZÁKLAD VĚL OCEL FOLIE TR 1 - NAJEMNĚ	KSDEN	26 085,000		
<p>Od 1.7.2021 do 17.12.2021 = 170 dnů</p> <p>Celkem: 307 ks * 170 = 52 190 ksden  rozděleno na 1/2 JČK a 1/2 Město Trnové Sviny  Od 1.7.2021 do 17.12.2021 = 170 dnů</p>						
1.3.1.2.3.22	914422	DOPRAVNÍ ZNAČKY 100X150CM OCELOVÉ FOLIE TR 1 - MONTÁŽ S PREMÍSTĚNÍM	KUS	15 500		
<p>Od 1.7.2021 do 17.12.2021 = 170 dnů</p> <p>IP22S - 29 ks  IS11a - 4 ks  Celkem: 33 ks  rozděleno na 1/2 JČK a 1/2 Město Trnové Sviny  Od 1.7.2021 do 17.12.2021 = 170 dnů</p>						
1.3.1.2.3.23	914429	DOPRAVNÍ ZNAČKY 100X150CM OCELOVÉ FOLIE TR 1 - NAJEMNĚ	KSDEN	16 000		
<p>Od 1.7.2021 do 17.12.2021 = 170 dnů</p> <p>Celkem: 33 ks * 170 = 5 610 ksden  rozděleno na 1/2 JČK a 1/2 Město Trnové Sviny</p>						
1.3.1.2.3.24	914429	DOPRAVNÍ ZNAČKY 100X150CM OCELOVÉ FOLIE TR 1 - NAJEMNĚ	KSDEN	16 000		
<p>Od 1.7.2021 do 17.12.2021 = 170 dnů</p> <p>Celkem: 33 ks * 170 = 5 610 ksden  rozděleno na 1/2 JČK a 1/2 Město Trnové Sviny</p>						

Změnový list č.2 - soupis prací

Název projektu: Modernizace komunikací II. třídy P 13 A

Objednatel: JIHOČESKÝ KRAJ Zhotovitel: STRABAG a.s.

CP	Kod položky	Název položky	Podrobný popis	MJ	Množství	JC [CZK]	CC [CZK]
1.3.1.2.3	914951	SLOUPKY A STOJKY DZ Z JAKL PRO OCELOVÉ FÓLIE TR 1 - MONTÁŽ S PŘESUNEM	Od 1.7.2021 do 17.12.2021 = 170 dnů rozděleno na 1/2 JČK a 1/2 Město Třhové Sviny Od 1.7.2021 do 17.12.2021 = 170 dnů Sloupky - 157 ks	KUS	78 500		
1.3.1.2.3.2	914953	SLOUPKY A STOJKY OCELOVÉ FÓLIE TR 1 - OCELITOMÁŽ DEMONTÁŽ	rozděleno na 1/2 JČK a 1/2 Město Třhové Sviny Od 1.7.2021 do 17.12.2021 = 170 dnů sloupky - 157 ks * 170 = 26 690 ksdcin	KSDEN	13 345,000		
1.3.1.2.3.2.1	914959	SLOUP A STOJKY DZ Z JAKL PRO OCEL STOLAN NA LEMNE	Od 1.7.2021 do 17.12.2021 = 170 dnů podstavce - 314 ks	KUS	157,000		
1.3.1.2.3.2.2	916722	UPEVNŮVACÍ KONSTR. - PODKLADNÍ DESKA OD 20xKG - MONTÁŽ S PŘESUNEM	rozděleno na 1/2 JČK a 1/2 Město Třhové Sviny Od 1.7.2021 do 17.12.2021 = 170 dnů Podstavce - 314 ks	KUS	157,000		
1.3.1.2.3.2.3	916723	UPEVNŮVACÍ KONSTR. - PODKLADNÍ DESKA OD 20xKG - DEMONTÁŽ	rozděleno na 1/2 JČK a 1/2 Město Třhové Sviny Od 1.7.2021 do 17.12.2021 = 170 dnů Podstavce - 314 ks * 170 = 53 380 ksdcin	KSDEN	26 690,000		
1.3.1.2.3.3	916726	UPEVNŮVACÍ KONSTR. - PODKL. DESKA OD 20xKG - NÁLEPNÉ	rozděleno na 1/2 JČK a 1/2 Město Třhové Sviny Od 1.7.2021 do 17.12.2021 = 170 dnů			626 875,18	
1.3.1.2.3.3.1		<b>Celkem</b>				<b>641 729,64</b>	
1.3.1.2.3.3.1.1		<b>Celkem</b>					
1.3.1.4.2	91400	Obiljné trávy a vyzářování od 1.7.2021 do 17.12.2021 = 170 dnů DIO - vyzářování + obiljné trávy DIO - erapa 1 Od 1.7.2021 do 4.9.2021 = 66 dnů DOČASNĚ ZAKRYTÍ NEBO OTOČENÍ STÁVAJÍCÍCH DOPRAVNÍCH ZNAČEK	11 ks rozděleno na 1/2 JČK a 1/2 Město Třhové Sviny Montáž 1.7.2021 IS11B IS - 4 ks IS11B TR - 3 ks IS11B ZS - 8 ks As - 17 ks Bs - 42 ks B2s - 5 ks IP4b - 5 ks P2 - 11 ks P6 - 1 ks Es - 26 ks Em - 5 ks Ev - 11 ks Cs - 6 ks Celkem: 144 ks rozděleno na 1/2 JČK a 1/2 Město Třhové Sviny Demontáž 4.9.2021 B2s - 2 ks IP4b - 2 ks Cs - 1 ks Celkem: 7 ks rozděleno na 1/2 JČK a 1/2 Město Třhové Sviny	KUS	5,500		
1.3.1.4.2.01	914122	DOPRAVNÍ ZNAČKY ZÁKLADNÍ VELIKOSTI OCELOVÉ FÓLIE TR 1 - MONTÁŽ S PŘEMÍSTĚNÍM		KUS	72,000		
1.3.1.4.2.03	914122	DOPRAVNÍ ZNAČKY ZÁKLADNÍ VELIKOSTI OCELOVÉ FÓLIE TR 1 - DEMONTÁŽ		KUS	3 500		

## Změnový list č.2 - soupis prací

Název projektu: Modernizace komunikací II. třídy P 13 A

Objednatel: JIHOČESKÝ KRAJ Zhotovitel: STRABAG a.s.

ČP	Kód položky	Název položky/pops	MJ	Množství	JC [CZK]	CC [CZK]
1.3.1.4.2.04	914129	DOPRAVNÍ ZNAČKY ZÁKLAD VEL OCELOVÉ FÓLIE TR 1 - NAJEMNĚ	KSDEN	4 752,000		
<p>Podrobný popis</p> <p>Od 1.7.2021 do 4.9.2021 = 66 dnů            IS11b 1S - 4 ks            IS11b 1R - 3 ks            IS11b 2S - 8 ks            As - 17 ks            Bs - 42 ks            IP4b - 5 ks            P2 - 11 ks            P6 - 1 ks            Es - 26 ks            Em - 5 ks            Ev - 11 ks            Cs - 6 ks            Celkem: 144 ks * 66 = 9 504 ksden            rozděleno na 1/2 JČK a 1/2 Město Třnové Sviny            Montáž 1.7.2021</p>						
1.3.1.4.2.05	914422	DOPRAVNÍ ZNAČKY 100X150CM OCELOVÉ FÓLIE TR 1 - MONTÁŽ S PŘEMÍSTĚNÍM	KUS	3,500		
<p>Podrobný popis</p> <p>IP22s - 5 ks            IS11a - 2 ks            Celkem: 7 ks            rozděleno na 1/2 JČK a 1/2 Město Třnové Sviny            Od 1.7.2021 do 4.9.2021 = 66 dnů            IP22s - 5 ks            IS11a - 2 ks            Celkem: 7 ks * 66 = 462 ksden            rozděleno na 1/2 JČK a 1/2 Město Třnové Sviny            Montáž 1.7.2021</p>						
1.3.1.4.2.07	914429	DOPRAV ZNAČ 100X150CM OCELOVÉ FÓLIE TR 1 - NAJEMNĚ	KSDEN	231,000		
<p>Podrobný popis</p> <p>Montáž 1.7.2021</p>						
1.3.1.4.2.08	914952	SLOUPKY A STOUJKY DZ Z JAKL PROF PRO OCEL STOJAN MONT S PŘESUN	KUS	60,000		
<p>Podrobný popis</p> <p>rozděleno na 1/2 JČK a 1/2 Město Třnové Sviny            Demontáž 4.9.2021            sloupky - 12 ks            rozděleno na 1/2 JČK a 1/2 Město Třnové Sviny            Od 1.7.2021 do 4.9.2021 = 66 dnů            sloupky - 120 ks * 66 = 7 920 ksden            rozděleno na 1/2 JČK a 1/2 Město Třnové Sviny            Montáž 1.7.2021</p>						
1.3.1.4.2.09	914953	SLOUPKY A STOUJKY DZ Z JAKL PROFILU PRO OCEL STOJAN DEMONTÁŽ	KUS	5,000		
<p>Podrobný popis</p> <p>podstavec - 176 ks            rozděleno na 1/2 JČK a 1/2 Město Třnové Sviny            Od 1.7.2021 do 4.9.2021 = 66 dnů            podstavec - 176 ks * 66 = 11 616 ksden            rozděleno na 1/2 JČK a 1/2 Město Třnové Sviny            Montáž 1.7.2021</p>						
1.3.1.4.2.10	914959	SLOUP A STOUJKY DZ Z JAKL PRO OCEL STOJAN NAJEMNĚ	KSDEN	3 950,000		
<p>Podrobný popis</p> <p>rozděleno na 1/2 JČK a 1/2 Město Třnové Sviny            Z2 - 5 ks            rozděleno na 1/2 JČK a 1/2 Město Třnové Sviny            Od 1.7.2021 do 4.9.2021 = 66 dnů            Z2 - 5 ks * 66 = 330 ksden            rozděleno na 1/2 JČK a 1/2 Město Třnové Sviny            Montáž 1.7.2021</p>						
1.3.1.4.2.11	916722	UPEVNŮVACÍ KONSTR - PODKLADNÍ DESKA OD 28KG - MONTÁŽ S PŘESUNEM	KUS	49,000		
<p>Podrobný popis</p> <p>SSZ2 - 1 ks            rozděleno na 1/2 JČK a 1/2 Město Třnové Sviny            Od 1.7.2021 do 4.9.2021 = 66 dnů            SSZ2 - 1 ks * 66 = 66 ksden            rozděleno na 1/2 JČK a 1/2 Město Třnové Sviny</p>						
1.3.1.4.2.13	916729	UPEVNŮVACÍ KONSTR - PODKL DESKA OD 28KG - NAJEMNĚ	KSDEH	5 898,000		
<p>Podrobný popis</p> <p>Z2 - 5 ks            rozděleno na 1/2 JČK a 1/2 Město Třnové Sviny            Od 1.7.2021 do 4.9.2021 = 66 dnů            Z2 - 5 ks * 66 = 330 ksden            rozděleno na 1/2 JČK a 1/2 Město Třnové Sviny            Montáž 1.7.2021</p>						
1.3.1.4.2.14	916312	DOPRAVNÍ ZABRANY Z2 S FÓLII TR 1 - MONTÁŽ S PŘESUNEM	KUS	2,500		
<p>Podrobný popis</p> <p>rozděleno na 1/2 JČK a 1/2 Město Třnové Sviny            Od 1.7.2021 do 4.9.2021 = 66 dnů</p>						
1.3.1.4.2.16	916313	DOPRAVNÍ ZABRANY Z2 - NAJEMNĚ	KSDEN	165,000		
<p>Podrobný popis</p> <p>rozděleno na 1/2 JČK a 1/2 Město Třnové Sviny            SSZ2 - 1 ks            rozděleno na 1/2 JČK a 1/2 Město Třnové Sviny            Od 1.7.2021 do 4.9.2021 = 66 dnů</p>						
1.3.1.4.2.17	916152	SEMAFOROVA PŘENOSNA SOUPRAVA - MONTÁŽ S PŘESUNEM	KUS	0,500		
<p>Podrobný popis</p> <p>rozděleno na 1/2 JČK a 1/2 Město Třnové Sviny            Od 1.7.2021 do 4.9.2021 = 66 dnů</p>						
1.3.1.4.2.19	916759	SEMAFOROVA PŘENOSNA SOUPRAVA - NAJEMNĚ	KSDEN	33,000		
<p>Podrobný popis</p> <p>rozděleno na 1/2 JČK a 1/2 Město Třnové Sviny</p>						
1.3.1.4.2	Celkem	Od 1.7.2021 do 4.9.2021 = 66 dnů				153 766,22
1.3.1.4	Celkem	DIO - etapa 1				153 766,22
1.3.1.5		DIO - etapa 2				
1.3.1.5.1		Od 5.9.2021 do 9.12.2021 = 96 dnů				
1.3.1.5.1.1	91400	DOČASNĚ ZAKRYTÍ NEBO OTOČENÍ STAVAJÍCÍCH DOPRAVNÍCH ZNAČEK		4,687		

Změnový list č.2 - soupis prací

Název projektu: Modernizace komunikací II. třídy P 13 A

Objednatel: JIHOČESKÝ KRAJ Zhotovitel: STRABAG a.s.

CP	Kód položky	Název položky	Podrobný popis	M.J	Množství	JC [CZK]	CC [CZK]
1.3.1.5.1.05	914122	DOPRAVA ZNAČKY ZÁKLADNÍ VELIKOSTI OCELOVÉ FOLIE TR 1 MONTÁŽ S PŘEMÍSTĚNÍM	<p>Montáž 5.9.2021</p> <p>IS11b 1P - 3 ks</p> <p>IS11b 2R - 3 ks</p> <p>IS11b 2S - 1 ks</p> <p>A6 - 7 ks</p> <p>B3 - 7 ks</p> <p>IP10a - 5 ks</p> <p>F6 - 1 ks</p> <p>Es - 1 ks</p> <p>Em - 9 ks</p> <p>Ev - 15 ks</p> <p>CELKEM: 51 ks</p> <p>rozděleno na 1/3 JČK a 2/3 Město Třemoň Sviny</p> <p>Demontáž 5.12.2021</p> <p>IS11b 1S - 3 ks</p> <p>IS11b 1R - 2 ks</p> <p>IS11b 2R - 3 ks</p> <p>IS11b 2S - 9 ks</p> <p>A6 - 13 ks</p> <p>B3 - 11 ks</p> <p>B2s - 1 ks</p> <p>B2R - 7 ks</p> <p>IP10a - 5 ks</p> <p>IP4b - 1 ks</p> <p>Es - 1 ks</p> <p>Em - 12 ks</p> <p>Ev - 12 ks</p> <p>Cs - 5 ks</p> <p>P6 - 1 ks</p> <p>CELKEM: 66 ks</p> <p>Od 5.9.2021 do 9.12.2021 = 96 dnů</p> <p>IS11b 1S - 4 ks</p> <p>IS11b 1R - 6 ks</p> <p>IS11b 2R - 3 ks</p> <p>IS11b 2S - 9 ks</p> <p>A6 - 24 ks</p> <p>B3 - 40 ks</p> <p>B2s - 3 ks</p> <p>B2R - 7 ks</p> <p>IP4b - 3 ks</p> <p>IP10a - 5 ks</p> <p>P2 - 11 ks</p> <p>P6 - 2 ks</p> <p>Es - 27 ks</p> <p>Em - 13 ks</p> <p>Ev - 26 ks</p> <p>Cs - 5 ks</p> <p>CELKEM: 153 ks * 36 = 18 048 Kč/den</p> <p>rozděleno na 1/3 JČK a 2/3 Město Třemoň Sviny</p> <p>Wartaz 5.9.2021</p> <p>S11a - 1 ks</p> <p>rozděleno na 1/3 JČK a 2/3 Město Třemoň Sviny</p> <p>Od 5.9.2021 do 9.12.2021 = 96 dnů</p> <p>IP22s - 5 ks</p> <p>IS11b - 3 ks</p> <p>CELKEM: 8 ks * 68 = 768 Kč/den</p> <p>rozděleno na 1/3 JČK a 2/3 Město Třemoň Sviny</p> <p>Montáž 5.9.2021</p> <p>sloupky - 53 ks</p> <p>rozděleno na 1/3 JČK a 2/3 Město Třemoň Sviny</p>	KUS	17,000		
1.3.1.5.1.03	914123	DOPRAVA ZNAČKY ZÁKLADNÍ VELIKOSTI OCELOVÉ FOLIE TR 1 DEMONTÁŽ	<p>CELKEM: 66 ks</p> <p>Od 5.9.2021 do 9.12.2021 = 96 dnů</p>	KUS	28,667		
1.3.1.5.1.04	914125	DOPRAVA ZNAČKY ZÁKLADNÍ VEL OCELOVÉ FOLIE TR 1 - NAJEMNÉ		KSDEN	+ 016,000		
1.3.1.5.1.05	914127	DOPRAVA ZNAČKY 100X150CM OCELOVÉ FOLIE TR 1 - MONTÁŽ S PŘEMÍSTĚNÍM	<p>Montáž 5.9.2021</p> <p>IS11b 1P - 3 ks</p> <p>IS11b 2R - 3 ks</p> <p>IS11b 2S - 1 ks</p> <p>A6 - 7 ks</p> <p>B3 - 7 ks</p> <p>IP10a - 5 ks</p> <p>F6 - 1 ks</p> <p>Es - 1 ks</p> <p>Em - 9 ks</p> <p>Ev - 15 ks</p> <p>CELKEM: 51 ks</p> <p>rozděleno na 1/3 JČK a 2/3 Město Třemoň Sviny</p> <p>Demontáž 5.12.2021</p> <p>IS11b 1S - 3 ks</p> <p>IS11b 1R - 2 ks</p> <p>IS11b 2R - 3 ks</p> <p>IS11b 2S - 9 ks</p> <p>A6 - 13 ks</p> <p>B3 - 11 ks</p> <p>B2s - 1 ks</p> <p>B2R - 7 ks</p> <p>IP10a - 5 ks</p> <p>IP4b - 1 ks</p> <p>Es - 1 ks</p> <p>Em - 12 ks</p> <p>Ev - 12 ks</p> <p>Cs - 5 ks</p> <p>P6 - 1 ks</p> <p>CELKEM: 66 ks</p> <p>Od 5.9.2021 do 9.12.2021 = 96 dnů</p> <p>IS11b 1S - 4 ks</p> <p>IS11b 1R - 6 ks</p> <p>IS11b 2R - 3 ks</p> <p>IS11b 2S - 9 ks</p> <p>A6 - 24 ks</p> <p>B3 - 40 ks</p> <p>B2s - 3 ks</p> <p>B2R - 7 ks</p> <p>IP4b - 3 ks</p> <p>IP10a - 5 ks</p> <p>P2 - 11 ks</p> <p>P6 - 2 ks</p> <p>Es - 27 ks</p> <p>Em - 13 ks</p> <p>Ev - 26 ks</p> <p>Cs - 5 ks</p> <p>CELKEM: 153 ks * 36 = 18 048 Kč/den</p> <p>rozděleno na 1/3 JČK a 2/3 Město Třemoň Sviny</p> <p>Wartaz 5.9.2021</p> <p>S11a - 1 ks</p> <p>rozděleno na 1/3 JČK a 2/3 Město Třemoň Sviny</p> <p>Od 5.9.2021 do 9.12.2021 = 96 dnů</p> <p>IP22s - 5 ks</p> <p>IS11b - 3 ks</p> <p>CELKEM: 8 ks * 68 = 768 Kč/den</p> <p>rozděleno na 1/3 JČK a 2/3 Město Třemoň Sviny</p> <p>Montáž 5.9.2021</p> <p>sloupky - 53 ks</p> <p>rozděleno na 1/3 JČK a 2/3 Město Třemoň Sviny</p>	KUS	0,333		
1.3.1.5.1.07	914429	DOPRAVA ZNAČKY 100X150CM OCELOVÉ FOLIE TR 1 - NAJEMNÉ		KSDEN	556,000		
1.3.1.5.1.08	914852	SLOUPKY A STOUJKY DZ Z JAKL PROF PRO OCELOVÉ STOLJAN MONT S PŘESUN		KUS	17,657		

Změnový list č.2 - soupis prací

Název projektu: Modernizace komunikací II. třídy P 13 A

Objednatel: JIHOČESKÝ KRAJ Zhotovitel: STRABAG a.s.

**STRABAG**

CP	IKod položky	Název položky/pops	MJ	Množství	JC [CZK]	CC [CZK]
1.3.1.5.1.09	914953	SLOUPKY A STOUJKY DZ Z JÁKL PROFILŮ PRO OCEL STOJAN DEMONTÁŽ	KUS	20.657		
		Demoniáž 9.12.2021 sloupky - 62 ks rozděleno na 1/3 JČK a 2/3 Město Trhové Sviny Od 9.2021 do 9.12.2021 = 96 dnů				
1.3.1.5.1.10	914959	SLOUP A STOUJKY DZ Z JÁKL PRO OCEL STOJAN NAJEMNĚ	KSDEN	5.152.000		
		sloupky - 161 ks * 96 = 15.456 ksden rozděleno na 1/3 JČK a 2/3 Město Trhové Sviny Montáž 5.9.2021				
1.3.1.5.1.11	916722	UPEVNŮVACÍ KONSTR. - PODKLADNÍ DESKA OD 28KG - MONTÁŽ S PŘESUNEM	KUS	12.667		
		podstavec - 38 ks rozděleno na 1/3 JČK a 2/3 Město Trhové Sviny Demoniáž 9.12.2021				
1.3.1.5.1.12	916723	UPEVNŮVACÍ KONSTR. - PODKLADNÍ DESKA OD 28KG - DEMONTÁŽ	KUS	32.333		
		podstavec - 97 ks rozděleno na 1/3 JČK a 2/3 Město Trhové Sviny Od 9.2021 do 9.12.2021 = 96 dnů				
1.3.1.5.1.13	916729	UPEVNŮVACÍ KONSTR. - PODKL. DESKA OD 28KG - NAJEMNĚ	KSDEN	6.848.000		
		podstavec - 214 ks * 96 = 20.544 ksden rozděleno na 1/3 JČK a 2/3 Město Trhové Sviny Montáž 5.9.2021				
1.3.1.5.1.14	916312	DOPRAVNÍ ZÁBRANY Z2 S FÓLII TR 1 - MONTÁŽ S PŘESUNEM	KUS	2.000		
		Z2 - 6 ks rozděleno na 1/3 JČK a 2/3 Město Trhové Sviny Demoniáž 9.12.2021				
1.3.1.5.1.15	916313	DOPRAVNÍ ZÁBRANY Z2 S FÓLII TR 1 - DEMONTÁŽ	KUS	2.333		
		Z2 - 7 ks rozděleno na 1/3 JČK a 2/3 Město Trhové Sviny Od 9.2021 do 9.12.2021 = 96 dnů				
1.3.1.5.1.16	916319	DOPRAVNÍ ZÁBRANY Z2 - NAJEMNĚ	KSDEN	352.000		
		Z2 - 11 ks * 96 = 1.056 ksden rozděleno na 1/3 JČK a 2/3 Město Trhové Sviny Demoniáž 9.12.2021				
1.3.1.5.1.18	916153	SEMAFOROVÁ PŘENOSNÁ SOUPRAVA - DEMONTÁŽ	KUS	0.333		
		SSZ2 - 1 ks rozděleno na 1/3 JČK a 2/3 Město Trhové Sviny Od 9.2021 do 9.12.2021 = 96 dnů				
1.3.1.5.1.19	916159	SEMAFOROVÁ PŘENOSNÁ SOUPRAVA - NAJEMNĚ	KSDEN	32.000		
		SSZ2 - 1 ks * 96 = 96 ksden rozděleno na 1/3 JČK a 2/3 Město Trhové Sviny				
<b>1.3.1.5.1.</b>	<b>Čelkem</b>	<b>Od 5.9.2021 do 3.12.2021 = 96 dnů</b>			<b>162.995,09</b>	
<b>1.3.1.5.</b>	<b>Čelkem</b>	<b>DIO - etapa 2</b>			<b>162.995,09</b>	
<b>1.3.1.7.</b>		<b>DIO - etapa 3</b>				
1.3.1.7.1.		Od 10.12.2021 do 17.12.2021 = 8 dnů				
1.3.1.7.1.01	91400	DOČASNĚ ZAKRYTÍ NEBO OTOČENÍ STÁVAJÍCÍCH DOPRAVNÍCH ZNAČEK	KUS	7.000		
		14. rozděleno na 1/2 JČK a 1/2 Město Trhové Sviny Montáž 10.12.2021 IS11b 1S - 6 ks IS11b 1R - 1 ks IS11b 2R - 4 ks IS11b 2S - 14 ks AS - 2 ks BS - 6 ks P10a - 1 ks IS11c - 1 ks Em - 2 ks Ev - 6 ks CS - 3 ks Čelkem: 46 ks rozděleno na 1/2 JČK a 1/2 Město Trhové Sviny				
1.3.1.7.1.02	914122	DOPRAVNÍ ZNAČKY ZAKLADNÍ VELIKOSTI OCELOVÉ FOLIE (TR 1 - MONTÁŽ S PŘEMĚSTEM)	KUS	23.000		

Změnový list č.2 - soupis prací

Název projektu: Modernizace komunikací II. třídy P 13 A  
 Objednatel: JIHOČESKÝ KRAJ Zhotovitel: STRABAG a.s

CP	Kód položky	Název položky/popis	Podrobný popis	MJ	Množství	JC [CZK]	CC [CZK]
1.3.1.7.1.03	914123	DOPRAVNÍ ZNAČKY ZAKLADNÍ VELIKOSTI OCELOVÉ FOLIE TR 1 DEMONTÁŽ	<p>Demontáž 17.12.2021</p> <p>IS11b 1R - 5 ks                      IS11b 2R - 4 ks                      IS11b 2S - 14 ks                      A5 - 13 ks                      B5 - 35 ks                      E26 - 2 ks                      IP4b - 2 ks                      IP10a - 1 ks                      IS11c - 1 ks                      P2 - 11 ks                      P6 - 1 ks                      E5 - 26 ks                      Em - 3 ks                      Ev - 20 ks                      Cs - 3 ks                      Celkem: 148 ks                      rozděleno na 1/2 JčK a 1/2 Město Trhové Sviny                      Od 10.12.2021 do 17.12.2021 = 8 dnů</p>	KUS	74.000		
1.3.1.7.1.04	914129	DOPRAVNÍ ZNAČKY ZAKLADNÍ VELIKOSTI OCELOVÉ FOLIE TR 1 - NÁJEMNĚ	<p>Celkem: 148 ks * 8 = 1 184 ksden                      rozděleno na 1/2 JčK a 1/2 Město Trhové Sviny                      Montáž 10.12.2021</p>	KSDEN	592.000		
1.3.1.7.1.05	914422	DOPRAVNÍ ZNAČKY 100X150CM OCELOVÉ FOLIE TR 1 - MONTÁŽ S PREMÍSTENÍM	<p>IP22s - 1 ks                      IS11a - 1 ks                      Celkem: 2 ks                      rozděleno na 1/2 JčK a 1/2 Město Trhové Sviny                      Demontáž 17.12.2021</p>	KUS	1.000		
1.3.1.7.1.06	914423	DOPRAVNÍ ZNAČKY 100X150CM OCELOVÉ FOLIE TR 1 - DEMONTÁŽ	<p>IP22s - 6 ks                      IS11a - 4 ks                      Celkem: 10 ks                      rozděleno na 1/2 JčK a 1/2 Město Trhové Sviny                      Od 10.12.2021 do 17.12.2021 = 8 dnů</p>	KUS	5.000		
1.3.1.7.1.07	914429	DOPRAVNÍ ZNAČKY 100X150CM OCELOVÉ FOLIE TR 1 - NÁJEMNĚ	<p>Celkem: 10 ks * 8 = 80 ksden                      rozděleno na 1/2 JčK a 1/2 Město Trhové Sviny                      Montáž 10.12.2021</p>	KSDEN	40.000		
1.3.1.7.1.08	914952	SLOUPKY A STOJKY DZ Z JAKL PROF PRO OCEL STOJAN MONT S PRESUN	<p>sloupky - 24 ks                      rozděleno na 1/2 JčK a 1/2 Město Trhové Sviny                      Demontáž 17.12.2021</p>	KUS	12.000		
1.3.1.7.1		SLOUPKY A STOJKY DZ Z JAKL PROFILŮ PRO OCEL STOJAN DEMONTÁŽ	<p>sloupky - 123 ks                      rozděleno na 1/2 JčK a 1/2 Město Trhové Sviny</p>	KUS	61.500		



## Změnový list č.2 - soupis prací

Název projektu: Modernizace komunikací II. třídy P 13 A

Objednatel: JIHOČESKÝ KRAJ Zhotovitel: STRABAG a.s.

CP	Kód položky	Název položky/pops	Podrobný popis	MJ	Množství	JC (CZK)	CC (CZK)
1.3.1.7.1.10	914959	SLOUP A STOJKY DZ Z JÁKL PRO OCEL STOJAN NÁJEMNÉ	Cd 10.12.2021 do 17.12.2021 = 8 dnů sloupky - 123 ks * 8 = 984 ksden rozděleno na 1/2 JčK a 1/2 Město Trhové Sviny Montáž 10.12.2021	KUS	492.000		1
1.3.1.7.1.11	916722	UPEVNĚVACÍ KONSTR. - PODKLADNÍ DESKA OD 28KG - MONTÁŽ S PRESUNEM	podstavec - 52 ks rozděleno na 1/2 JčK a 1/2 Město Trhové Sviny Demontáž 17.12.2021	KUS	26.000		
1.3.1.7.1.12	916723	UPEVNĚVACÍ KONSTR. - PODKLADNÍ DESKA OD 28KG - DEMONTÁŽ	podstavec - 169 ks rozděleno na 1/2 JčK a 1/2 Město Trhové Sviny Od 10.12.2021 do 17.12.2021 = 8 dnů	KUS	84.500		
1.3.1.7.1.13	916729	UPEVNĚVACÍ KONSTR. - PODKL. DESKA OD 28KG - NÁJEMNÉ	podstavec - 169 ks * 8 = 1.352 ksden rozděleno na 1/2 JčK a 1/2 Město Trhové Sviny Montáž 10.12.2021	KSDEN	676.000		
1.3.1.7.1.14	916312	DOPRAVNÍ ZÁBRANY ZZ S FÓLII TR 1 - MONTÁŽ S PRESUNEM	ZZ - 3 ks rozděleno na 1/2 JčK a 1/2 Město Trhové Sviny	KUS	1.500		
1.3.1.7.1.15	916313	DOPRAVNÍ ZÁBRANY ZZ S FÓLII TR 1 - DEMONTÁŽ	ZZ - 7 ks Demontáž 17.12.2021	KUS	3.500		
1.3.1.7.1.16	916319	DOPRAVNÍ ZÁBRANY ZZ - NÁJEMNÉ	rozděleno na 1/2 JčK a 1/2 Město Trhové Sviny Od 10.12.2021 do 17.12.2021 = 8 dnů ZZ - 7 ks * 8 = 56 ksden	KSDEN	28.000		
1.3.1.7.1.	<b>Čítek</b>	<b>Od 10.12.2021 do 17.12.2021 = 8 dnů</b>				<b>44 825,25</b>	
1.3.1.7.	<b>Čítek</b>	<b>DIO - etapa 3</b>				<b>44 825,25</b>	
1.3.1.	<b>Čítek</b>	<b>Nezpočítané výdaje</b>				<b>1 003 336,21</b>	
1.3.	<b>Čítek</b>	<b>Kompletní nové DIO na obě stavby dle skutečnosti a nové etapizace</b>				<b>1 003 336,21</b>	
1.	<b>Čítek</b>	<b>Jihočeský kraj</b>				<b>166 142,96</b>	
	<b>Čítek</b>	<b>Modernizace komunikací II. třídy P 13 A</b>				<b>166 142,96</b>	

APPÁVA OBJEDNÁ  
TRASY

**STRABAG**

Změnový list č. 1 - soupis prací

Název projektu: Modernizace komunikací II. třídy P 13 A

Objednatel: JIHOČESKÝ KRAJ Zhotovitel: STRABAG a.s.

CP	Kód položky	Název položky/pops	MJ	Množství	JC (CZK)	CC (CZK)
00.		Všeobecné konstrukce a práce				
00.1	014102	POPLATKY ZA SKLÁDKU vycouraná obrub a krajinky krajinky 516*0,0448 = 23,12 obrubníky 92*0,10559=9,71 celkem			18,410	
00.2	03720R	POMOC PRÁCE ZAJIŠTĚNEBO ZŘÍZ. REGULACI A OCHRANU DOPRAVY - VYŘÍZENÍ A ZAJIŠTĚNÍ DIO 23,12*9,7=32,82 rozděleno na 1/2 JčK a 1/2 Město Třnové Sviny	kp	0,500		
00.3	02851	PRŮKUMNÉ PRÁCE DIAGNOSTIKY Diagnostika stávajících vozovek - stanovení hodnoty PAU rozděleno na 1/2 JčK a 1/2 Město Třnové Sviny	kp	0,500		
00.	Celkem	Všeobecné konstrukce a práce				63 032,40
01.		Zemní práce				
01.1	11352A	ODSTRANĚNÍ CHODNÍKOVÝCH A SILNIČNÍCH OBRUBNÍKŮ, KRAJNÍKŮ BETONOVÝCH ODSTRANĚNÍ CHODNÍKOVÝCH A SILNIČNÍCH OBRUBNÍKŮ odstranění rozlámáních, ponušených stávajících obrub 10% z celkové délky 914m 92 ks přirážka 516 celkem	m	304,000		
01.3	11352B	ODSTRANĚNÍ CHODNÍKOVÝCH A SILNIČNÍCH OBRUBNÍKŮ, KRAJNÍKŮ BETONOVÝCH rozděleno na 1/2 JčK a 1/2 Město Třnové Sviny DOPRAVA - PŘÍPLATEK ZA DALŠÍ TKM obrub 0,1055*92*25=242,65 krajinky 0,0448*516*25=577,92 Celkem	km	410,265		
01.4	11372A	FREZOVÁNÍ ZPEVNĚNÝCH PLOCH ASFALTOVÝCH - BEZ DOPRAVY 4783*0,07=334,81 rozděleno na 1/2 JčK a 1/2 Město Třnové Sviny	m3	187,405		
01.7	11372	ODKUP A ODVOZ ASFALTOVÉHO RECYKLATU ZHOTOVITELEM 334,81*2,4=803,54 rozděleno na 1/2 JčK a 1/2 Město Třnové Sviny		401,770		
01.	Celkem	Zemní práce				278 127,00
05.		Komunikace				
05.1	572214	SPOJOVACÍ POSTRŽÍK Z MODIFIK EMULZE DO 0,5KG/M2 rozděleno na 1/2 JčK a 1/2 Město Třnové Sviny v úseku	m2	4 783,000		
05.2	574A34	ASFALTOVÝ BETON PRO OBRUSNÉ VRSTVY ACO 11+ 11S TL 40MM Mřížovka: Dělnická - Trocnovská - po křížovku: Na Nivách- most přes Farský potok- délka 725 bm 725 m x 6,44 m = 4669 m2 rozšíření křížovka Dělnická Na Nivách+ 114 m3 celkem 4783 m3	m2	2 391,500		
05.3	5774AE	VRSTVY PRO OBNOVU Z ASF BETONU ACO 11+ 11S, PRŮMĚRNÁ TL 30 MM 4783*0,03=143,49 rozděleno na 1/2 JčK a 1/2 Město Třnové Sviny	m3	71 775		
05.4	56910	VÝPLN SPAR ASFALTEM 96	m	48 000		
05.	Celkem	Komunikace				963 420,90
05.		Potrubi				
18	89921	VYSKOVA UPRAVA POKLOPU stávající zpet rozděleno na 1/2 JčK a 1/2 Město Třnové Sviny	KUS	9 000		

Změnový list č. 1 - soupis prací

Název projektu: Modernizace komunikací II. třídy P 13 A

Objednatel: JIHOČESKÝ KPAJ Zhotovitel: STRABAG a.s.

Číslo řádku	Název položky	Název podskupiny	Podrobný popis	M.j.	Množství	JF (CZK)	GG (CZK)
1000	OSADNÉ OBRUBNÍKOVÉ PÍKOVÉ		OSADNÉ OBRUBNÍKOVÉ PÍKOVÉ	KUS	11 600		
2000	OSADNÉ OBRUBNÍKOVÉ PÍKOVÉ		OSADNÉ OBRUBNÍKOVÉ PÍKOVÉ	KUS	28 000		
<b>0</b>	<b>Celkem</b>	<b>Podskupina</b>					<b>115 716,13</b>
<b>0</b>	<b>Celkem</b>	<b>Ostatní konstrukce a práce</b>					
010004	SILNIČNÍ A CHODNÍKOVÉ OBRUBY Z BETONOVÝCH OBRUBNÍKŮ ŠÍŘ: 150MM		SILNIČNÍ A CHODNÍKOVÉ OBRUBY Z BETONOVÝCH OBRUBNÍKŮ osazení a osazení nových obrub 10% z celkové délky 914m 92 ks rozděleno na 1/2 JČK a 1/2 Město Trhové Sviny	M	46 000		
010005	REZÁNÍ ASFALTOVÉHO KRYTU VOZOVEK TL DO 200MM		REZÁNÍ ASFALTOVÉHO KRYTU VOZOVEK TL DO 200MM řezání v napojení přílehlých ulic rozděleno na 1/2 JČK a 1/2 Město Trhové Sviny	M	48 000		
<b>0</b>	<b>Celkem</b>	<b>Ostatní konstrukce a práce</b>					<b>34 410,13</b>
<b>0</b>	<b>Celkem</b>	<b>Modernizace komunikací II. třídy P 13 A</b>					<b>1 454 706,66</b>