

Změnový list číslo 5

Identifikace akce	
Název akce:	KŘM Omk - FKSP ÚZ Plumlov - rekonstrukce objektu II. etapa
Číslo akce SMVS:	114V172000156
Objednatel:	ČR – Krajské ředitelství policie Olomouckého kraje, Tř. Kosmonautů 189/10, 779 00 Olomouc
Zhotovitel:	Manag a.s., Zarámí 92, 760 01 Zlín
Projektant:	Ing. Lenka Struhárová - Jančaříková, Ph.D., MBA, 

Předmět změnového listu
 Dodávka kuchyňských linek, zařizovacích předmětů, obkladů, zábradlí, generálního klíče dle požadavků Investora nad rámec SoD

Část díla dotčená změnovým listem
 Chatky SO 02-08

Popis změny, popis technického řešení
Původní řešení dle smluvní (tendrové) dokumentace :
 V původním řešení dle zpracované PD není počítáno s dodávkou a montáží kuchyňských linek úprava zařizovacích předmětů a dopojení odpadů a vodovodů, chatky bez zábradlí s madlem potřeba z důvodu BOZP zvýšení podlah teras nad okolní terén, zámky bez generálního klíče
Popis změny, popis technického řešení
 Nově se navrhuje dodávky kuchyňských linek, zařizovacích předmětů, obkladů, zábradlí, generálního klíče.

Zdůvodnění změny :
 Důvodem změny je požadavek investora - objednatele na zlepšení uživatelského komfortu.

Vliv změny na výkresovou dokumentaci :
 Veškeré změny budou zohledněny v dodatku ke stávající PD.

Záznamy o změně ve stavebním deníku a zápisech z KD:
 Zápis z KD č. 20 ze dne 11. 8. 2021
 Předpokládaný vliv na termín, kvalitu, cenu díla :
 Vliv na termín dokončení díla : Změna nebude mít vliv na dokončení díla.
 Vliv na kvalitu díla: Pozitivní dopad na kvalitu a celkovou údržbu díla.
 Vliv na cenu: Cena díla se navyšuje.

Přípočty k ceně díla bez DPH:	1 302 289,21 Kč
Přípočty č.5.01 k ceně díla bez DPH:	459 550,00 Kč
Přípočty č.5.02 k ceně díla bez DPH:	112 752,00 Kč
Přípočty č.5.03 k ceně díla bez DPH:	56 250,00 Kč
Přípočty č.5.04 k ceně díla bez DPH:	28 000,00 Kč
Přípočty č.5.05 k ceně díla bez DPH:	412 920,00 Kč
Přípočty č.5.06 k ceně díla bez DPH:	98 064,00 Kč
Přípočty č.5.07 k ceně díla bez DPH:	99 753,21 Kč
Přípočty č.5.08 k ceně díla bez DPH:	35 000,00 Kč
Odpočty z ceny díla bez DPH:	-52 794,00 Kč
Odpočty č.5.01 z ceny díla bez DPH:	10 356,00 Kč
Odpočty č.5.02 z ceny díla bez DPH:	27 518,00 Kč
Odpočty č.5.09 z ceny díla bez DPH:	14 920,00 Kč
Celkový vliv na změnu ceny díla bez DPH:	1 249 495,21 Kč

Za zhotovitele:	Za projektanta:	Za technický dozor Investora:
-----------------	-----------------	-------------------------------

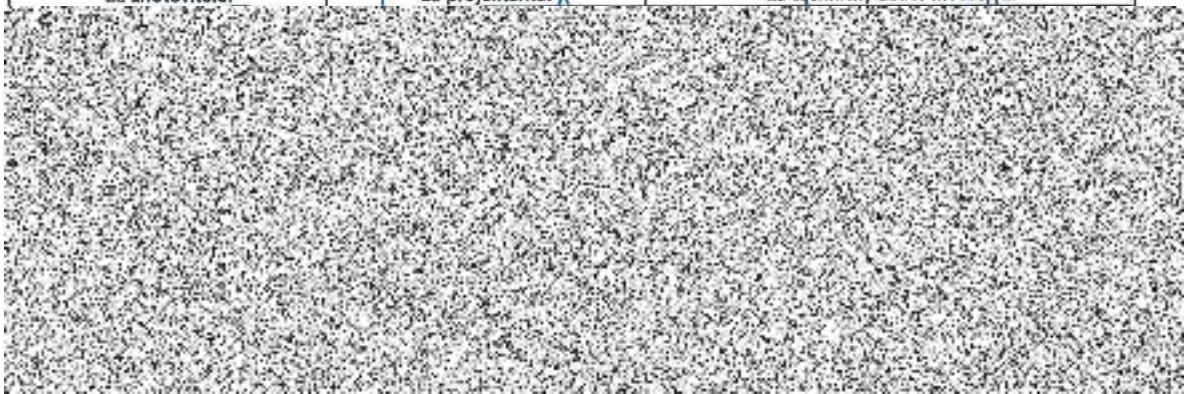

Položkový rozpočet stavby

Stavba: REALIZACE 2021/01z KŘM OmK - FKSP - ÚZ Plumlov - rekonstrukce objektu II. etapy
Objekt: ZL 05 Chatky
Rozpočet: ZL 05.01 D+M Kuchyňských linek
ZMĚNOVÉ LISTY

Objednatel: IČO: _____
 DIČ: _____

Zhotovitel: IČO: _____
 DIČ: _____

Vypracoval: _____

Rozpis ceny	Celkem
HSV	0,00
PSV	449 194,00
MON	0,00
Vedlejší náklady	0,00
Ostatní náklady	0,00
Celkem	449 194,00

Rekapitulace daní

Základ pro sníženou DPH	15 %	0,00 CZK
Snížená DPH	15 %	0,00 CZK
Základ pro základní DPH	21 %	449 194,00 CZK
Základní DPH	21 %	94 330,74 CZK

Zaokrouhlení 0,00 CZK

Cena celkem s DPH 543 524,74 CZK

v _____ dne _____

Za zhotovitele

Za objednatele

Rekapitulace dílů

Číslo	Název	Typ dílu			Celkem	%
725	Zařizovací předměty	PSV			13 444,00	3
766	Konstrukce truhlářské	PSV			435 750,00	97
Cena celkem					449 194,00	100

Položkový rozpočet

S:	REALIZACE 2C KŘM OmK - FKSP - ÚZ Plumlov - rekonstrukce objektu II.etapa ZMĚNOVÉ LISTY		
O:	ZL 05	Chatky	
R:	ZL 05.01	D+M Kuchyňských linek	

P.č.	Číslo položky	Název položky	MJ	Množství	Cena / MJ	Celkem
Díl: 725		Zařizovací předměty				13 444,00
1	50.2	Dřez v kuch.lince	ks	-6,00000	1 726,00	-10 356,00
2	50.3	Granitový dřez do kuchyňské linky 600/600, bez odkapávače	ks	7,00000	3 400,00	23 800,00
Díl: 766		Konstrukce truhlářské				435 750,00
3	766	D+M Kuchyňských linek	ks	7,00000	62 250,00	435 750,00

pracovní deska 4299 Dark atelier : 7

7,00000

základová deska, lamino spodní skříňky: K 105 :

Lamino horní skříňky: F187 :

Výsuv, pant: Hettlich push to open :

Leď pásek :

varná deska sklokeramická Amica :

Spojovací materiál :

doprava :

Položkový rozpočet stavby

Stavba: REALIZAC KŘM OmK - FKSP - ÚZ Plumlov - rekonstrukce objektu II.etapa
 E 2021/01z ZMĚNOVÉ LISTY
Objekt: ZL 05 Chatky
Rozpočet: ZL 05.02 Chatka dle požadavku investora

Objednatel: IČO: _____
 DIČ: _____

Zhotovitel: IČO: _____
 DIČ: _____

Vypracoval: _____

Rozpis ceny	Celkem
HSV	0,00
PSV	47 028,00
MON	38 206,00
Vedlejší náklady	0,00
Ostatní náklady	0,00
Celkem	85 234,00

Rekapitulace daní		
Základ pro sníženou DPH	15 %	0,00 CZK
Snížená DPH	15 %	0,00 CZK
Základ pro základní DPH	21 %	85 234,00 CZK
Základní DPH	21 %	17 899,14 CZK
Zaokrouhlení		0,00 CZK

Cena celkem s DPH **103 133,14 CZK**

v _____ dne _____

Za zhotovitele

Za objednatele

Rekapitulace dílů

Číslo	Název	Typ dílu			Celkem	%
725	Zařizovací předměty	PSV			47 028,00	55
M21	Elektromontáže	MON			38 206,00	45
Cena celkem					85 234,00	100

Položkový rozpočet

S:	REALIZACE 20 KŘM OmK - FKSP - ÚZ Plumlov - rekonstrukce objektu II.etapa ZMĚNOVÉ LISTY	
O:	ZL 05	Chatky
R:	ZL 05.02	Nadstandartní chatka VIP

P.č.	Číslo položky	Název položky	MJ	Množství	Cena / MJ	Celkem
Díl: 725		Zařizovací předměty				47 028,00
1	725 01	Umyvadlo 50x43	ks	1,00000	7 381,00	7 381,00
2	725 02	Polosloup	ks	1,00000	2 652,00	2 652,00
3	725 03	Click clack odtoková souprava	ks	1,00000	2 233,00	2 233,00
4	725 04	Klozet včetně sedátka	ks	1,00000	14 400,00	14 400,00
5	725 05	Baterie umyvadlo EDGE	ks	1,00000	4 660,00	4 660,00
6	725 06	tlačítko splachování	ks	1,00000	2 244,00	2 244,00
7	725 07	sprchový termostatický set	ks	1,00000	17 442,00	17 442,00
8	725 08	Sprchový kout 90 cm	ks	1,00000	17 867,00	17 867,00
9	725 09	Vanička 90 cm	ks	1,00000	5 189,00	5 189,00
10	725 10	sifon vaničkový	ks	1,00000	478,00	478,00
43	01	Závěsný klozet s hlubokým splachováním	ks	-1,00000	1 695,00	-1 695,00
44	02	Sedátko WC s pomalým zavíráním	ks	-1,00000	884,00	-884,00
45	03	Tlačítko k závěsnému prvku pro WC	ks	-1,00000	1 022,00	-1 022,00
50	09	Umyvátko rohové vel.47,5x36 cm	ks	-1,00000	935,00	-935,00
51	11	Sifon umývadlový nerez	ks	-1,00000	500,00	-500,00
52	13	Stojánková umývadlová baterie s odtok.garniturou	ks	-1,00000	1 287,00	-1 287,00
57	19	Sprch.vanička čtvrkruh 90 cm,litý mramor	ks	-1,00000	3 603,00	-3 603,00
58	20	Odtok.garnitura vč.sifonu	ks	-1,00000	214,00	-214,00
60	22	Sprch.kout čtvrkruh 900 mm,bezpečnostní sklo 8 mm	ks	-1,00000	11 201,00	-11 201,00
61	23	Baterie sprch.nást. termostatická + sprch.set	ks	-1,00000	6 177,00	-6 177,00
Díl: M21		Elektromontáže				38 206,00
11	pol 1	Kabel sílový, izolace PVC CYKY 3x1.5mm2, pevně	m	735,00000	29,00	21 315,00
12	pol 2	Kabel sílový, izolace PVC CYKY 3x2.5mm2, pevně	m	350,00000	37,00	12 950,00
13	pol 3	Spínač jednopólový, řazení 1, 1S0 (bezšroubové svorky)	ks	7,00000	213,00	1 491,00
14	pol 4	Zásuvka, IP 44 jednonásobná s ochranným kolíkem, s víčkem, IP 44	ks	7,00000	318,00	2 226,00
15	pol 5	Krabice KU 68/1 krabice univerzální	ks	7,00000	32,00	224,00

Položkový rozpočet stavby

Stavba: REALIZAC E 2021/01z KŘM OmK - FKSP - ÚZ Plumlov - rekonstrukce objektu II.etapa
ZMĚNOVÉ LISTY

Objekt: ZL 05 Chatky

Rozpočet: ZL 05.03 Obklady, dlažby a povlakové podlahy - příplatek

Objednatel: IČO:
DIČ:

Zhotovitel: IČO:
DIČ:

Vypracoval:

Rozpis ceny	Celkem
HSV	0,00
PSV	56 250,00
MON	0,00
Vedlejší náklady	0,00
Ostatní náklady	0,00
Celkem	56 250,00

Rekapitulace daní

Základ pro sníženou DPH	15 %	0,00 CZK
Snížená DPH	15 %	0,00 CZK
Základ pro základní DPH	21 %	56 250,00 CZK
Základní DPH	21 %	11 812,50 CZK
Zaokrouhlení		0,00 CZK

Cena celkem s DPH **68 062,50 CZK**

v _____ dne _____

Za zhotovitele

Za objednatele

Rekapitulace dílů

Číslo	Název	Typ dílu			Celkem	%
771	Podlahy z dlaždic a obklady	PSV			12 300,00	22
776	Podlahy povlakové	PSV			16 650,00	30
781	Obklady keramické	PSV			27 300,00	49
Cena celkem					56 250,00	100

Položkový rozpočet

S:	REALIZACE 2C KŘM OmK - FKSP - ÚZ Plumlov - rekonstrukce objektu II.etapa ZMĚNOVÉ LISTY		
O:	ZL 05	Chatky	
R:	ZL 05.03	Obklady, dlažby a povlakové podlahy - příplatek	

P.č.	Číslo položky	Název položky	MJ	Množství	Cena / MJ	Celkem
Díl: 771		Podlahy z dlaždic a obklady				12 300,00
1	771 01	Příplatek za dlažbu - z důvodu výběru kvalitnějšího materiálu investorem, příplatek za 1m2	m2	41,00000	300,00	12 300,00
cena ve smluvním rozpočtu 475 Kč/m2						
Díl: 776		Podlahy povlakové				16 650,00
2	776 01	Příplatek za povlakové podlahy - z důvodu výběru kvalitnějšího materiálu investorem, příplatek za 1m2	m2	55,50000	300,00	16 650,00
cena ve smluvním rozpočtu 333 Kč/m2						
Díl: 781		Obklady keramické				27 300,00
3	781 01	Příplatek za obklad - z důvodu výběru kvalitnějšího materiálu investorem, příplatek za 1m2	m2	91,00000	300,00	27 300,00
cena ve smluvním rozpočtu 385 Kč/m2						

Položkový rozpočet stavby

Stavba: REALIZACE 2021/01z KŘM OmK - FKSP - ÚZ Plumlov - rekonstrukce objektu II.etapa
 ZMĚNOVÉ LISTY
Objekt: ZL 05 Chatky
Rozpočet: ZL 05.04 Vstupní dveře - změna (požadavek investora)

Objednatel: _____ IČO: _____
 DIČ: _____

Zhotovitel: _____ IČO: _____
 DIČ: _____

Vypracoval: _____

Rozpis ceny	Celkem
HSV	28 000,00
PSV	0,00
MON	0,00
Vedlejší náklady	0,00
Ostatní náklady	0,00
Celkem	28 000,00

Rekapitulace daní

Základ pro sníženou DPH	15 %	0,00 CZK
Snížená DPH	15 %	0,00 CZK
Základ pro základní DPH	21 %	28 000,00 CZK
Základní DPH	21 %	5 880,00 CZK
Zaokrouhlení		0,00 CZK

Cena celkem s DPH 33 880,00 CZK

v _____ dne _____

Za zhotovitele

Za objednatele

Rekapitulace dílů

Číslo	Název	Typ dílu			Celkem	%
64	Výplně otvorů	HSV			28 000,00	100
Cena celkem					28 000,00	100

Položkový rozpočet

S:	REALIZACE 2C KŘM OmK - FKSP - ÚZ Plumlov - rekonstrukce objektu II.etapa ZMĚNOVÉ LISTY	
O:	ZL 05	Chatky
R:	ZL 05.04	Vstupní dveře - změna (požadavek investora)

P.č.	Číslo položky	Název položky	MJ	Množství	Cena / MJ	Celkem
Díl: 64		Výplně otvorů				28 000,00
1	64 1	Změna prosklení u vstupních dveří do chatek	kpl	1,00000	28 000,00	28 000,00

Položkový rozpočet stavby

Stavba: REALIZACE 2021/01z KŘM OmK - FKSP - ÚZ Plumlov - rekonstrukce objektu II.etapa
Objekt: ZL 05 Chatky
Rozpočet: ZL 05.05 Zábradlí chatek na terasách (chybí v PD) žárový zinek

Objednatel: IČO: _____
 DIČ: _____

Zhotovitel: IČO: _____
 DIČ: _____

Vypracoval: _____

Rozpis ceny	Celkem
HSV	0,00
PSV	412 920,00
MON	0,00
Vedlejší náklady	0,00
Ostatní náklady	0,00
Celkem	412 920,00

Rekapitulace daní

Základ pro sníženou DPH	15 %	0,00 CZK
Snížená DPH	15 %	0,00 CZK
Základ pro základní DPH	21 %	412 920,00 CZK
Základní DPH	21 %	86 713,20 CZK
Zaokrouhlení		0,00 CZK

Cena celkem s DPH **499 633,20 CZK**

v _____ dne _____

Za zhotovitele

Za objednatele

Rekapitulace dílů

Číslo	Název	Typ dílu			Celkem	%
767	Konstrukce zámečnické	PSV			412 920,00	100
Cena celkem					412 920,00	100

Položkový rozpočet

S:	REALIZACE 2C KŘM OmK - FKSP - ÚZ Plumlov - rekonstrukce objektu II.etapa ZMĚNOVÉ LISTY	
O:	ZL 05	Chatky
R:	ZL 05.05	Zábradlí chatek na terasách (chybí v PD) žárový zinek

P.č.	Číslo položky	Název položky	MJ	Množství	Cena / MJ	Celkem
Díl: 767		Konstrukce zámečnické				412 920,00
1	767000	Dodávka zábradlí na terasy - žárový zinek	m	72,00000	5 735,00	412 920,00
		SO 02-SO08 : (2,9+5,24+1,5+1,5)*6		66,84000		
		SO 04 : 2,3+1,36+1,5		5,16000		