

Změnový list číslo 6**Identifikace akce**

| | |
|------------------|---|
| Název akce: | KŘM Omk - FKSP ÚZ Plumlov - rekonstrukce objektu II. etapa |
| Číslo akce SMVS: | 114V172000156 |
| Objednatel: | ČR – Krajské ředitelství policie Olomouckého kraje, Tř. Kosmonautů 189/10, 779 00 Olomouc |
| Zhotovitel: | Manag a.s., Zarámí 92, 760 01 Zlín |
| Projektant: | Ing.Lenka Struhárová - Jančaříková, Ph.D., MBA, [redacted] |

Předmět změnového listu

Terénní změny, změny komunikací a parkovišť a úprava umístění opěrných zdí. Dodávka přístřešků na popelnice. Ztížené podmínky při přesunu materiálu.

Část díla dotčená změnovým listem

Chatky SO 02-08

Popis změny, popis technického řešení**Původní řešení dle smluvní (tendrové) dokumentace :**

V původním řešení dle zpracované PD nebylo počítáno z některými terénními úpravami, které vyplynuly po dobu výstavby I. a II. etapy, dále není počítáno s dodávkou přístřešku na popelnice.

Popis změny, popis technického řešení

Nově se navrhují úpravy terénu a dodávka přístřešku na popelnice.

Zdůvodnění změny :

Důvodem změny je požadavek investora - objednatele na zlepšení uživatelského komfortu.

Vliv změny na výkresovou dokumentaci :

Veškeré změny budou zohledněny v dodatku ke stávající PD.

Záznamy o změně ve stavebním deníku a zápisech z KD:

Zápis z KD č. 20 ze dne 11. 8. 2021

Předpokládaný vliv na termín, kvalitu, cenu díla :

Vliv na termín dokončení díla : Změna bude mít vliv na dokončení díla.

Vliv na kvalitu díla: Pozitivní dopad na kvalitu a celkovou údržbu díla.

Vliv na cenu: Cena díla se navyšuje.

| | |
|---|-----------------------|
| Přípočty k ceně díla bez DPH: | 847 265,01 Kč |
| Přípočty č.6.02 k ceně díla bez DPH: | 158 059,13 Kč |
| Přípočty č.6.04 k ceně díla bez DPH: | 86 078,00 Kč |
| Přípočty č.6.05 k ceně díla bez DPH: | 37 731,00 Kč |
| Přípočty č.6.06 k ceně díla bez DPH: | 49 586,88 Kč |
| Přípočty č.6.07 k ceně díla bez DPH: | 250 000,00 Kč |
| Přípočty č.6.09 k ceně díla bez DPH: | 167 800,00 Kč |
| Přípočty č.6.10 k ceně díla bez DPH: | 98 010,00 Kč |
| Odpočty z ceny díla bez DPH: | -891 998,50 Kč |
| Odpočty č.6.01 z ceny díla bez DPH: | - |
| Odpočty č.6.03 z ceny díla bez DPH: | - |
| Odpočty č.6.08 k ceně díla bez DPH: | - |
| Odpočty č.6.09 k ceně díla bez DPH: | - |
| Odpočty č.6.11 k ceně díla bez DPH: | - |
| Celkový vliv na změnu ceny díla bez DPH: | -44 733,49 Kč |

Za zhotovitele:

Za projektanta:

Za technický dozor investora:

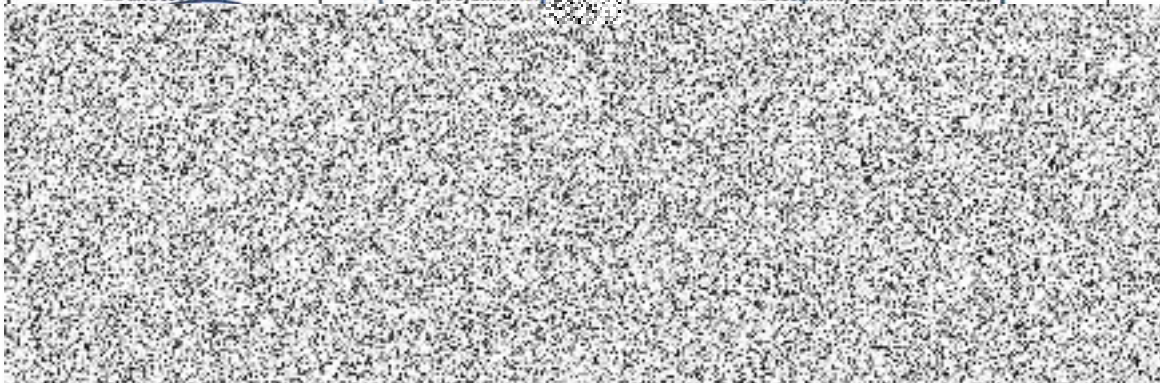

Položkový rozpočet stavby

| | | |
|------------------|---------------------------|--|
| Stavba: | REALIZACE 2021/01z | KŘM OmK - FKSP - ÚZ Plumlov - rekonstrukce objektu II.etapa ZMĚNOVÉ LISTY |
| Objekt: | ZL 06 | Komunikace |
| Rozpočet: | ZL 06.01 | CB kryt změna |

| | |
|-------------|------|
| Objednatel: | IČO: |
| | DIČ: |

| | |
|-------------|------|
| Zhotovitel: | IČO: |
| | DIČ: |

Vypracoval:

| Rozpis ceny | Celkem |
|------------------|--------------------|
| HSV | -437 500,00 |
| PSV | 0,00 |
| MON | 0,00 |
| Vedlejší náklady | 0,00 |
| Ostatní náklady | 0,00 |
| Celkem | -437 500,00 |

Rekapitulace daní

| | | |
|-------------------------|-------------|------------------------|
| Základ pro sníženou DPH | 15 % | 0,00 CZK |
| Snížená DPH | 15 % | 0,00 CZK |
| Základ pro základní DPH | 21 % | -437 500,00 CZK |
| Základní DPH | 21 % | -91 875,00 CZK |
| Zaokrouhlení | | 0,00 CZK |

Cena celkem s DPH **-529 375,00 CZK**

v _____ dne _____

Za zhotovitele

Za objednatele

Rekapitulace dílů

| Číslo | Název | Typ dílu | | | Celkem | % |
|-------------|------------|----------|--|--|-------------|-----|
| 5 | Komunikace | HSV | | | -437 500,00 | 100 |
| Cena celkem | | | | | -437 500,00 | 100 |

Položkový rozpočet

| | | |
|----|--|---------------|
| S: | REALIZACE 2C KŘM OmK - FKSP - ÚZ Plumlov - rekonstrukce objektu II.etapa ZMĚNOVÉ LISTY | |
| O: | ZL 06 | Komunikace |
| R: | ZL 06.01 | CB kryt změna |

| P.č. | Číslo položky | Název položky | MJ | Množství | Cena / MJ | Celkem |
|---------------|---------------|--|----|------------|-----------|--------------------|
| Díl: 5 | | Komunikace | | | | -437 500,00 |
| 1 | 581200009R001 | Komunikace s CB krytem s KARI sítí 150/5x150/5 při obou površích | m2 | -350,00000 | 1 250,00 | -437 500,00 |

Položkový rozpočet stavby

Stavba: REALIZAC E 2021/01z KŘM OmK - FKSP - ÚZ Plumlov - rekonstrukce objektu II. etapa ZMĚNOVÉ LISTY
Objekt: ZL 06 Komunikace
Rozpočet: ZL 06.02 Opěrné zdi u chatek PŘÍPOČET

Objednatel: IČO:
DIČ:

Zhotovitel: IČO:
DIČ:

Vypracoval:

| Rozpis ceny | | | Celkem |
|------------------|--|--|-------------------|
| HSV | | | 158 059,13 |
| PSV | | | 0,00 |
| MON | | | 0,00 |
| Vedlejší náklady | | | 0,00 |
| Ostatní náklady | | | 0,00 |
| Celkem | | | 158 059,13 |

Rekapitulace daní

| | | |
|-------------------------|------|----------------|
| Základ pro sníženou DPH | 15 % | 0,00 CZK |
| Snížená DPH | 15 % | 0,00 CZK |
| Základ pro základní DPH | 21 % | 158 059,13 CZK |
| Základní DPH | 21 % | 33 192,42 CZK |
| Zaokrouhlení | | 0,00 CZK |

Cena celkem s DPH **191 251,55 CZK**

v _____ dne _____

Za zhotovitele

Za objednatele

Rekapitulace dílů

| Číslo | Název | Typ dílu | | | Celkem | % |
|-------------|-------------------------------|----------|--|--|------------|-----|
| 1 | Zemní práce | HSV | | | 37 037,70 | 23 |
| 2 | Základy a zvláštní zakládání | HSV | | | 16 974,13 | 11 |
| 3 | Svislé a kompletní konstrukce | HSV | | | 103 704,30 | 66 |
| 99 | Staveništní přesun hmot | HSV | | | 343,00 | 0 |
| Cena celkem | | | | | 158 059,13 | 100 |

Položkový rozpočet

| | | |
|----|--|------------------------------|
| S: | REALIZACE 2C KŘM OmK - FKSP - ÚZ Plumlov - rekonstrukce objektu II.etapa ZMĚNOVÉ LISTY | |
| O: | ZL 06 | Komunikace |
| R: | ZL 06.02 | Opěrné zdi u chatek PŘÍPOČET |

| P.č. | Číslo položky | Název položky | MJ | Množství | Cena / MJ | Celkem |
|--|---------------|---|-------------------|----------|-----------|-----------|
| Díl: 1 | | Zemní práce | 37 037,70 | | | |
| 1 | 151501901R00 | Pažení hnané s ponecháním štětovic - hl. do 4 m | m2 | 7,74000 | 4 135,00 | 32 004,90 |
| 2 | 167101101R00 | Nakládání výkopku z hor.1-4 v množství do 100 m3 | m3 | 2,40000 | 217,00 | 520,80 |
| 3 | 139601102 | Ruční výkop jam, rýh a šachet v hornině 3 | m3 | 2,40000 | 1 350,00 | 3 240,00 |
| s přehozením na vzdálenost do 5 m nebo s naložením na ruční dopravní prostředek | | | | | | |
| 4 | 162201203 | Vodorovné přemíst.výkopku, kolečko hor.1-4, do 10m | m3 | 3,60000 | 120,00 | 432,00 |
| 5 | 162201210 | Příplatek za dalš.10 m, kolečko, výkop. z hor.1- 4 | m3 | 1,20000 | 90,00 | 108,00 |
| 6 | 162701105R00 | Vodorovné přemístění výkopku z horniny 1 až 4, na vzdálenost přes 9 000 do 10 000 m | m3 | 1,20000 | 300,00 | 360,00 |
| po suchu, bez naložení výkopku, avšak se složením bez rozhrnutí, zpáteční cesta vozidla. | | | | | | |
| 7 | 174101101 | Zásyp jam, rýh, šachet se zhutněním | m3 | 1,20000 | 110,00 | 132,00 |
| 8 | 199000002R00 | Poplatky za skládku horniny 1- 4 | m3 | 1,20000 | 200,00 | 240,00 |
| Díl: 2 | | Základy a zvláštní zakládání | 16 974,13 | | | |
| 9 | 274313511 | Beton základových pasů prostý C 12/15 podkladní | m3 | 0,42750 | 2 150,00 | 919,13 |
| 10 | 274321611 | Železobeton základových pasů C 30/37 | m3 | 5,70000 | 2 250,00 | 12 825,00 |
| 11 | 279351105 | Bednění stěn základových zdí, oboustranné-zřízení | m2 | 9,50000 | 250,00 | 2 375,00 |
| 12 | 279351106 | Bednění stěn základových zdí, oboustranné-odstran. | m2 | 9,50000 | 90,00 | 855,00 |
| Díl: 3 | | Svislé a kompletní konstrukce | 103 704,30 | | | |
| 13 | 311321412 | Železobeton nadzákladových zdí C 30/37 | m3 | 12,16000 | 2 250,00 | 27 360,00 |
| 14 | 311351805 | Bednění nadzákl.zdí pohled.hl.oboustranné-zřízení | m2 | 28,50000 | 450,00 | 12 825,00 |
| 15 | 311351806 | Bednění nadzákladových zdí oboustranné-odstranění | m2 | 28,50000 | 120,00 | 3 420,00 |
| 16 | 311361821 | Výztuž nadzáklad. zdí z betonářské oceli 10505 (R) | t | 2,14320 | 27 000,00 | 57 866,40 |
| 17 | 311361921 | Výztuž nadzákladových zdí ze svařovaných sítí průměr drátu 8,0, oka 150/150 mm KY80 | t | 0,08270 | 27 000,00 | 2 232,90 |
| Díl: 99 | | Staveništní přesun hmot | 343,00 | | | |
| 18 | 998152111 | Přesun hmot, zdi a valy samostatné z dílců do 20 m | t | 1,40000 | 245,00 | 343,00 |

Položkový rozpočet stavby

Stavba: REALIZACE 2021/01z KŘM OmK - FKSP - ÚZ Plumlov - rekonstrukce objektu II.etapa
 ZMĚNOVÉ LISTY
Objekt: ZL 06 Komunikace
Rozpočet: ZL 06.03 Odpočet schodolezu, horolezecké stěny a udirny

Objednatel: IČO: _____
 DIČ: _____

Zhotovitel: IČO: _____
 DIČ: _____

Vypracoval: _____

| Rozpis ceny | Celkem |
|------------------|--------------------|
| HSV | -88 345,45 |
| PSV | -186 373,06 |
| MON | 0,00 |
| Vedlejší náklady | 0,00 |
| Ostatní náklady | 0,00 |
| Celkem | -274 718,51 |

Rekapitulace daní

| | | |
|-------------------------|------|-----------------|
| Základ pro sníženou DPH | 15 % | 0,00 CZK |
| Snížená DPH | 15 % | 0,00 CZK |
| Základ pro základní DPH | 21 % | -274 718,51 CZK |
| Základní DPH | 21 % | -57 690,89 CZK |
| Zaokrouhlení | | 0,00 CZK |

Cena celkem s DPH -332 409,40 CZK

v _____ dne _____

Za zhotovitele

Za objednatele

Rekapitulace dílů

| Číslo | Název | Typ dílu | | | Celkem | % |
|--------------------|-------------------------------|----------|--|--|--------------------|------------|
| 3 | Svislé a kompletní konstrukce | HSV | | | -15 055,45 | 5 |
| 4 | Vodorovné konstrukce | HSV | | | -4 290,00 | 2 |
| 46 | Zpevněné plochy | HSV | | | -69 000,00 | 25 |
| 762 | Konstrukce tesařské | PSV | | | -63 347,53 | 23 |
| 763 | Dřevostavby | PSV | | | -4 450,77 | 2 |
| 764 | Konstrukce klempířské | PSV | | | -10 788,36 | 4 |
| 766 | Konstrukce truhlářské | PSV | | | -807,20 | 0 |
| 767 | Konstrukce zámečnické | PSV | | | -97 900,00 | 36 |
| 783 | Nátěry | PSV | | | -9 079,20 | 3 |
| Cena celkem | | | | | -274 718,51 | 100 |

Položkový rozpočet

| | | |
|----|--|--|
| S: | REALIZACE 2C KŘM OmK - FKSP - ÚZ Plumlov - rekonstrukce objektu II.etapa ZMĚNOVÉ LISTY | |
| O: | ZL 06 | Komunikace |
| R: | ZL 06.03 | Odpočet schodolezu, horolezecké stěny a udírny |

| P.č. | Číslo položky | Název položky | MJ | Množství | Cena / MJ | Celkem |
|--|---------------|--|------|-----------|-----------|------------|
| Díl: 3 Svislé a kompletní konstrukce -15 055,45 | | | | | | |
| 1 | 311112125 | Stěna z tvárníc ztraceného bednění, tl. 25 cm zalitá tvárním betonem C 20/25 $(2,75*2+0,55*5)*1$: $(1*2+0,55*2)*1$: -0,5*0,5*3 : -0,5*0,75 : -10,225 | m2 | -10,22500 | 1 194,00 | -12 208,65 |
| | | | | -10,22500 | | |
| 2 | 311361821 | Výztuž nadzáklad. zdí z betonářské oceli 10505 (R) | t | -0,05000 | 38 710,00 | -1 935,50 |
| 3 | 314741111 | Pouzdro průduchu ze šamotových vložek z vložek průměru 140 mm | m | -1,30000 | 701,00 | -911,30 |
| Díl: 4 Vodorovné konstrukce -4 290,00 | | | | | | |
| 4 | 411320040RAA | Strop ze železobetonu beton C 25/30, tl. 10 cm bednění, výztuž, podpěrná konstrukce 2,2 : -2,2 | m2 | -2,20000 | 1 950,00 | -4 290,00 |
| | | | | -2,20000 | | |
| Díl: 46 Zpevněné plochy -69 000,00 | | | | | | |
| 5 | R46008 | Lezecká stěna dodání montáž (stěna na vodojemu, specifikace dle objednatele) jedná se o umístění mixu lezeckých úchytlů v počtu 200 na betonovou stěnu vodojemu cca 3 m délka x 6 m výška odolných povětrnostním podmínkám a vůči lesnímu prostředí | kpl. | -1,00000 | 69 000,00 | -69 000,00 |
| Díl: 762 Konstrukce tesářské -63 347,53 | | | | | | |
| 6 | 55399994 | Kotvy, úhelníky apod.atypické výrobky kotvení : 8*2 : -16 | kg | -16,00000 | 900,00 | -14 400,00 |
| | | | | -16,00000 | | |
| 7 | 60596002 | Řezivo - hranoly Začátek provozního součtu : 120/120 : 1,7*2*0,12*0,12 : 80/120 : 2,4*22*0,08*0,12 : 4*11*0,08*0,12 : Konec provozního součtu : 0,978*1,15 : -1,1247 | m3 | -1,12470 | 1 500,00 | -1 687,05 |
| | | | | -1,12470 | | |
| 8 | 762085130 | Hoblování viditelných částí krovu třístranné 120/120 : 3,4 : -3,4 | m | -3,40000 | 135,00 | -459,00 |
| | | | | -3,40000 | | |
| 9 | 762085140 | Hoblování viditelných částí krovu čtyřstranné 96,8 : -96,8 | m | -96,80000 | 125,00 | -12 100,00 |
| | | | | -96,80000 | | |
| 10 | 762712110 | Montáž vazapých konstrukcí hraněných do 120 cm2 80/120 : 2,4*22 : 4*11 : -96,8 | m | -96,80000 | 265,00 | -25 652,00 |
| | | | | -96,80000 | | |
| 11 | 762712120 | Montáž vázaných konstrukcí hraněných do 224 cm2 120/120 : 1,7*2 : -3,4 | m | -3,40000 | 355,00 | -1 207,00 |
| | | | | -3,40000 | | |
| 12 | 762795000 | Spojovací prostředky pro vázané konstrukce | m3 | -1,00000 | 1 500,00 | -1 500,00 |
| 13 | 998762102 | Přesun hmot pro tesářské konstrukce, výšky do 12 m | t | -0,91920 | 6 900,00 | -6 342,48 |

Položkový rozpočet

| | | |
|----|--|--|
| S: | REALIZACE 2(KŘM OmK - FKSP - ÚZ Plumlov - rekonstrukce objektu II.etapa ZMĚNOVÉ LISTY | |
| O: | ZL 06 | Komunikace |
| R: | ZL 06.03 | Odpočet schodolezu, horolezecké stěny a udriny |

| P.č. | Číslo položky | Název položky | MJ | Množství | Cena / MJ | Celkem |
|-----------------|---------------|---|-----|------------|-----------|-------------------|
| Díl: 763 | | Dřevostavby | | | | -4 450,77 |
| 14 | 763613131 | M.záklopu stropů z desek do tl.18 mm,sraz,šroubov. vč. dodávky desky Celris Basic tl. 18 mm | m2 | -7,70000 | 555,00 | -4 273,50 |
| 15 | 998763101 | Přesun hmot pro dřevostavby, výšky do 12 m | t | -0,19697 | 900,00 | -177,27 |
| Díl: 764 | | Konstrukce klempířské | | | | -10 788,36 |
| 16 | 764311241 | Krytina hladká z Pz , svítky š.670 mm do 30° plocha do 25 m2 | m2 | -8,00000 | 1 320,00 | -10 560,00 |
| 17 | 998764101 | Přesun hmot pro klempířské konstr., výšky do 6 m | t | -0,15224 | 1 500,00 | -228,36 |
| Díl: 766 | | Konstrukce truhlářské | | | | -807,20 |
| 18 | 998766201 | Přesun hmot pro truhlářské konstr., výšky do 6 m | % | -403,60000 | 2,00 | -807,20 |
| Díl: 767 | | Konstrukce zámečnické | | | | -97 900,00 |
| 19 | 767R004 | 3/3 D+M pásový schodolez pro elektrické vozíky | kus | -1,00000 | 89 900,00 | -89 900,00 |
| | | - NOSNOST 150kg | | | | |
| | | - PROTISKLUZOVÉ PÁSY, NASTAVITELNÉ ÚCHYTKY A OPĚRKY HLAVY, BEZPEČNOSTNÍ PÁS | | | | |
| | | - POKYTOVOSTNÍ TLAČÍTKO STOP, KONTROLKA STUPNĚ NÁKLONU | | | | |
| | | - ELEKTROMAGNETICKÁ BRZDA | | | | |
| | | viz. výpis zámečnických výrobků : 1,000 : | | | | |
| | | -1 | | -1,00000 | | |
| 20 | R767001 | D+M kovová dvířka vč. rámu a povrchové úpravy 500x500mm | ks | -1,00000 | 3 500,00 | -3 500,00 |
| 21 | R767002 | D+M kovová dvířka vč. rámu a povrchové úpravy 500x750mm | ks | -1,00000 | 4 500,00 | -4 500,00 |
| Díl: 783 | | Nátěry | | | | -9 079,20 |
| 22 | 783671111 | Nátěr truhlář.výrobků polyuretanový BASF 2x lak PCI Decotop PL | m2 | -40,35200 | 225,00 | -9 079,20 |
| | | 120/120 : 1,7*2*0,12*4 : | | | | |
| | | 80/120 : 2,4*22*(0,08+0,12)*2 : | | | | |
| | | 4*11*(0,08+0,12)*2 : | | | | |
| | | -40,352 | | -40,35200 | | |

Položkový rozpočet stavby

Stavba: REALIZACE KŘM OmK - FKSP - ÚZ Plumlov - rekonstrukce objektu II.etapa
 E 2021/01z ZMĚNOVÉ LISTY
Objekt: ZL 06 Komunikace
Rozpočet: ZL 06.04 Zpevnění svahů kameny PŘÍPOČET

Objednatel: IČO: _____
 DIČ: _____

Zhotovitel: IČO: _____
 DIČ: _____

Vypracoval:

| Rozpis ceny | Celkem |
|------------------|------------------|
| HSV | 86 078,00 |
| PSV | 0,00 |
| MON | 0,00 |
| Vedlejší náklady | 0,00 |
| Ostatní náklady | 0,00 |
| Celkem | 86 078,00 |

Rekapitulace daní

| | | |
|-------------------------|------|---------------|
| Základ pro sníženou DPH | 15 % | 0,00 CZK |
| Snížená DPH | 15 % | 0,00 CZK |
| Základ pro základní DPH | 21 % | 86 078,00 CZK |
| Základní DPH | 21 % | 18 076,38 CZK |
| Zaokrouhlení | | 0,00 CZK |

Cena celkem s DPH **104 154,38 CZK**

v _____ dne _____

Za zhotovitele

Za objednatele

Rekapitulace dílů

| Číslo | Název | Typ dílu | | | Celkem | % |
|--------------------|----------------------|----------|--|--|------------------|------------|
| 1 | Zemní práce | HSV | | | 57 598,00 | 67 |
| 4 | Vodorovné konstrukce | HSV | | | 28 480,00 | 33 |
| Cena celkem | | | | | 86 078,00 | 100 |

Položkový rozpočet

| | | |
|----|--|---------------------------------------|
| S: | REALIZACE 2C KŘM OmK - FKSP - ÚZ Plumlov - rekonstrukce objektu II.etapa ZMĚNOVÉ LISTY | |
| O: | ZL 06 | Komunikace |
| R: | ZL 06.04 | Zpevnění svahů kameny PŘÍPOČET |

| P.č. | Číslo položky | Název položky | MJ | Množství | Cena / MJ | Celkem |
|---|---------------|--|----|----------|-----------|------------------|
| Díl: 1 | | Zemní práce | | | | 57 598,00 |
| 1 | 162701151R00 | Vodorovné přemístění výkopku z hor.5-7 do 6000 m | m3 | 10,00000 | 218,00 | 2 180,00 |
| 2 | 162701159R00 | Příplatek k vod. přemístění hor.5-7 za další 1 km | m3 | 10,00000 | 24,80 | 248,00 |
| 3 | 167101151R00 | Nakládání výkopku z hor.5-7 v množství do 100 m3 | m3 | 10,00000 | 357,00 | 3 570,00 |
| 4 | 182601112R00 | Obrovnání svahů násypů kameny, tl. vrstvy 50-80 cm | m2 | 50,00000 | 1 032,00 | 51 600,00 |
| Díl: 4 | | Vodorovné konstrukce | | | | 28 480,00 |
| 5 | 462511370R00 | Zához z kamene bez proštěrk. z terénu do 500 kg | m3 | 10,00000 | 1 393,00 | 13 930,00 |
| Včetně úpravy jednotlivých velkých kamenů hmotnosti přes 500 kg dodatečným rozpojením na místě uložení. | | | | | | |
| 6 | 462519003R00 | Příplatek-urovnání ploch záhozu, kameny do 500 kg | m2 | 50,00000 | 291,00 | 14 550,00 |

Položkový rozpočet stavby

Stavba: REALIZACE 2021/01z KŘM OmK - FKSP - ÚZ Plumlov - rekonstrukce objektu II. etapa
 E 2021/01z ZMĚNOVÉ LISTY
Objekt: ZL 06 Komunikace
Rozpočet: ZL 06.05 Spínač se signalizační septik

Objednatel: IČO: _____
 DIČ: _____

Zhotovitel: IČO: _____
 DIČ: _____

Vypracoval: _____

| Rozpis ceny | Celkem |
|------------------|------------------|
| HSV | 17 536,00 |
| PSV | 0,00 |
| MON | 20 195,00 |
| Vedlejší náklady | 0,00 |
| Ostatní náklady | 0,00 |
| Celkem | 37 731,00 |

Rekapitulace daní

| | | |
|-------------------------|------|---------------|
| Základ pro sníženou DPH | 15 % | 0,00 CZK |
| Snížená DPH | 15 % | 0,00 CZK |
| Základ pro základní DPH | 21 % | 37 731,00 CZK |
| Základní DPH | 21 % | 7 923,51 CZK |
| Zaokrouhlení | | 0,00 CZK |

Cena celkem s DPH **45 654,51 CZK**

v _____ dne _____

Za zhotovitele

Za objednatele

Rekapitulace dílů

| Číslo | Název | Typ dílu | | | Celkem | % |
|--------------------|-------------------------------------|----------|--|--|------------------|------------|
| 1 | Zemní práce | HSV | | | 17 536,00 | 46 |
| M21 | Elektromontáže | MON | | | 7 970,00 | 21 |
| M22 | Montáž sdělovací a zabezp. techniky | MON | | | 12 225,00 | 32 |
| Cena celkem | | | | | 37 731,00 | 100 |

Položkový rozpočet

| | | |
|----|--|------------------------------|
| S: | REALIZACE 2C KŘM OmK - FKSP - ÚZ Plumlov - rekonstrukce objektu II.etapa ZMĚNOVÉ LISTY | |
| O: | ZL 06 | Komunikace |
| R: | ZL 06.05 | Spínač se signalizací septik |

| P.č. | Číslo položky | Název položky | MJ | Množství | Cena / MJ | Celkem |
|-----------------|---------------|---|-----|----------|-----------|------------------|
| Díl: 1 | | Zemní práce | | | | 17 536,00 |
| 1 | 113106111R00 | Rozebrání dlažeb z mozaiky | m2 | 20,00000 | 60,80 | 1 216,00 |
| 2 | 132201110R00 | Hloubení rýh š.do 60 cm v hor.3 do 50 m3, | m3 | 10,00000 | 400,00 | 4 000,00 |
| 3 | 139601101R00 | Ruční výkop jam, rýh a šachet v hornině tř. 1 - 2 | m3 | 10,00000 | 842,00 | 8 420,00 |
| 4 | 174101102R00 | Zásyp ruční se zhutněním | m3 | 10,00000 | 390,00 | 3 900,00 |
| Díl: M21 | | Elektromontáže | | | | 7 970,00 |
| 5 | 210121214R00 | Spínač hladinový s externí signalizací ultrazvukový/kapacitní plovákový | kus | 1,00000 | 6 320,00 | 6 320,00 |
| 6 | 210010 | Instalační box pro spínač IP68 včetně uložení u septiku | m | 1,00000 | 1 650,00 | 1 650,00 |
| Díl: M22 | | Montáž sdělovací a zabezp. techniky | | | | 12 225,00 |
| 7 | 222260546R00 | Trubka KOPOFLEX 68 | m | 35,00000 | 75,00 | 2 625,00 |
| | | 35 | | | | 35,00000 |
| 8 | 221 | Doprava | kpl | 1,00000 | 2 100,00 | 2 100,00 |
| 9 | 222 | Kabel UTP cat.5 PE | m | 50,00000 | 75,00 | 3 750,00 |
| | | 50 | | | | 50,00000 |
| 10 | 22222 | Kabel CYKY 5x1,5 | m | 50,00000 | 75,00 | 3 750,00 |

Položkový rozpočet stavby

Stavba: REALIZACE 2021/01z KŘM OmK - FKSP - ÚZ Plumlov - rekonstrukce objektu II. etapa
Objekt: ZL 06 Komunikace
Rozpočet: ZL 06.06 Odvodění volejbalového hřiště PŘÍPOČET

Objednatel: IČO: _____
 DIČ: _____

Zhotovitel: IČO: _____
 DIČ: _____

Vypracoval: _____

| Rozpis ceny | Celkem |
|------------------|------------------|
| HSV | 49 586,88 |
| PSV | 0,00 |
| MON | 0,00 |
| Vedlejší náklady | 0,00 |
| Ostatní náklady | 0,00 |
| Celkem | 49 586,88 |

| Rekapitulace daní | | |
|-------------------------|------|---------------|
| Základ pro sníženou DPH | 15 % | 0,00 CZK |
| Snížená DPH | 15 % | 0,00 CZK |
| Základ pro základní DPH | 21 % | 49 586,88 CZK |
| Základní DPH | 21 % | 10 413,24 CZK |
| Zaokrouhlení | | 0,00 CZK |

Cena celkem s DPH **60 000,12 CZK**

v _____ dne _____

Za zhotovitele

Za objednatele

Rekapitulace dílů

| Číslo | Název | Typ dílu | | | Celkem | % |
|-------------|------------------------------|----------|--|--|-----------|-----|
| 1 | Zemní práce | HSV | | | 33 101,88 | 67 |
| 2 | Základy a zvláštní zakládání | HSV | | | 16 485,00 | 33 |
| Cena celkem | | | | | 49 586,88 | 100 |

Položkový rozpočet

| | | | |
|----|--|--|--|
| S: | REALIZACE 2C KŘM OmK - FKSP - ÚZ Plumlov - rekonstrukce objektu II.etapa ZMĚNOVÉ LISTY | | |
| O: | ZL 06 | Komunikace | |
| R: | ZL 06.06 | Odvodění volejbalového hřiště PŘÍPOČET | |

| P.č. | Číslo položky | Název položky | MJ | Množství | Cena / MJ | Celkem |
|--|---------------|--|----|-----------|-----------|------------------|
| Díl: 1 Zemní práce | | | | | | 33 101,88 |
| 1 | 139601103R00 | Ruční výkop jam, rýh a šachet v hornině tř. 4 | m3 | 18,84000 | 1 678,00 | 31 613,52 |
| | | 157*0,6*0,2 | | 18,84000 | | |
| 2 | 162301102R00 | Vodorovné přemístění výkopku z hor.1-4 do 1000 m | m3 | 18,84000 | 79,00 | 1 488,36 |
| | | 18,84 | | 18,84000 | | |
| Díl: 2 Základy a zvláštní zakládání | | | | | | 16 485,00 |
| 3 | 212810010RAC | Trativody z PVC drenážních flexibilních trubek lože šterkopísek a obsyp kamenivem, trubky d 100 mm, montáž, dodávka demontáž | m | 157,00000 | 105,00 | 16 485,00 |
| | | (16+14+14+12+10)*2 | | 132,00000 | | |
| | | 25 | | 25,00000 | | |

Položkový rozpočet stavby

Stavba: REALIZAC KŘM OmK - FKSP - ÚZ Plumlov - rekonstrukce objektu II.etapa
 E 2021/01z ZMĚNOVÉ LISTY
Objekt: ZL 06 Komunikace
Rozpočet: ZL 06.07 Přístřešek na popelnice

Objednatel: IČO: _____
 DIČ: _____

Zhotovitel: IČO: _____
 DIČ: _____

Vypracoval: _____

| Rozpis ceny | Celkem |
|------------------|-------------------|
| HSV | 34 949,68 |
| PSV | 215 050,32 |
| MON | 0,00 |
| Vedlejší náklady | 0,00 |
| Ostatní náklady | 0,00 |
| Celkem | 250 000,00 |

| Rekapitulace daní | | |
|-------------------------|------|----------------|
| Základ pro sníženou DPH | 15 % | 0,00 CZK |
| Snížená DPH | 15 % | 0,00 CZK |
| Základ pro základní DPH | 21 % | 250 000,00 CZK |
| Základní DPH | 21 % | 52 500,00 CZK |
| Zaokrouhlení | | 0,00 CZK |

Cena celkem s DPH **302 500,00 CZK**

v _____ dne _____

Za zhotovitele

Za objednatele

Rekapitulace dílů

| Číslo | Název | Typ dílu | | | Celkem | % |
|-------------|------------------------------|----------|--|--|------------|-----|
| 1 | Zemní práce | HSV | | | 7 769,68 | 3 |
| 2 | Základy a zvláštní zakládání | HSV | | | 4 560,00 | 2 |
| 5 | Komunikace | HSV | | | 22 620,00 | 9 |
| 767 | Konstrukce zámečnické | PSV | | | 215 050,32 | 86 |
| Cena celkem | | | | | 250 000,00 | 100 |

Položkový rozpočet

| | | |
|----|---|-------------------------|
| S: | REALIZACE 2C KŘM OmK - FKSP - ÚZ Plumlov - rekonstrukce objektu II. etapa ZMĚNOVĚ LISTY | |
| O: | ZL 06 | Komunikace |
| R: | ZL 06.07 | Přístřešek na popelnice |

| P.č. | Číslo položky | Název položky | MJ | Množství | Cena / MJ | Celkem |
|-----------------|---------------|---|-----|-----------------|------------|-------------------|
| Díl: 1 | | Zemní práce | | | | 7 769,68 |
| 1 | 122301101R00 | Odkopávky nezapažené v hor. 4 do 100 m3 13*2,5*0,5 | m3 | 16,25000 | 392,50 | 6 378,13 |
| | | | | 16,25000 | | |
| 2 | 122301109R00 | Příplatek za lepkovost - odkopávky v hor. 4 16,25 | m3 | 16,25000 | 42,30 | 687,38 |
| | | | | 16,25000 | | |
| 3 | 162201102R00 | Vodorovné přemístění výkopku z hor.1-4 do 50 m 15,274837 | m3 | 15,27484 | 46,10 | 704,17 |
| | | | | 15,27484 | | |
| Díl: 2 | | Základy a zvláštní zakládání | | | | 4 560,00 |
| 4 | 275311711R00 | Beton základ. patek prokl. kamenem C 20/25 6 ks patek : 6*0,5*0,5*1,0 | m3 | 1,50000 | 3 040,00 | 4 560,00 |
| | | | | 1,50000 | | |
| Díl: 5 | | Komunikace | | | | 22 620,00 |
| 5 | 591100020RAA | Chodník z dlažby zámkové, dlažba přírodní tloušťka 6 cm, dř 3 cm, ŠD 15 cm, včetně obrubníku - dle skladby uvedené v řezu 13*2 | m2 | 26,00000 | 870,00 | 22 620,00 |
| | | | | 26,00000 | | |
| Díl: 767 | | Konstrukce zámečnické | | | | 215 050,32 |
| 6 | 767392112R00 | Montáž krytiny střech, tvar. plechem, šroubováním 49,8*1,2 | m2 | 59,76000 | 207,00 | 12 370,32 |
| | | | | 59,76000 | | |
| 7 | 767 | 4 ks přístšek pro popelnice | kpl | 1,00000 | 151 560,00 | 151 560,00 |
| 8 | 767 02 | žárový zinek | kpl | 1,00000 | 36 720,00 | 36 720,00 |
| 10 | 767 01 | Spojovací materiál, doprava | kpl | 1,00000 | 14 400,00 | 14 400,00 |

Položkový rozpočet stavby

Stavba: REALIZAC KŘM OmK - FKSP - ÚZ Plumlov - rekonstrukce objektu II.etapa
 E 2021/01z ZMĚNOVÉ LISTY
Objekt: ZL 06 Komunikace
Rozpočet: ZL 06.08 Lavičky u ohniště

Objednatel: IČO:
 DIČ:

Zhotovitel: IČO:
 DIČ:

Vypracoval:

| Rozpis ceny | Celkem |
|------------------|-------------------|
| HSV | 0,00 |
| PSV | -46 980,00 |
| MON | 0,00 |
| Vedlejší náklady | 0,00 |
| Ostatní náklady | 0,00 |
| Celkem | -46 980,00 |

Rekapitulace daní

| | | |
|-------------------------|------|----------------|
| Základ pro sníženou DPH | 15 % | 0,00 CZK |
| Snížená DPH | 15 % | 0,00 CZK |
| Základ pro základní DPH | 21 % | -46 980,00 CZK |
| Základní DPH | 21 % | -9 865,80 CZK |
| Zaokrouhlení | | 0,00 CZK |

Cena celkem s DPH **-56 845,80 CZK**

v _____ dne _____

Za zhotovitele

Za objednatele

Rekapitulace dílů

| Číslo | Název | Typ dílu | | | Celkem | % |
|-------------|-----------------------|----------|--|--|------------|-----|
| 766 | Konstrukce truhlářské | PSV | | | -46 980,00 | 100 |
| Cena celkem | | | | | -46 980,00 | 100 |

Položkový rozpočet

| | | |
|----|--|-------------------|
| S: | REALIZACE 20 KŘM OmK - FKSP - ÚZ Plumlov - rekonstrukce objektu II.etapa ZMĚNOVÉ LISTY | |
| O: | ZL 06 | Komunikace |
| R: | ZL 06.08 | Lavičky u ohniště |

| P.č. | Číslo položky | Název položky | MJ | Množství | Cena / MJ | Celkem |
|-----------------|---------------|---|----|----------|-----------|-------------------|
| Díl: 766 | | Konstrukce truhlářské | | | | -46 980,00 |
| 1 | R766001 | Lavička s masivní dubová 1500x450x300mm | ks | -6,00000 | 7 830,00 | -46 980,00 |

Položkový rozpočet stavby

Stavba: REALIZAC KŘM OmK - FKSP - ÚZ Plumlov - rekonstrukce objektu II.etapa
 E 2021/01z ZMĚNOVÉ LISTY
Objekt: ZL 06 Komunikace
Rozpočet: ZL 06.09 Ztížené podmínky

Objednatel: IČO: _____
 DIČ: _____

Zhotovitel: IČO: _____
 DIČ: _____

Vypracoval: _____

| Rozpis ceny | Celkem |
|------------------|------------------|
| HSV | 0,00 |
| PSV | 0,00 |
| MON | 0,00 |
| Vedlejší náklady | 0,00 |
| Ostatní náklady | 78 000,01 |
| Celkem | 78 000,01 |

| Rekapitulace daní | | |
|-------------------------|------|---------------|
| Základ pro sníženou DPH | 15 % | 0,00 CZK |
| Snížená DPH | 15 % | 0,00 CZK |
| Základ pro základní DPH | 21 % | 78 000,01 CZK |
| Základní DPH | 21 % | 16 380,00 CZK |
| Zaokrouhlení | | 0,00 CZK |

Cena celkem s DPH **94 380,01 CZK**

v _____ dne _____

Za zhotovitele

Za objednatele

Rekapitulace dílů

| Číslo | Název | Typ dílu | | | Celkem | % |
|-------------|-------------|----------|--|--|-----------|-----|
| 1 | Zemní práce | 1,00 | | | 78 000,01 | 100 |
| Cena celkem | | | | | 78 000,01 | 100 |

Položkový rozpočet

| | | |
|----|--|------------------|
| S: | REALIZACE 2C KŘM OmK - FKSP - ÚZ Plumlov - rekonstrukce objektu II.etapa ZMĚNOVÉ LISTY | |
| O: | ZL 06 | Komunikace |
| R: | ZL 06.09 | Ztížené podmínky |

| P.č. | Číslo položky | Název položky | MJ | Množství | Cena / MJ | Celkem |
|---------------|---------------|--|----------------|------------|-----------|------------------|
| Díl: 1 | | Zemní práce | | | | 78 000,01 |
| | 131301111R00 | Hloubení nezapažených jam a zářezů do 100 m ³ , v hornině 4, hloubení strojně | m ³ | -100,00000 | 148,00 | -14 800,00 |
| | 161101101R00 | Svislé přemístění výkopku z horniny 1 až 4, při hloubce výkopu přes 1 do 2,5 m | m ³ | -99,00000 | 92,00 | -9 108,00 |
| 12 | 162301102R00 | Vodorovné přemístění výkopku z horniny 1 až 4, na vzdálenost přes 500 do 1 000 m | m ³ | -98,00000 | 79,00 | -7 742,00 |
| 16 | 167101101R00 | Nakládání, skládání, překládání neulehlého výkopku nakládání výkopku do 100 m ³ , z horniny 1 až 4 | m ³ | -98,00000 | 90,00 | -5 880,00 |
| 19 | 171203111R00 | Uložení výkopku bez zhutnění v rovině nebo na svahu do 1:5 | m ³ | -100,00000 | 269,00 | -26 800,00 |
| 20 | 171203113R00 | Uložení výkopku bez zhutnění na svahu přes 1:2 do 1:1 | m ³ | -113,83830 | 99,00 | -11 269,99 |
| 17 | 167101201R00 | Nakládání, skládání, překládání neulehlého výkopku nakládání, skládání, překládání neulehlého výkopku nebo zeminy - ručně z horniny 1 až 4 | m ³ | -25,00000 | 568,00 | -14 200,00 |
| | 139601103R00 | Ruční výkop jam, rýh a šachet v hornině tř. 4 | m ³ | 100,00000 | 1 678,00 | 167 800,00 |

Položkový rozpočet stavby

Stavba: REALIZAC KŘM OmK - FKSP - ÚZ Plumlov - rekonstrukce objektu II.etapa
 E 2021/01z ZMĚNOVÉ LISTY
Objekt: ZL 06 Komunikace
Rozpočet: ZL 06.10 Parkoviště a komunikace v areálu

Objednatel: IČO: _____
 DIČ: _____

Zhotovitel: IČO: _____
 DIČ: _____

Vypracoval: _____

| Rozpis ceny | Celkem |
|------------------|------------------|
| HSV | 98 010,00 |
| PSV | 0,00 |
| MON | 0,00 |
| Vedlejší náklady | 0,00 |
| Ostatní náklady | 0,00 |
| Celkem | 98 010,00 |

Rekapitulace daní

| | | |
|-------------------------|------|---------------|
| Základ pro sníženou DPH | 15 % | 0,00 CZK |
| Snížená DPH | 15 % | 0,00 CZK |
| Základ pro základní DPH | 21 % | 98 010,00 CZK |
| Základní DPH | 21 % | 20 582,10 CZK |
| Zaokrouhlení | | 0,00 CZK |

Cena celkem s DPH 118 592,10 CZK

v _____ dne _____

Za zhotovitele

Za objednatele

Rekapitulace dílů

| Číslo | Název | Typ dílu | | | Celkem | % |
|-------------|------------|----------|--|--|-----------|-----|
| 5 | Komunikace | HSV | | | 98 010,00 | 100 |
| Cena celkem | | | | | 98 010,00 | 100 |

Položkový rozpočet

| | | |
|-----------|--|----------------------------------|
| S: | REALIZACE 2č KŘM OmK - FKSP - ÚZ Plumlov - rekonstrukce objektu II.etapa ZMĚNOVÉ LISTY | |
| O: | ZL 06 | Komunikace |
| R: | ZL 06.10 | Parkoviště a komunikace v areálu |

| P.č. | Číslo položky | Název položky | MJ | Množství | Cena / MJ | Celkem |
|---------------|---------------|--|----|----------|-----------|------------------|
| Díl: 5 | | Komunikace | | | | 98 010,00 |
| 1 | 591050010RBA | Komunikace z dlažby zámkové dlažba přírodní tloušťka 8 cm, dř 4 cm, KSC 15 cm, ŠD 20 cm, včetně obrubníků - dle skladby uvedené v řezu | m2 | 99,00000 | 990,00 | 98 010,00 |

Položkový rozpočet stavby

Stavba: REALIZACE KŘM OmK - FKSP - ÚZ Plumlov - rekonstrukce objektu II. etapy
 E 2021/01z ZMĚNOVÉ LISTY
Objekt: ZL 06 Komunikace
Rozpočet: ZL 06.11 Oplocení

Objednatel: IČO: _____
 DIČ: _____

Zhotovitel: IČO: _____
 DIČ: _____

Vypracoval: _____

| Rozpis ceny | Celkem |
|------------------|-------------------|
| HSV | -10 695,00 |
| PSV | -32 305,00 |
| MON | 0,00 |
| Vedlejší náklady | 0,00 |
| Ostatní náklady | 0,00 |
| Celkem | -43 000,00 |

Rekapitulace daní

| | | |
|-------------------------|------|----------------|
| Základ pro sníženou DPH | 15 % | 0,00 CZK |
| Snížená DPH | 15 % | 0,00 CZK |
| Základ pro základní DPH | 21 % | -43 000,00 CZK |
| Základní DPH | 21 % | -9 030,00 CZK |
| Zaokrouhlení | | 0,00 CZK |

Cena celkem s DPH -52 030,00 CZK

v _____ dne _____

Za zhotovitele

Za objednatele

Rekapitulace dílů

| Číslo | Název | Typ dílu | | | Celkem | % |
|--------------------|--|----------|--|--|-------------------|------------|
| 1 | Zemní práce | HSV | | | -5 020,00 | 12 |
| 3 | Svislé a kompletní konstrukce | HSV | | | -4 400,00 | 10 |
| 95 | Dokončovací konstrukce na pozemních stavbách | HSV | | | -1 275,00 | 3 |
| 767 | Konstrukce zámečnické | PSV | | | -32 305,00 | 75 |
| Cena celkem | | | | | -43 000,00 | 100 |

Položkový rozpočet

| | | |
|----|--|------------|
| S: | REALIZACE 2C KŘM OmK - FKSP - ÚZ Plumlov - rekonstrukce objektu II.etapa ZMĚNOVÉ LISTY | |
| O: | ZL 06 | Komunikace |
| R: | ZL 06.11 | Oplocení |

| P.č. | Číslo položky | Název položky | MJ | Množství | Cena / MJ | Celkem |
|-----------------|---------------|---|-----|------------|-----------|-------------------|
| Díl: 1 | | Zemní práce | | | | -5 020,00 |
| 1 | 133210012 | Hloubení šachet zem.vrtákem hor.3-4;D 20cm,hl.50cm, vč. Naložení | kus | -16,00000 | 245,00 | -3 920,00 |
| | | -16 | | -16,00000 | | |
| 2 | 139601102R00 | Ruční výkop jam, rýh a šachet v hornině tř. 3 s přehozením na vzdálenost do 5 m nebo s naložením na ruční dopravní prostředek | m3 | -2,00000 | 550,00 | -1 100,00 |
| | | -2 | | -2,00000 | | |
| Díl: 3 | | Svislé a kompletní konstrukce | | | | -4 400,00 |
| 3 | 338171122 | Osazení sloupků plot.ocel. do 2,6 m, zabet.C 25/30 | kus | -16,00000 | 275,00 | -4 400,00 |
| | | -16 | | -16,00000 | | |
| Díl: 95 | | Dokončovací konstrukce na pozemních stavbách | | | | -1 275,00 |
| 4 | 953981102 | Chemické kotvy do betonu, hl. 90 mm, M 10, ampule | kus | -15,00000 | 85,00 | -1 275,00 |
| | | -15 | | -15,00000 | | |
| Díl: 767 | | Konstrukce zámečnické | | | | -32 305,00 |
| 5 | 31327514 | Pletivo 4hr.PRIMA Standard 55/2,5 Zn+PVC, v.4000mm bez napínacího drátu oko 40x40 | m | -65,00000 | 310,00 | -20 150,00 |
| | | -65 | | -65,00000 | | |
| 6 | 31478152 | Drát napínací PVC pr. drátu 2,4 mm | m | -113,75000 | 4,00 | -455,00 |
| | | -113,75 | | -113,75000 | | |
| 7 | 76791120 | Montáž oplocení z pletiva v.do 2 m,napínací drát | m | -65,00000 | 180,00 | -11 700,00 |
| | | -65 | | -65,00000 | | |