

Název stavby: BP Přílepský potok ř. km 0,000 – 0,424 (původně 0,000 - 1,000)

Specifikace stavby: Jedná se o úpravu břehového porostu. Bude provedeno odstranění nevhodně rostlých a poškozených dřevin (kácení stromů, výřez křovin) a prořez větví vzrostlých stromů.

Identifikační údaje:

Vodní tok: Přílepský potok

IDVT: 10242246

ČHP: 1-11-05-0240-0-00

ř.km: cca. 0,000 – 0,424

Místo stavby:

k.ú. Chrštenice

obec: Chrštenice

okres: Beroun

ORP: Beroun

kraj: Středočeský

intravilán obce

Technické řešení (předpoklad):

Kácení bude provedeno odbornou firmou, technologií dle jejích technických možností a zkušeností. Správce toku předpokládá vzhledem k místním podmínkám směrové kácení. U prořezu je předpoklad použití plošiny. Rovněž dřeviny určené k prořezu musí být upraveny odborným zásahem. Firma musí mít zkušenosti jak s kácením, tak i se zásahy při redukcí korun stromů.

Kácené dřeviny, prořezávané dřeviny a jejich parametry:

Bude pokáceno 42 ks dřevin, z toho 17 ks s obvodem v 1,30 m 80 cm +. Prořez větví bude proveden u 17 ks dřevin. Označení čísla fialovou reflexní barvou. Stromy k seřezání číslo s písmenem S. Stromy, na kterých je zelená tečka byly po pochůzce s OŽP určeny k ponechání.

V rámci akce bude rovněž provedeno pomístní odstranění nápěchů a překážek z toku (zbytky dřevní hmoty po dřívějších zásazích, splávi, komunální odpad, naplavené torzo betonové konstrukce). Materiál bude zlikvidován dle platné legislativy a likvidace dokladována správcem toku.

Podrobná tabulka dřevin je uvedena v příloze.

Naložení se dřívím:

1. **Hmota hroubí** (dřevní hmota od průměru 7 cm včetně) bude odkoupeno zhotovitelem za ceny dle ceníku dříví, viz. dále

Veškeré dříví bude odkoupeno s **DPH 21 %**.

Měření hroubí bude prováděno na dočasných skládkách dříví, které jsou uvedeny v projektové dokumentaci nebo přímo na lokalitě v případě dlouhého dříví.

Tvrdé a měkké dříví bude připraveno k měření odděleně (smísení je nepřipustné).

Náklady zhotovitele spojené s přípravou hroubí pro měření, s měřením a označováním dříví a vyhotovením číselníků dříví jsou zahrnuty v ceně za dílo.

Měření výřezů (rovnané dříví - hráně)

- délka výřezů max. 6 m
- hráně budou označeny pořadovým číslem, vyraženým číslovačkou nebo napsány sprejem na čele jednoho kusu každé hráně.

Jako výřezy budou přednostně připraveny kmeny stromů, které se dle rozpočtu kácí postupně, případně kmeny, které se po pokácení vcelku po dopadu na zem rozpadnou.

Přepočtové koeficienty z prostorových metrů na m³ jsou uvedeny v ceníku dříví.

Hráň bude srovnána na přiměřeně rovné ploše do měřitelného tvaru a bude ze všech stran přístupná.
Veškeré dříví v hráni bude stejné délky.

Označení hrání provádí zhotovitel.

Hráně budou umístěny za břehovou hranou tak, aby byl zachován průchod podél vodního toku.

Měření dlouhého dříví

střední průměr do 20 cm:

- každý kus bude na čele označen hmotovým číslem (číslovačkou nebo křídou)
- objem je zjišťován podle Souboru tabulek pro krychlení surového dříví v desetinách“, (doporučeno MZe, 1996), resp. podle Tabulek pro krychlení surového dříví v 0,1 m³, 2. upravené vydání ÚHÚL 1990 č. p. 164/90.

střední průměr nad 20 cm:

- každý kus bude na čele označen délkou v m, průměrem v cm a pořadovým číslem kusu (křídou nebo číslovačkou)
- objem v setinách se stanoví podle ČSN 480009 (Tabulky a polynomy pro výpočet objemu kulatiny bez kůry podle středové tloušťky měřené v kůře, vydané MZe, 1995).

Jako dlouhé dříví budou přednostně připraveny kmeny stromů, které se dle rozpočtu kácí obyčejným způsobem nebo směrově.

Pokud bude střední průměr dlouhého dříví **menší než 10 cm**, bude připraveno k měření jako výřezy.

Dlouhé dříví bude připraveno v délkách v celých metrech dle výše uvedených tabulek pro výpočet objemu dříví.

Označení na čele kusů provádí zhotovitel.

Zhotovitel vyhotoví číselník pokácené dřevní hmoty pro hroubí. Investor provede při kontrolní prohlídce kontrolní měření dříví a kontrolu vyhotoveného číselníku za účasti zhotovitele. Teprve až po vzájemném odsouhlasení číselníku dříví může zhotovitel hroubí odvézt.

Na základě odsouhlasených číselníků vyhotoví investor „Protokol o předání dřevní hmoty - dřevo vlastní“, který bude podepsán zástupcem investora a zhotovitelem.

2. Hmota nehroubí

Nehroubí (dřevní hmota o průměru menším než 7 cm) bude zhotovitelem zlikvidováno dle platné legislativy. Zhotovitel předloží investorovi doklad o likvidaci nehroubí.

Zhotovitel je povinen odkoupit užitkovou dřevní hmotu vytěženou v rámci akce BP Přílepský potok ř. km 0,000 – 0,424 z pozemků s právem hospodařit pro Lesy České republiky, s.p., dle tohoto ceníku:

	Kč / m3 (plm)
jehličnaté	650
listnaté tvrdé	1 000
listnaté měkké	650
vrby	250

Ceny jsou uvedeny bez DPH 21 %.

Převodní koeficienty pro rovnané dříví v délkách výřezů do 6 m:

jehličnaté 0,65

listnaté a vrby 0,60

Zhotovitel prokazatelně oznámí zahájení práce vlastníkům pozemků. Po dokončení prací nechá od vlastníků pozemků do stavebního deníku, nebo samostatným zápisem potvrdit souhlas s úpravou dotčených pozemků.

Hráně budou umístěny za břehovou hranou tak, aby byl zachován průchod podél vodního toku. Zároveň bude okamžitě odstraňovány překážky z koryta vodního toku.

Zdůvodnění stavby:

Důvodem provedení kácení je stav dřevin – nevhodně rostlé působící ohrožení průtočného profilu a pobřežních pozemků, popř. jejich zdravotní stav. Prořez dřevin je prováděn v rámci ochrany majetku a zdraví na přilehlých nemovitostech

Předpokládaný termín realizace: Ihned po výběru zhotovitele, bude provedeno pokácení v režimu dle §8, odstavce 2 zákona 114/1992 Sb., v platném znění

Technická zpráva

Seznam pozemků toku, na kterých je prováděn zásah:

p.p.č	k.ú.	vlastník (právo hospodařit)	způsob využití	druh
155/8	Chrusterice	Lesy České republiky, s.p., Přemyslova 1106/19, Nový Hradec Králové, 50008 Hradec Králové	koryto vodního toku přirozené nebo upravené	vodní plocha
560/2	Chrusterice	Lesy České republiky, s.p., Přemyslova 1106/19, Nový Hradec Králové, 50008 Hradec Králové	koryto vodního toku přirozené nebo upravené	vodní plocha
560/3	Chrusterice	Lesy České republiky, s.p., Přemyslova 1106/19, Nový Hradec Králové, 50008 Hradec Králové	koryto vodního toku přirozené nebo upravené	vodní plocha

Pozemky s projednaným vstupem:

p.p.č	k.ú.	vlastník	způsob využití	druh
139/1	Chrusterice		zemědělský půdní fond	trvalý travní porost
155/9	Chrusterice		koryto vodního toku přirozené nebo upravené	vodní plocha

Technická zpráva

Pozemky s projednaným vstupem:

p.p.č	k.ú.	vlastník	způsob využití	druh
130/27	Chrusterice		zemědělský půdní fond	zahrada
130/29	Chrusterice		ostatní komunikace	ostatní plocha
134/4	Chrusterice		pozemek určený k plnění funkcí lesa	lesní pozemek
130/26	Chrusterice		pozemek určený k plnění funkcí lesa	ostatní komunikace, ostatní plocha

Technická zpráva

Pozemky s projednaným vstupem:

p.p.č	k.ú.	vlastník	způsob využití	druh
130/122	Chrusterice		ostatní komunikace	ostatní plocha
130/123	Chrusterice		ostatní komunikace	ostatní plocha
130/124	Chrusterice		ostatní komunikace	ostatní plocha
141/1	Chrusterice		ostatní komunikace	ostatní plocha

Pozemky, na kterých je prováděn zásah jsou přístupné z pozemků s projednaným vstupem a po místních komunikacích. V případě potřeby použití jiných, než výše uvedených pozemků projedná zhotovitel s vlastníkem a potvrdí samostatným zápisem. Akce byla projednána s OŽP MěÚ Beroun. Bylo vydáno stanovisko k zásahu do VKP – viz příloha.

Během prací je nutné respektovat inženýrské sítě a jejich ochranná pásma

Přílohy:

Mapy CEVT 4 x

Tabulka kácených dřevin

Fotodokumentace

Souhlas se zásahem do VKP

Rozpočet akce

Zpracoval: [redacted] – správce toků

V Žatci 6.10.2021

Technická zpráva

Mapy:

Širší vztahy:

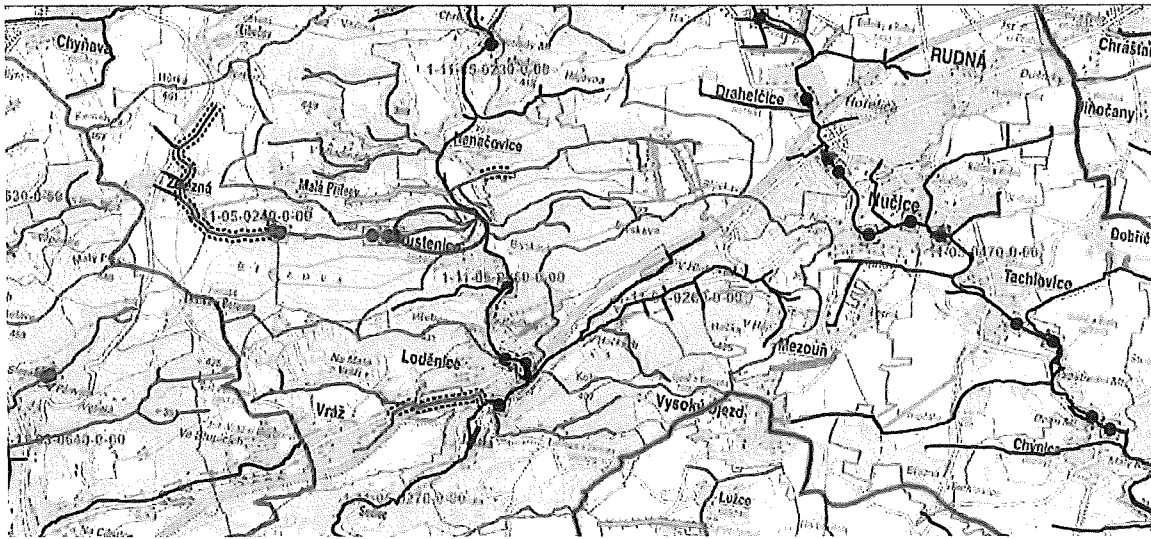

Podrobně

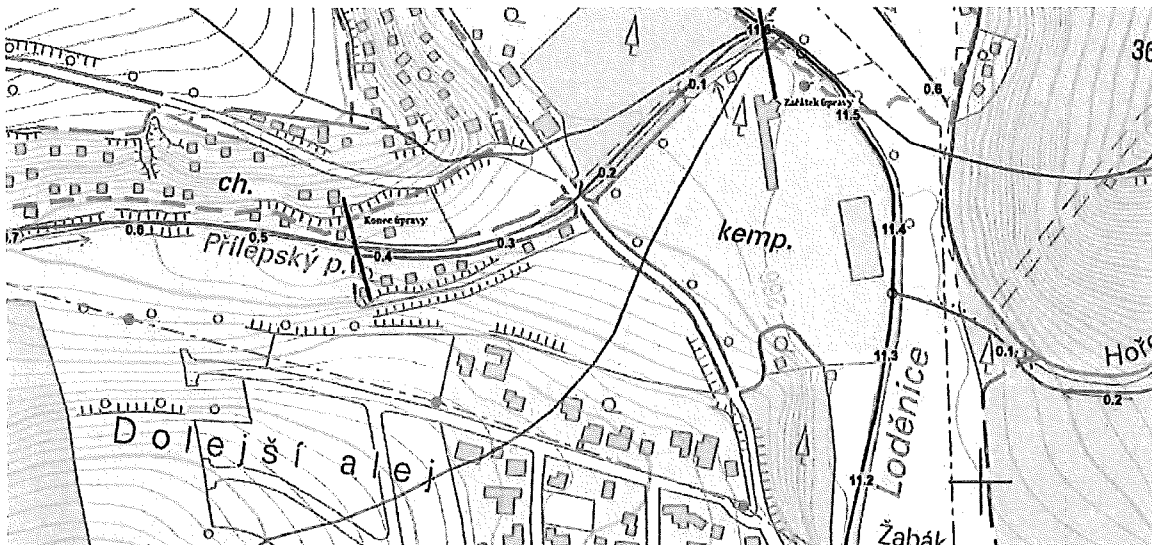

Ortofoto + KN

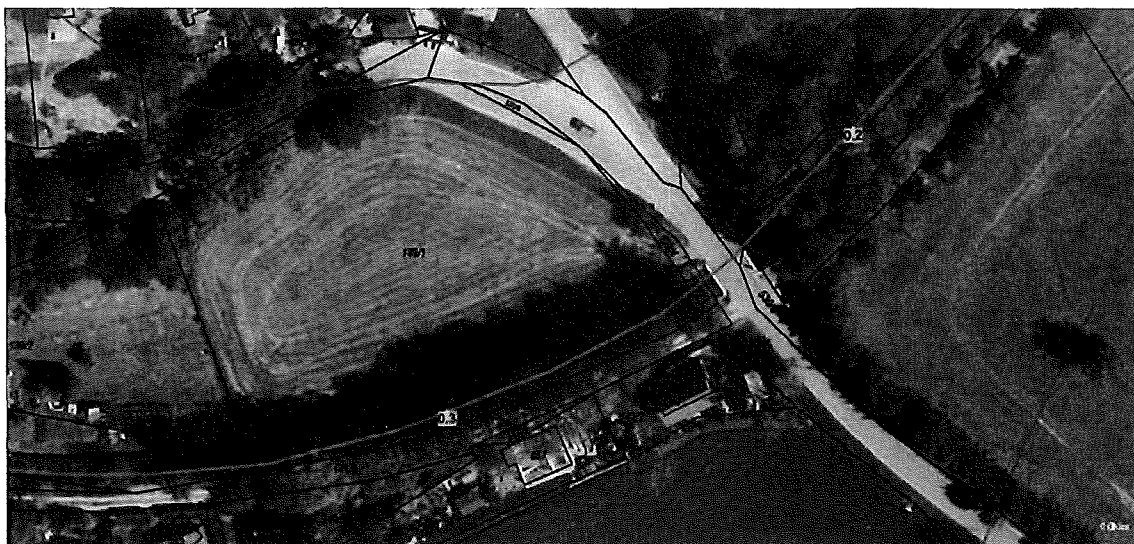

Technická zpráva

Tabulka kácených dřevin

číslo stromu	druh	průměr 1,30 m(cm)	obvod 1,30 m(cm)	průměr pařez (cm)	poznámka
1	Olše lepkavá (Alnus glutinosa)	18	57	22	
2	Střemcha pozdní (Prunus serotina)	17	53	20	
3	Střemcha pozdní (Prunus serotina)	11	35	19	
4	Střemcha pozdní (Prunus serotina)	11	35	12	
5	Vrba bílá (Salix alba)	51	160	61	
6	Vrba bílá (Salix alba)	55	173	73	6+7 dvojkmen
7	Vrba bílá (Salix alba)	62	195		
8	Olše lepkavá (Alnus glutinosa)	45	141	58	
9	Topol osika (Populus tremula)	12	38	13	
10	Topol osika (Populus tremula)	11	35	12	
11	Topol osika (Populus tremula)	11	35	12	
12	Topol osika (Populus tremula)	11	35	12	
13	Javor klen (Acer pseudoplatanus)	11	35	12	
14	Topol osika (Populus tremula)	13	41	14	
15	Topol osika (Populus tremula)	10	31	11	
16	Vrba bílá (Salix alba)	17	53	18	
17	Smrk ztepilý (Picea abies)	11	35	13	
18	Smrk ztepilý (Picea abies)	11	35	13	

Technická zpráva

19	Smrk ztepilý (Picea abies)	10	31	12	
20	Olše lepkavá (Alnus glutinosa)	10	31	12	
21	Bez černý (Sambucus nigra)	11	35	17	
22	Vrba bílá (Salix alba)	17	53	18	
23	Vrba bílá (Salix alba)	12	38	18	
24	Bez černý (Sambucus nigra)	18	57	22	
25	Vrba bílá (Salix alba)	24	75	42	25+26 dvojkmen
26	Vrba bílá (Salix alba)	14	44		
27	x		0	0	ponechat
28	x		0	0	ponechat
29	Olše lepkavá (Alnus glutinosa)	26	82	31	
30	Třešeň ptačí (Prunus avium)	11	35	14	
31	Olše lepkavá (Alnus glutinosa)	41	129	55	
32	Olše lepkavá (Alnus glutinosa)	44	138	51	
33	Olše lepkavá (Alnus glutinosa)	46	144	51	
34	Olše lepkavá (Alnus glutinosa)	27	85		ořez
35	Olše lepkavá (Alnus glutinosa)	30	94		ořez
36	Olše lepkavá (Alnus glutinosa)	48	151		ořez
37	Lípa srdčitá (Tillia cordata)	34	107		ořez
38	Olše lepkavá (Alnus glutinosa)	33	104		ořez
39	Olše lepkavá (Alnus glutinosa)	50	157		ořez
40	Olše lepkavá (Alnus glutinosa)	31	97		ořez
41	Olše lepkavá (Alnus glutinosa)	13	41	14	
42	Olše lepkavá (Alnus glutinosa)	36	113		ořez

Technická zpráva

43	Olše lepkavá (Alnus glutinosa)	33	104		ořez
44	Olše lepkavá (Alnus glutinosa)	40	126		ořez
45	Olše lepkavá (Alnus glutinosa)	36	113		ořez
46	Olše lepkavá (Alnus glutinosa)	40	126	42	
47	Olše lepkavá (Alnus glutinosa)	50	157		ořez
48	Olše lepkavá (Alnus glutinosa)	39	122		ořez
49	Olše lepkavá (Alnus glutinosa)	31	97	33	
50	Olše lepkavá (Alnus glutinosa)	33	104		ořez
51	Olše lepkavá (Alnus glutinosa)	35	110		ořez
52	Olše lepkavá (Alnus glutinosa)	26	82		ořez
53	Olše lepkavá (Alnus glutinosa)	33	104		ořez
54	Vrba bílá (Salix alba)	38	119	40	
55	Vrba bílá (Salix alba)	37	116	39	
56	Vrba bílá (Salix alba)	38	119	40	
57	Vrba bílá (Salix alba)	39	122	43	
58	Vrba bílá (Salix alba)	55	173	62	
59	Vrba bílá (Salix alba)	38	119	62	
60	Vrba bílá (Salix alba)	23	72	26	
61	Olše lepkavá (Alnus glutinosa)	34	107	59	
K	Křoviny	250 m ²			

stromy obvodu v
1,30 m 80 cm +

Technická zpráva

Fofotodokumentace:

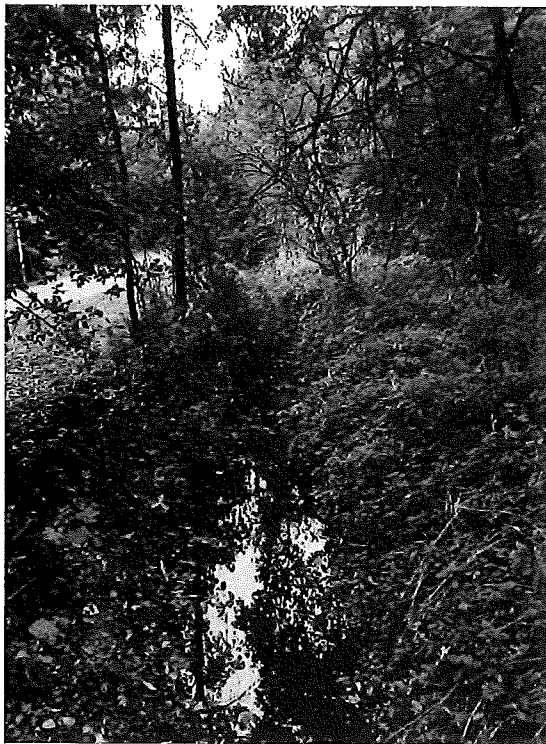
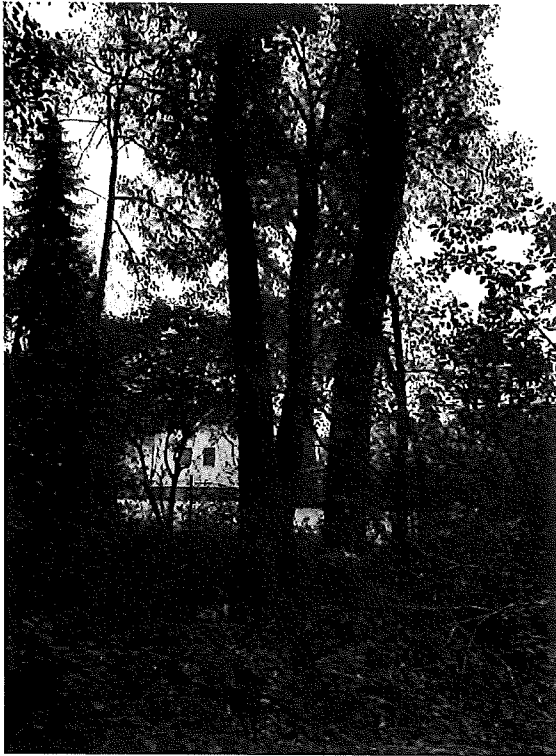

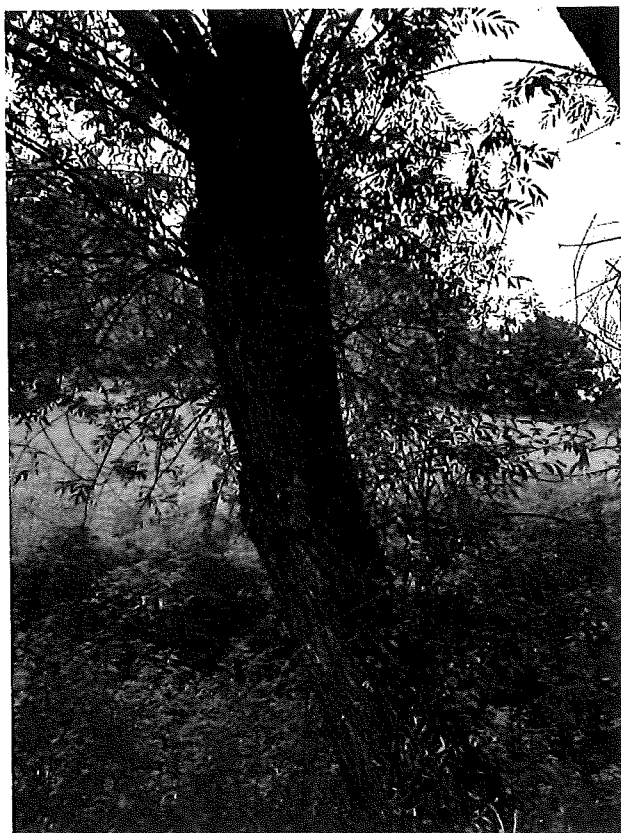
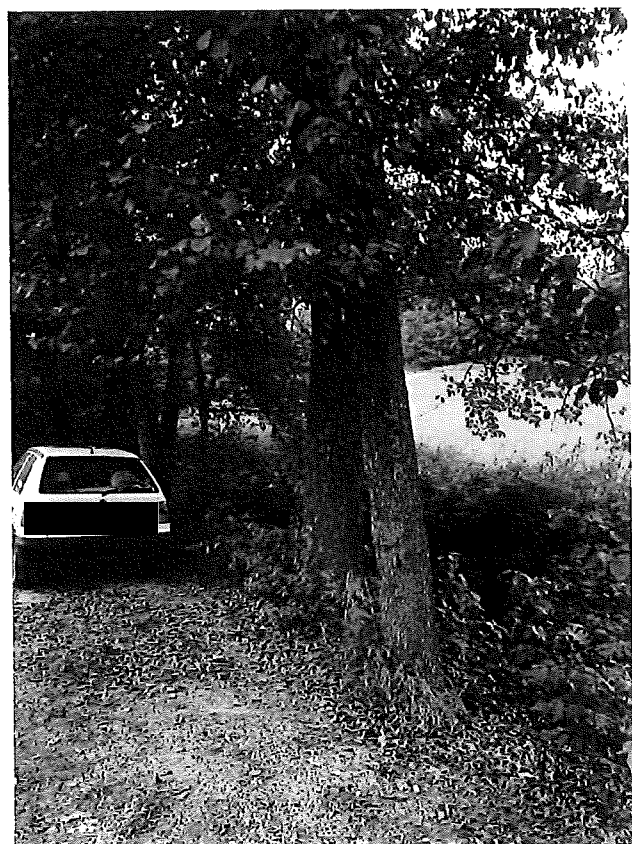
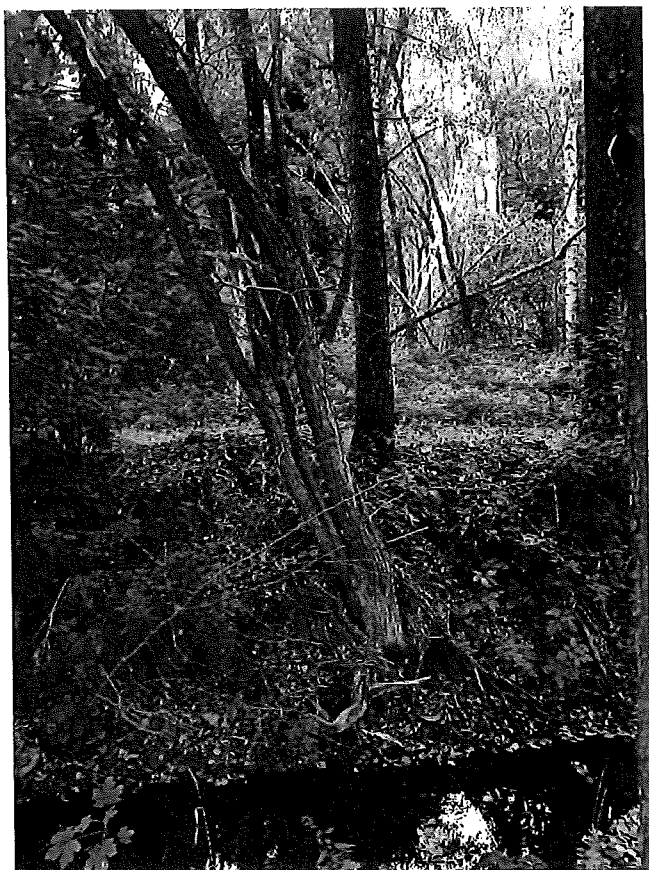

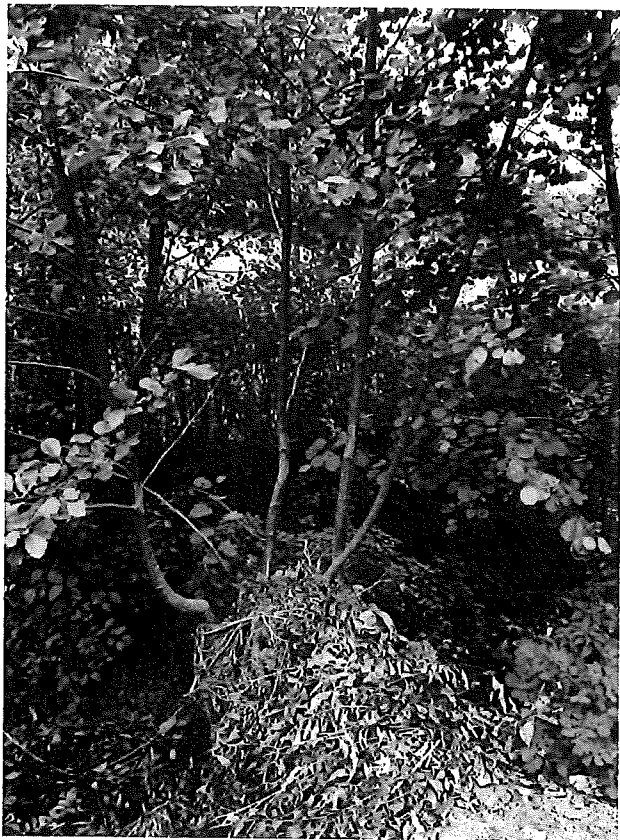
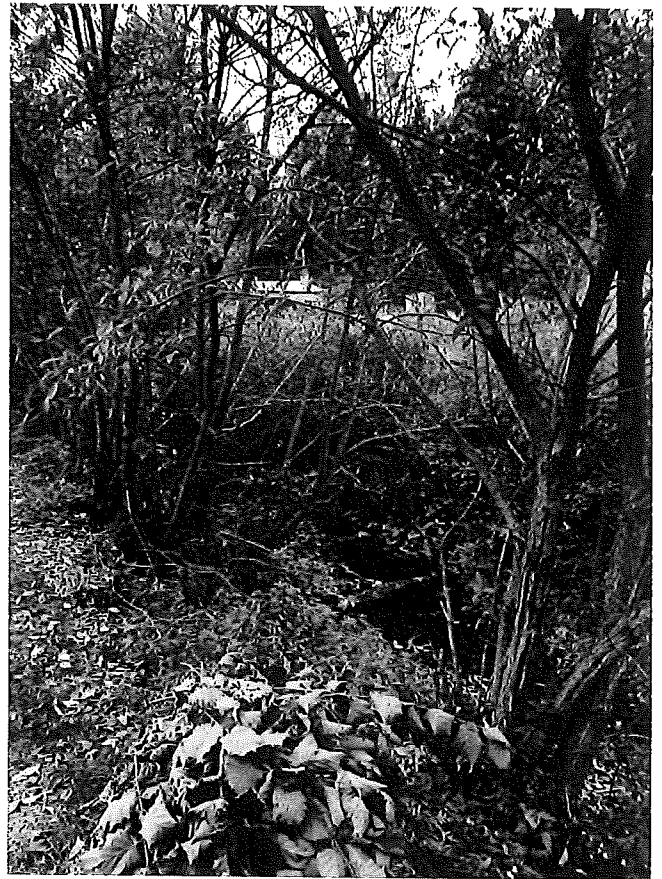

REKAPITULACE STAVBY

Kód: 601/9/2021
Stavba: BP Přílepský potok 0,000 - 0,424 (1,000)

KSO:
Místo:

Zadavatel:
Lesy České republiky, s.p.

Uchazeč:
Michal Schwarz

Projektant:

Zpracovatel:

Poznámka:

CC-CZ:
Datum: 6.10.2021

IČ:
DIČ:

IČ: 69483141
DIČ: neplátce DPH

IČ:
DIČ:

IČ:
DIČ:

Cena bez DPH 158 880,00

	Sazba daně	Základ daně	Výše daně
DPH základní	21,00%	158 880,00	33 364,80
DPH snížená	15,00%	0,00	0,00

Cena s DPH v CZK 192 244,80

Projektant Zpracovatel

Datum a podpis: Razítko Datum a podpis: Razítko

Objednavatel Uchazeč

Datum a podpis: Razítko Datum a podpis: 19-10-2021 Razítko

REKAPITULACE OBJEKTŮ STAVBY A SOUPISŮ PRACÍ

Kód: 601/9/2021

Stavba: BP Přílepský potok 0,000 - 0,424 (1,000)

Místo: Datum: 6.10.2021

Zadavatel: Lesy České republiky, s.p.

Projektant:

Uchazeč: Michal Schwarz

Zpracovatel:

Kód	Popis	Cena bez DPH [CZK]	Cena s DPH [CZK]
Náklady z rozpočtů		158 880,00	192 244,80
601/9/2021	SO 1 - Kácení	156 900,00	189 849,00
1			
601/9/2021	VRN	1 980,00	2 395,80
.2			

KRYCÍ LIST SOUPISU PRACÍ

Stavba:

BP Přílepský pětok 0,000 - 0,424 (1,000)

Objekt:

601/9/2021.1 - SO 1 - Kácení

KSO:

Místo:

Zadavatel:

Lesy České republiky, s.p.

Uchazeč:

Michal Schwarz

Projektant:

Zpracovatel:

Poznámka:

CC-CZ:

Datum:

6.10.2021

IČ:

DIČ:

IČ:

DIČ:

69483141

neplátce DPH

IČ:

DIČ:

IČ:

DIČ:

Cena bez DPH **156 900,00**

	Základ daně	Sazba daně	Výše daně
DPH základní	156 900,00	21,00%	32 949,00
DPH snížená	0,00	15,00%	0,00

Cena s DPH **v CZK** **189 849,00**

Projektant

Zpracovatel

Datum a podpis:

Razítko

Datum a podpis:

Razítko

Objednavatel

Uchazeč

Datum a podpis:

Razítko

Datum a podpis:

19-10-2021

Razítko

REKAPITULACE ČLENĚNÍ SOUPISU PRACÍ

Stavba: BP Přílepský potok 0,000 - 0,424 (1,000)

Objekt: 601/9/2021.1 - SO 1 - Kácení

Místo:
Zadavatel: Lesy České republiky, s.p.
Uchazeč: Michal Schwarz

Datum: 6.10.2021

Projektant:
Zpracovatel:

Kód dílu - Popis

Cena celkem [CZK]

Náklady ze soupisu prací	156 900,00
HSV - Práce a dodávky HSV	156 900,00
1 - Zemní práce	156 900,00

SOUPIS PRACÍ

Stavba:

BP Přilepský potok 0,000 - 0,424 (1,000)

Objekt:

601/9/2021.1 - SO 1 - Kácení

Místo:

Datum: 6.10.2021

Zadavatel: Lesy České republiky, s.p.

Projektant:

Uchazeč: Michal Schwarz

Zpracovatel:

PČ	Typ	Kód	Popis	MJ	Množství	J.cena [CZK]	Cena celkem [CZK]	Cenová soustava
----	-----	-----	-------	----	----------	--------------	-------------------	-----------------

Náklady soupisu celkem

156 900,00

D HSV Práce a dodávky HSV 156 900,00

D 1 Zemní práce 156 900,00

1	K	111203201	Odstranění křovin a stromů s ponecháním kořenů z plochy do 1000 m2	m2	250,000	70,00	17 500,00	CS ÚRS 2021 01
---	---	-----------	--	----	---------	-------	-----------	----------------

PP
Odstranění křovin a stromů s ponecháním kořenů průměru kmene do 100 mm, při jakémkoliv sklonu terénu mimo LTM, při celkové ploše do 1 000 m2

Online PSC
https://podminky.urs.cz/item/CS_URS_2021_01/111203201

2	K	112151111	Směrové kácení stromů s rozřezáním a odvětvěním D kmene do 200 mm	kus	20,000	280,00	5 600,00	CS ÚRS 2021 01
---	---	-----------	---	-----	--------	--------	----------	----------------

PP
Pokácení stromu směrově v celku s odřezáním kmene a s odvětvěním průměru kmene přes 100 do 200 mm

Online PSC
https://podminky.urs.cz/item/CS_URS_2021_01/112151111

P
Poznámka k položce:
číslo stromů: 2,3,4,9,10,11,12,13,14,15,16,17,18,19,20,21,22,23,30,41

3	K	112151112	Směrové kácení stromů s rozřezáním a odvětvěním D kmene do 300 mm	kus	3,000	400,00	1 200,00	CS ÚRS 2021 01
---	---	-----------	---	-----	-------	--------	----------	----------------

PP
Pokácení stromu směrově v celku s odřezáním kmene a s odvětvěním průměru kmene přes 200 do 300 mm

Online PSC
https://podminky.urs.cz/item/CS_URS_2021_01/112151112

P
Poznámka k položce:
číslo stromů: 1,24,60

4	K	112151113	Směrové kácení stromů s rozřezáním a odvětvěním D kmene do 400 mm	kus	5,000	1 100,00	5 500,00	CS ÚRS 2021 01
---	---	-----------	---	-----	-------	----------	----------	----------------

PP
Pokácení stromu směrově v celku s odřezáním kmene a s odvětvěním průměru kmene přes 300 do 400 mm

Online PSC
https://podminky.urs.cz/item/CS_URS_2021_01/112151113

P
Poznámka k položce:
číslo stromů: 29,49,54,55,56

5	K	112151114	Směrové kácení stromů s rozřezáním a odvětvěním D kmene do 500 mm	kus	3,000	2 500,00	7 500,00	CS ÚRS 2021 01
---	---	-----------	---	-----	-------	----------	----------	----------------

PP
Pokácení stromu směrově v celku s odřezáním kmene a s odvětvěním průměru kmene přes 400 do 500 mm

Online PSC
https://podminky.urs.cz/item/CS_URS_2021_01/112151114

P
Poznámka k položce:
číslo stromů: dvojkmene 25+26,46,67

6	K	112151115	Směrové kácení stromů s rozřezáním a odvětvěním D kmene do 600 mm	kus	5,000	4 400,00	22 000,00	CS ÚRS 2021 01
---	---	-----------	---	-----	-------	----------	-----------	----------------

PP
Pokácení stromu směrově v celku s odřezáním kmene a s odvětvěním průměru kmene přes 500 do 600 mm

Online PSC
https://podminky.urs.cz/item/CS_URS_2021_01/112151115

P
Poznámka k položce:
číslo stromů: 8,31,32,33,61

7	K	112151116	Směrové kácení stromů s rozřezáním a odvětvěním D kmene do 700 mm	kus	3,000	6 700,00	20 100,00	CS ÚRS 2021 01
---	---	-----------	---	-----	-------	----------	-----------	----------------

PP
Pokácení stromu směrově v celku s odřezáním kmene a s odvětvěním průměru kmene přes 600 do 700 mm

Online PSC
https://podminky.urs.cz/item/CS_URS_2021_01/112151116

P
Poznámka k položce:
číslo stromů: 5,59,59

8	K	112151117	Směrové kácení stromů s rozřezáním a odvětvěním D kmene do 800 mm	kus	1,000	10 000,00	10 000,00	CS ÚRS 2021 01
---	---	-----------	---	-----	-------	-----------	-----------	----------------

PP
Pokácení stromu směrově v celku s odřezáním kmene a s odvětvěním průměru kmene přes 700 do 800 mm

Online PSC
https://podminky.urs.cz/item/CS_URS_2021_01/112151117

P
Poznámka k položce:
číslo stromů: dvojkmene 6+7

9	K	112151513	Řez a průklest stromů pomocí mobilní plošiny výšky do 20 m	kus	17,000	2 500,00	42 500,00	CS ÚRS 2021 01
---	---	-----------	--	-----	--------	----------	-----------	----------------

PP
Řez a průklest stromů pomocí mobilní plošiny výšky stromu přes 15 do 20 m

Online PSC
https://podminky.urs.cz/item/CS_URS_2021_01/112151513

11	K	R1	Odstranění překážek z koryta vodního toku	kus	1,000	5 000,00	5 000,00	
----	---	----	---	-----	-------	----------	----------	--

PP
Odstranění překážek z koryta vodního toku

Poznámka k položce:
Pomístní náběžky plávi - organický odpad, komunální odpad, torzo betonové konstrukce...

P
Položka je uvažována včetně všech nákladů na odstranění z koryta toku. Likvidace, včetně dopravy na místo likvidace se ocení v rámci položky 162301 R, společně s likvidací hmoty nehroubí.

10	K	162301_R	Likvidace dřevní hmoty a ostatního odpadu dle platné legislativy, včetně předložení dokladu o likvidaci	soubor	1,000	20 000,00	20 000,00	
----	---	----------	---	--------	-------	-----------	-----------	--

PP
Kompletní likvidace nezneužitkovatelné dřevní hmoty a ostatního odpadu v souladu s platnou legislativou, způsobem dle technologických možností zhotovitele a předložení dokladu o likvidaci

PČ	Typ	Kód	Popis	MJ	Množství	J.cena [CZK]	Cena celkem [CZK]	Genová soustava
----	-----	-----	-------	----	----------	--------------	-------------------	-----------------

Poznámka k položce:

-**18** Likvidace nehrubé a nezneužitkovatelné dřevní hmoty a ostatních odpadů
např. AVE CZ odpadové hospodářství, s.r.o., Králův Dvůr, Levín 267 01 - vzdálenost cca.18 km

P

1. V ceně jsou započteny i náhrady za jízdu loženého vozidla v terénu, ve výkopišti nebo na násypišti.
2. V ceně jsou započteny i náklady na vodorovné přemístění odpadu z místa stavby na uvažované místo likvidace.
3. V ceně jsou započteny i náklady na svislé a vodorovné přemístění odpadu z místa kácení/mýcení/vyzvednutí na obvyklý dopravní prostředek.
4. V ceně jsou započteny i náklady na složení dřevní hmoty a ostatního odpadu z dopravního prostředku do hrán/hromad na vykázaném místě.
5. V ceně je započten i poplatek za uložení dřevní hmoty na uvažované řízené skládce.
6. Bude-li zholovitelem zvolen jiný způsob likvidace než uvažuje PD, bude v ceně započtena dopravní vzdálenost až na místo likvidace, včetně všech souvisejících činností, poplatků, projednání apod.
7. Zholovitel předloží objednateli doklad o likvidaci dřevní hmoty a ostatních odpadů.
8. Položka je uvažována, včetně všech souvisejících činností.

KRYCÍ LIST SOUPISU PRACÍ

Stavba:

BP Přílepský potok 0,000 - 0,424 (1,000)

Objekt:

601/9/2021.2 - VRN

KSO:

Místo:

Zadavatel:

Lesy České republiky, s.p.

Uchazeč:

Michal Schwarz

Projektant:

Zpracovatel:

Poznámka:

CC-CZ:

Datum: 6.10.2021

IČ:

DIČ:

IČ:

69483141

DIČ:

neplátce DPH

IČ:

DIČ:

IČ:

DIČ:

Cena bez DPH **1 980,00**

	Základ daně	Sazba daně	Výše daně
DPH základní	1 980,00	21,00%	415,80
snížená	0,00	15,00%	0,00

Cena s DPH **v CZK** **2 395,80**

Projektant

Zpracovatel

Datum a podpis:

Razítko

Datum a podpis:

Razítko

Objednavatel

Uchazeč

Datum a podpis:

Razítko

Datum a podpis:

19-10-2021

Razítko

REKAPITULACE ČLENĚNÍ SOUPISU PRACÍ

Stavba:

BP Příkladský potok 0,000 - 0,424 (1,000)

Objekt:

601/9/2021.2 - VRN

Místo:

Datum: 6.10.2021

Zadavatel:

Lesy České republiky, s.p.

Projektant:

Uchazeč:

Michal Schwarz

Zpracovatel:

Kód dílu - Popis

Cena celkem [CZK]

Náklady ze soupisu prací

1 980,00

SOUPIS PRACÍ

Stavba:

BP Přílepský potok 0,000 - 0,424 (1,000)

Objekt:

601/9/2021.2 - VRN

Místo:

Datum: 6.10.2021

Zadavatel:

Lesy České republiky, s.p.

Projektant:

Uchazeč:

Michal Schwarz

Zpracovatel:

PČ	Typ	Kód	Popis	MJ	Množství	J.cena [CZK]	Cena celkem [CZK]	Cenová soustava
----	-----	-----	-------	----	----------	--------------	-------------------	-----------------

Náklady soupisu celkem

1 980,00

1	K	R2	Oznámení vlastníkům dotčených pozemků zahájení prací a vstupu na pozemky. Vyhotovení fotodokumentace (před zahájením, v průběhu a po dokončení prací) dotčených pozemků, komunikací a staveb na těchto pozemcích ležících. Vyhotovení fotodokumentace průběhu.	soubor	1,000	480,00	480,00	
---	---	----	--	--------	-------	--------	--------	--

PP

Oznámení vlastníkům dotčených pozemků zahájení prací a vstupu na pozemky. Vyhotovení fotodokumentace (před zahájením, a po dokončení prací) dotčených pozemků, komunikací a staveb na těchto pozemcích ležících. Vyhotovení fotodokumentace průběhu prací.

P

Poznámka k položce:

Prokazatelné oznámení zahájení prací a vstupu na pozemky. Fotodokumentace bude předána objednateli v elektronické podobě.

2	K	R3	Protokolární předání stavbou dotčených pozemků a komunikací uvedených do původního stavu, zpět jejich vlastníkům.	soubor	1,000	1 000,00	1 000,00	
---	---	----	---	--------	-------	----------	----------	--

PP

Protokolární předání stavbou dotčených pozemků, komunikací a staveb včetně uvedení do původního stavu zpět jejich vlastníkům.

P

Poznámka k položce:

Položka se ocení včetně nákladů na potřebnou úpravu pozemků po dokončení prací

3	K	034002000	Zabezpečení staveniště	soubor	1,000	500,00	500,00	CS ÚRS 2018 02
---	---	-----------	------------------------	--------	-------	--------	--------	----------------

PP

Zabezpečení staveniště pomocí výstražného označení (značka, páska)

