

č. NAO/OSM/144/2010 ze dne 31. 3. 2010
označená jako **Dodatek č. 1**

Smluvní strany:

Městská část Praha 9

se sídlem úřadu: Sokolovská 14/324, 180 49 Praha 9
IČ: 00063894, DIČ: CZ00063894
zastoupená: starostou Ing. Janem Jarolímem
(dále také „pronajímatel“)

a

Poliklinika Prosek a.s.

se sídlem: Lovosická 40/440, 190 00 Praha 9
IČ: 28495306, DIČ: CZ28495306
Jednající předsedou představenstva Ing. Jiřím Dufkem
(dále také „nájemce“)

uzavřely dne 31.3.2010 Smlouvu o nájmu označenou č. NAO/OSM/144/2010 (dále jen „Smlouva“), kterou pronajímatel pronajal nájemci nemovitosti v obci Praha v k.ú. Střížkov uvedené v čl. II., odst. 1. Smlouvy. Smluvní strany se dohodly na změně Smlouvy, a proto uzavírají tento

Dodatek č. 1:

Na základě dohody smluvních stran se stávající text odst. 1. Čl. II. Předmět nájmu doplňuje o nemovitost:

- část pozemku č. parc. 515/26 (ostatní plocha) - parkoviště o ploše 297,5 m² vyznačené v příloženém situačním plánu, který je nedílnou součástí tohoto dodatku

Všechna ostatní ustanovení nájemní smlouvy nedotčená tímto Dodatkem zůstávají v platnosti beze změn.

Tento Dodatek nabývá platnosti dnem podpisu oběma smluvními stranami.

Dodatek č. 1 je vyhotoven ve čtyřech stejnopisech, z nichž nájemce obdrží jeden stejnopis a pronajímatel obdrží tři stejnopisy.

Smluvní strany souhlasí s obsahem Dodatku č. 1 a na důkaz připojují své podpisy.

V Praze dne:.....

3. 07. 2013

V Praze dne:.....

Nájemce:

Poliklinika Prosek a.s.

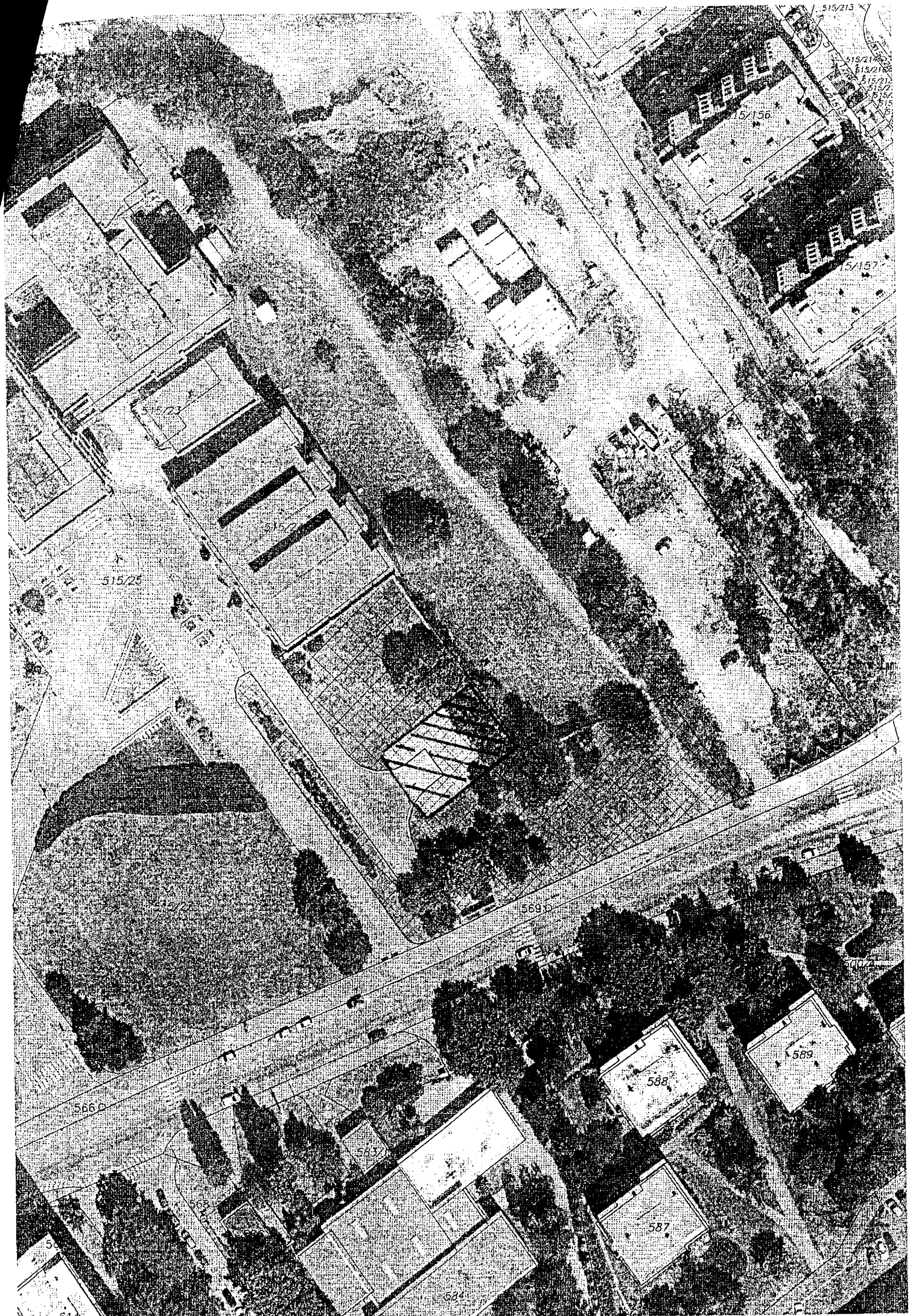

515/213

515/214
515/215
515/216
515/217
515/218
515/219

5/156

5/157

5/158

5/159

515/25

569

570

566

588

569

587

584

