

## DAROVACÍ SMLOUVA č. NJ/134/j/2021/Ja

### Dárce:

#### **Město Nový Jičín**

se sídlem Masarykovo nám. 1/1, 741 01 Nový Jičín  
IČO: 00298212  
DIČ: CZ00298212  
zastoupené Mgr. Stanislavem Kopeckým, starostou města  
ID datové schránky ywmb4nc

### Obdarovaný:

#### **Moravskoslezský kraj**

se sídlem ul. 28. října 117, 702 18 Ostrava  
IČO 70890692  
DIČ CZ70890692  
zastoupený Správou silnic Moravskoslezského kraje, příspěvkovou organizací,  
která jedná na základě čl. IX odst. 3) písm. d) zřizovací listiny  
se sídlem Úprkova 795/1, 702 23 Ostrava  
IČO 00095711  
DIČ CZ00095711  
zastoupena ředitelem příspěvkové organizace ing. Tomášem Böhmem, MBA  
zapsaná v obchodním rejstříku Krajského soudu v Ostravě, oddíl Pr., vložka 988  
(dále jen SSMSK)

### **I.**

Dárce je vlastníkem nemovitostí, zapsaných na listu vlastnictví č. 10001, a to pozemků parc. č. 506/9 (ostatní plocha, ostatní komunikace), parc. č. 274/34 (ostatní plocha, ostatní komunikace), parc. č. 275/43 (ostatní plocha, ostatní komunikace), parc. č. 274/35 (ostatní plocha, ostatní komunikace), parc. č. 507/10 (ostatní plocha, ostatní komunikace), parc. č. 275/41 (ostatní plocha, ostatní komunikace), parc. č. 275/13 (ostatní plocha, jiná plocha), parc. č. 275/39 (ostatní plocha, ostatní komunikace), parc. č. 275/7 (ostatní plocha, jiná plocha), parc. č. 275/37 (ostatní plocha, ostatní komunikace), parc. č. 301/16 (ostatní plocha, jiná plocha), parc. č. 301/28 (ostatní plocha, ostatní komunikace), parc. č. 301/19 (ostatní plocha, jiná plocha) parc. č. 301/26 (ostatní plocha, ostatní komunikace), parc. č. 300/7 (ostatní plocha, jiná plocha) parc. č. 300/8 (ostatní plocha, ostatní komunikace), parc. č. 337/26 (ostatní plocha, ostatní komunikace), parc. č. 337/27 (ostatní plocha, jiná plocha) a parc. č. 498/16 (ostatní plocha, ostatní komunikace) vše v obci Nový Jičín, k. ú. Nový Jičín – Dolní Předměstí, vše v obci Nový Jičín, k.ú. Nový Jičín – Dolní Předměstí.

### **II.**

Dárce touto smlouvou daruje obdarovanému shora uvedené nemovitosti, specifikované v čl. I. této smlouvy, přičemž obdarovaný tento dar přijímá a nabývá jej do vlastnictví. Pozemky jsou pod vyřazenou komunikací č. 17 b (ul. Hřbitovní), a to v úseku od hranice k. ú. Nový Jičín – Dolní Předměstí po křižovatku s ulicí Propojovací o délce 0,987 km, dále pak pod

vyřazenou komunikací č. 16 b (ul. Propojovací), a to v úseku od křižovatky s ulicí Hřbitovní po křižovatku s ulicí Suvorovova o délce 0,486 km a pod vyřazenou komunikací č. 15 b (ul. Suvorovova), a to v úseku od křižovatky s ulicí Propojovací po křižovatku se silnicí III/04820 o délce 0,338 km.

Komunikace byla vyřazena na základě Rozhodnutí Městského úřadu, odboru dopravy č.j. OD/3679/2021/ŽÁ ze dne 11.01.2021.

Obdarovaný prohlašuje, že je mu znám stav nabývaných nemovitostí v době podpisu této smlouvy.

### III.

Dárce prohlašuje, že hodnota předmětu daru dle jeho účetní evidence činí celkem 2.443.762,75 Kč.

U pozemku parc. č. 274/34	.....	64.209 Kč
U pozemku parc. č. 274/35	.....	2.900 Kč
U pozemku parc. č. 275/7	.....	525,10 Kč
U pozemku parc. č. 275/13	.....	31,15 Kč
U pozemku parc. č. 275/37	.....	903,35 Kč
U pozemku parc. č. 275/39	.....	53,40 Kč
U pozemku parc. č. 275/41	.....	74.100 Kč
U pozemku parc. č. 275/43	.....	7.800 Kč
U pozemku parc. č. 300/7	.....	2.719 Kč
U pozemku parc. č. 300/8	.....	2.863 Kč
U pozemku parc. č. 301/16	.....	1.099,15 Kč
U pozemku parc. č. 301/19	.....	80,10 Kč
U pozemku parc. č. 301/26	.....	97,90 Kč
U pozemku parc. č. 301/28	.....	1.281,60 Kč
U pozemku parc. č. 337/26	.....	187.800 Kč
U pozemku parc. č. 337/27	.....	118.200 Kč
U pozemku parc. č. 498/16	.....	559.800 Kč
U pozemku parc. č. 506/9	.....	1.401.600 Kč
U pozemku parc. č. 507/10	.....	17.700 Kč

### IV.

Právo vlastnictví k předmětu daru přejde na obdarovaného vkladem tohoto práva do katastru nemovitostí s právními účinky k okamžiku podání návrhu na vklad do katastru nemovitostí.

Smluvní strany této smlouvy se zavazují vzájemně si poskytnout veškerou nutnou součinnost vyžadovanou k provedení vkladu vlastnického práva podle této smlouvy do katastru nemovitostí.

Návrh na vklad vlastnického práva na základě této smlouvy příslušnému katastrálnímu úřadu podá obdarovaný do 20 dnů po oboustranném podpisu této smlouvy smluvními stranami, který je povinen bezprostředně po podání návrhu na příslušný katastrální úřad zaslat kopii tohoto návrhu s podacím razítkem Městu Nový Jičín, odboru správy majetku, na e-mailovou adresu



Smluvní strany si ujednávají, že správní poplatek za přijetí návrhu na zahájení řízení o povolení vkladu do katastru nemovitostí uhradí obdarovaný.

Smluvní strany vyvinou veškeré úsilí ke splnění účelu této smlouvy a zavazují se, pokud to bude nutné podle výzvy nebo rozhodnutí Katastrálního úřadu, doplnit nebo změnit tuto smlouvu nebo uzavřít novou smlouvu, která naplní účel této smlouvy, do 15 dnů ode dne, kdy se o obsahu výzvy nebo rozhodnutí Katastrálního úřadu dozvěděly. Toto ustanovení se vztahuje přiměřeně na návrh na vklad do katastru nemovitostí a přílohu.

Nebezpečí škody na předmětu koupě a prodeje přechází na kupujícího dnem podpisu této smlouvy.

#### V.

Majetkovou dispozici podle této darovací smlouvy schválilo Zastupitelstvo města Nový Jičín na úřední desce Městského úřadu Nový Jičín dne 28.08.2020 a z úřední desky byl sejmuto dne 15.09.2020, v téže věci byl rovněž zveřejněn způsobem umožňujícím dálkový přístup na internetové stránce města Nový Jičín (v rubrice "úřední deska").

Předmět smlouvy byl schválen usnesením Zastupitelstva města Nový Jičín na 14. zasedání dne **15.03.2021** usnesením č. **321/Z14/2021**.

Předmět smlouvy byl schválen usnesením zastupitelstva kraje č. **4/287** ze dne **17.06.2021**.

#### VI.

Tato smlouva nabývá platnosti dnem podpisu smlouvy oběma smluvními stranami a účinností dnem uveřejnění v registru smluv.

Případná neplatnost nebo neúčinnost některého ustanovení této smlouvy způsobuje neúčinnost ostatních ujednání této smlouvy, neboť smluvní strany považují všechna ustanovení za vzájemně neoddělitelná.

Vzájemná práva a povinnosti účastníků v této smlouvě výslovně neupravená se řídí příslušnými právními předpisy.

Tuto smlouvu lze měnit pouze písemně, číslovanými dodatky, podepsanými oběma smluvními stranami.

#### V.

Tato darovací smlouva je vyhotovena ve 4 stejnopisech s platností originálu, z nichž po dvou vyhotoveních obdrží dárce a po jednom vyhotovení obdrží obdarovaný. Jedno vyhotovení je určeno Katastrálnímu úřadu pro Moravskoslezský kraj, Katastrálnímu pracovišti Nový Jičín.

#### VI.

Smluvní strany výslovně souhlasí, že tato smlouva může být bez jakéhokoliv omezení zveřejněna na oficiálních webových stránkách Moravskoslezského kraje ([www.msk.cz](http://www.msk.cz)), a to včetně všech případných příloh a dodatků.

Smluvní strany prohlašují, že skutečnosti uvedené v této smlouvě nepovažují za obchodní tajemství ve smyslu příslušných ustanovení právních předpisů a udělují svolení k jejich užití a zveřejnění bez stanovení jakýchkoli dalších podmínek.

Smluvní strany se dohodly, že tato smlouva – ať už je povinně uveřejňovanou smlouvou dle zákona č. 340/2015 Sb., o zvláštních podmínkách účinnosti některých smluv, uveřejňování těchto smluv a o registru smluv (zákon o registru smluv), či nikoli – bude uveřejněna v registru smluv. Uveřejnění této smlouvy v registru smluv zajistí bez zbytečného odkladu po jejím uzavření obdarovaný“.

Obdarovaný se zavazuje bez zbytečného odkladu od okamžiku zveřejnění této smlouvy dle uvedeného zákona informovat dárce o zveřejnění smlouvy v registru smluv, které obdržel od správce tohoto registru.

Osobní údaje obsažené v této smlouvě budou Správou silnic Moravskoslezského kraje, příspěvkovou organizací zpracovávány pouze pro účely plnění práv a povinností vyplývajících z této smlouvy; k jiným účelům nebudou tyto osobní údaje Správou silnic Moravskoslezského kraje, příspěvkovou organizací použity. Správa silnic Moravskoslezského kraje, příspěvková organizace při zpracovávání osobních údajů dodržuje platné právní předpisy. Podrobné informace o ochraně osobních údajů jsou uvedeny na oficiálních webových stránkách Správy silnic Moravskoslezského kraje, příspěvkové organizace [www.ssmsk.cz](http://www.ssmsk.cz).

V Ostravě, dne

**10. 11. 2021**

Obdarovaný



Ing. Tomáš Böhm, MBA  
ředitel organizace

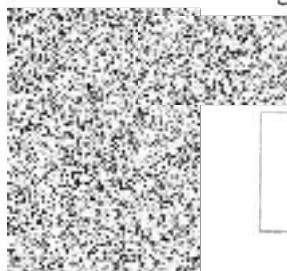

SPRÁVA SILNIC  
MORAVSKOSLEZSKÉHO  
KRAJE  
příspěvková organizace  
Úprkova 795/1, 702 23 Ostrava

V Novém Jičíně, dne

**01-10-2021**

Dárce

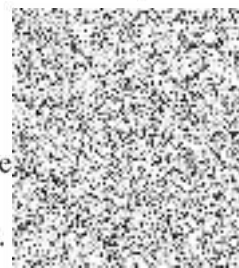

Mgr.

starosta města

