



Naše č. j.: UT-11823/2015



Dodatek č. 1/2015

KE SMLouvĚ O NÁJMU NEBYTOVÝCH PROSTOR

Číslo 21801224

UT-6-162/2014

(dále jen „Dodatek“)

1. Smluvní strany

Společnost: 1. Regionální uzavřený investiční fond, a.s.
se sídlem: Holušická 2221/3, Chodov, 148 00 Praha 4

IČ: 24785920

DIČ: CZ24785920

Bankovní spojení: Raiffeisenbank, a.s., **čís. účtu:** 102110763/5500

Společnost je zapsaná v obchodním rejstříku vedeném Městským soudem v Praze, oddíl B, vložka 16792

v zastoupení: MEI Property Services, s.r.o.
se sídlem: Holušická 2221/3, Chodov, 148 00 Praha 4

zastoupená: Mgr. Jan Matulík, jednatel

IČ: 27164829

DIČ: CZ27164829

Společnost je zapsaná v obchodním rejstříku vedeném Městským soudem v Praze, oddíl C, vložka 101223

dále jen „**Pronajímatel**“

a

se sídlem: Česká republika - Správa uprchlických zařízení Ministerstva vnitra
Lhotecká 559/7, 143 01 Praha 12

zastoupená: Mgr. Miloslav Koudelný - ředitel

IČ: 60498021

DIČ: CZ60498021

Plátce DPH: Ne

Bankovní spojení: Česká národní banka, **čís. účtu:** 52626881/0710

Organizační složka státu

Doručovací adresa: Správa uprchlických zařízení Ministerstva vnitra, P.O.BOX 110, 143 00 Praha 4

dále jen „**Nájemce**“

společně dále jen „**Smluvní strany**“

2. Předmět Dodatku

- 2.1. Smluvní strany uzavřely dne 15.1.2015 nájemní smlouvu číslo 21801224 (dále jen „Smlouva“) na základě které Nájemce užívá nebytové prostory a parkovací místo na adrese **Voroněžská 144/20, 460 01 Liberec I – Staré Město**, jak jsou definovány ve Smlouvě.
- 2.2. Tímto Dodatkem se vkládá nový odstavec č. 2 do článku 1 s následujícím zněním:
Pronajímatel přenechává Nájemci k výlučnému a bezplatnému užívání místnost č. 114a ve 2.NP objektu, která vznikne provedením příčky ve stávající místnosti č. 114. Tato místnost bude sloužit jako serverová místnost. Místnost označená v příloze č. 7 jako server bude sloužit jako skladová místnost.
- a stávající článek 1, odst. 2 – 6 se přečíslovají na odst. 3 – 7.**
- 2.3. Tímto Dodatkem se doplňuje příloha č. 2 a grafická část přílohy č. 7 se mění v návaznosti na ponechání stávající příčky v m.č. 709.

3. Závěrečná ustanovení

- 3.1. Ostatní ustanovení Smlouvy 21801224 zůstávají tímto Dodatkem nedotčena.
- 3.2. Dodatek se vyhotovuje v 5 (pěti) vyhotoveních, z nichž každý má platnost originálu, z toho Pronajímatel obdrží 3 (tři) vyhotovení a Nájemce obdrží 2 (dvě) vyhotovení.
- 3.3. Smluvní strany prohlašují, že si tento Dodatek před jeho podpisem přečetly a že Dodatek uzavřely po vzájemném projednání podle jejich svobodné a pravé vůle, určitě, vážně a srozumitelně.
- 3.4. Tento Dodatek nabývá účinnosti dnem podpisu obou smluvních stran.
- 3.5. Přílohami tohoto Dodatku jsou:
- Příloha č. 2 - Situační plán 1NP s vyznačením předmětu nájmu + Situační plán 2NP - s vyznačením místnosti 114a.
- Příloha č. 7 - Grafická část - Adaptace (požadavky nájemce)

V Praze dne 19. 5. / 2015



Správa uprchlíckých zařízení - Ministerstva
vnitřní
Mgr. Miloslav Koudelný
ředitel

V Praze dne 21. 5. / 2015

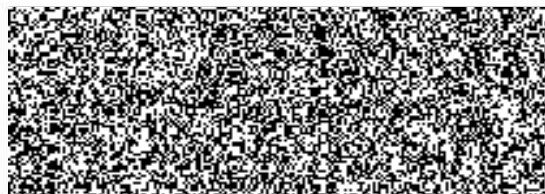

za Pronajímatele
1. Regionální uzavřený investiční fond, a.s.
v zastoupení
MEI Property Services, s.r.o.
Mgr. Jan Matulík
jednatel

2NP - miestnosť 114a

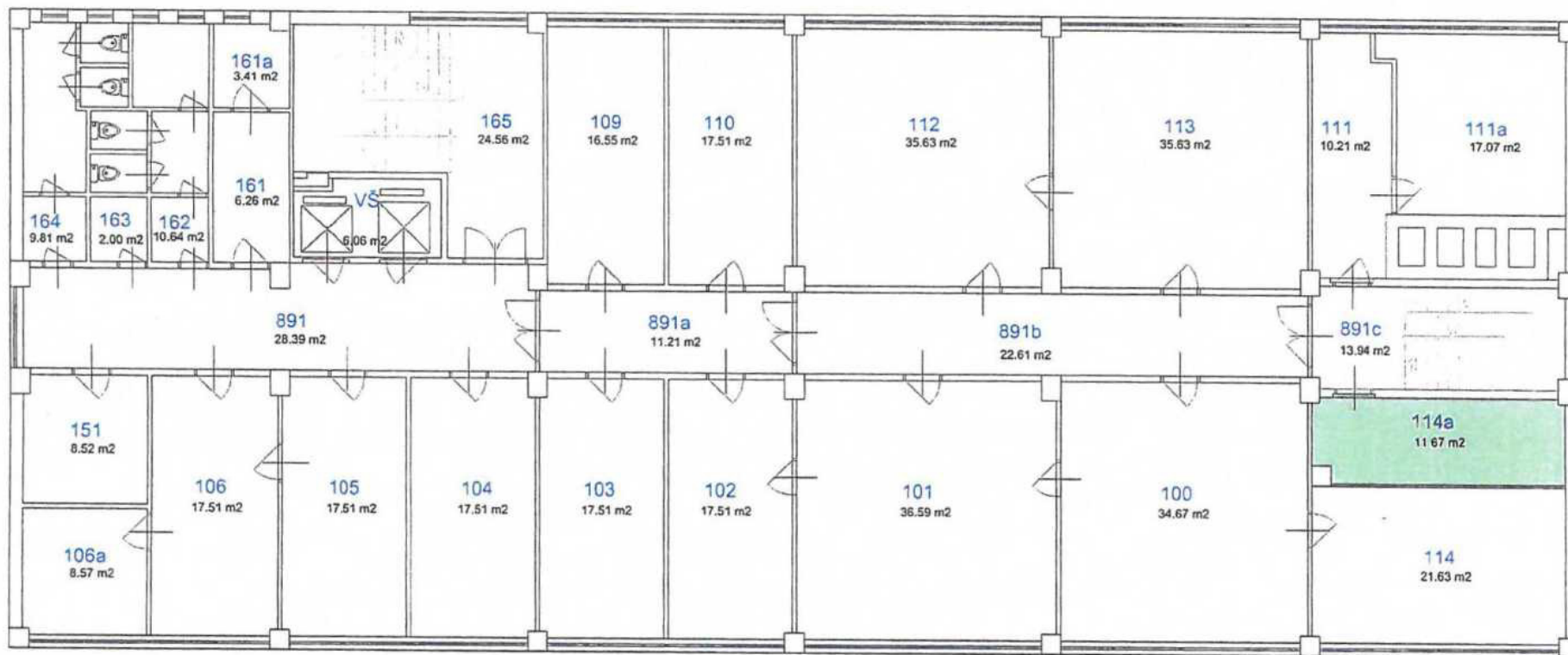

1/2
Príloha 2

1NP -předmět nájmu barevně vyznačen



Plánová E. 2
2/2

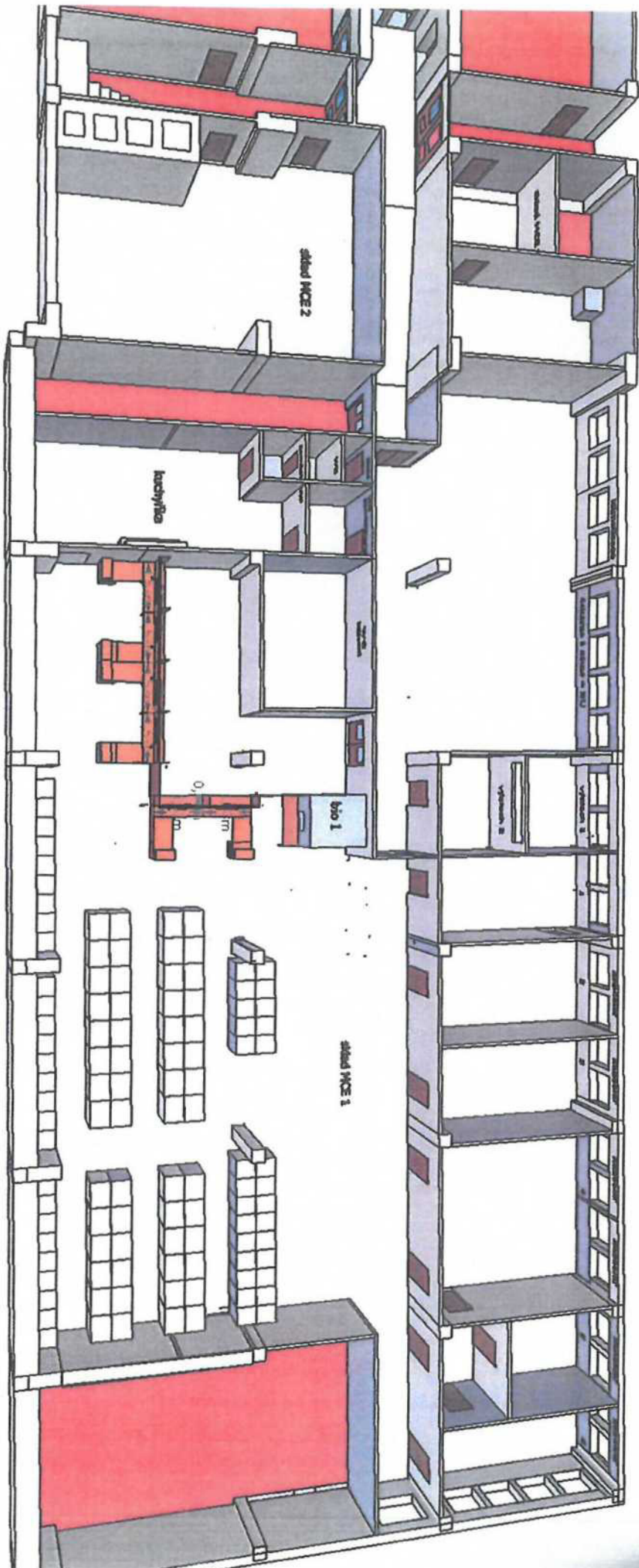

Príkaz 2 E
4/4

2/2