



Číslo spisu: S/05792/VC/21

Číslo jednací: 05792/VC/21

PPK-218b/65/21

Dotační titul: A3-D

DOHODA O REALIZACI MANAGEMENTOVÝCH OPATŘENÍ

dle ust. § 68 odst. 2 a § 69 odst. 3 zák. č. 114/1992 Sb., o ochraně přírody a krajiny
(dále jen „Dohoda“),

kterou uzavírají níže uvedeného dne, měsíce a roku tyto účastníci

1. Česká republika – Agentura ochrany přírody a krajiny ČR, Regionální pracoviště: Regionální pracoviště Východní Čechy

Sídlo: Kaplanova 1931/1, 148 00, Praha 11 - Chodov

Kontaktní adresa: Jiráskova 1665, 53002 Pardubice

IČ: 62933591

zastoupena: Mgr. Vlastimil Peřina

vedoucí oddělení SCHKO Železné hory - RP Východní Čechy

V rozsahu této dohody osoba pověřená k jednání s vlastníkem, k věcným úkonům a k provedení kontroly realizovaných managementových opatření: Ing. Aleš Kopecký
za projekt Jedna příroda (LIFE-IP: N2K Revisited) odpovídá: Ing. Hana Škodová

jakožto věcně a místně příslušný orgán ochrany přírody příslušný podle ustanovení § 75 odst. 1 písm. e) ve spojení s § 78 odst. 1 zákona č. 114/1992 Sb., o ochraně přírody a krajiny, v platném znění (dále jen ZOPK).

(dále jen „AOPK ČR“)

a

2. Vlastník

Lesy České republiky, s.p., Lesní správa Nasavrky

Náměstí 13

538 25 Nasavrky

IČ

DIČ

je plátcem DPH

bankovní spojení

statutární zástupce zastoupený Ing. Vratislavem Fuglem, lesním správcem, na základě pověření ze dne 9. 1. 2020

jakožto vlastníků pozemků pozemkové parcely č. 173, 381, 388, 392 v k.ú. Třemošnice nad Doubravou, p.č. 60 v k.ú. Javorka, p.č. 286 v k.ú. Kubíkovy Duby.

(dále jen "vlastník")

Čl. I. Účel a předmět Dohody

1. Účelem této Dohody je úprava provádění péče o pozemky v EVL Lichnice - Kaňkovy hory z důvodu ochrany přírody v případě péče o pozemky prováděné nad rámec povinností uložených zákonem.

2. Předmětem této Dohody je realizace konkrétních managementových opatření z důvodu ochrany přírody s hlavním cílem dosažení optimálního stavu předmětů ochrany a poskytnutí finančního příspěvku na péči podle § 69 ZOPK v rámci projektu Jedna příroda (Integrovaný projekt LIFE pro soustavu Natura 2000 v České republice – LIFE17 IPE/CZ/000005 LIFE-IP: N2K Revisited), aktivita C3 – Komunikace s vlastníky a uživateli pozemků v soustavě Natura 2000, aktivita C4 – Management lokalit soustavy Natura 2000.

3. Touto Dohodou se vlastník zavazuje realizovat managementová opatření z důvodu ochrany přírody v rozsahu, termínu a způsobem specifikovaným v čl. II. této Dohody, dle pokynů AOPK ČR. AOPK ČR se zavazuje poskytnout vlastníkovi za řádně a včas realizovaná managementová opatření finanční příspěvek na péči specifikovaný v čl. III. této Dohody.

4. Na činnosti dle této Dohody se vztahuje Opatření obecné povahy č. 2 Agentury ochrany přírody a krajiny, č. j. SR/0150/US/2018-2 ze dne 14. 3. 2019 (dále jen „OOP“), k dispozici na https://portal.nature.cz/publik_syst/files/oop_mngmonvyj.pdf). Podle něj je vlastník po dobu účinnosti této smlouvy oprávněn činnosti provádět na základě smluvního vztahu vyplývajícího z této dohody, pokud dodrží podmínky stanovené tímto OOP. Vlastník podpisem této dohody stvrzuje, že byl se zněním OOP a podmínkami v něm obsaženými seznámen. V případě, že by byla jakákoliv sankce nebo jiné náhradní plnění pravomocně uděleno v důsledku porušení této povinnosti jednáním vlastníka (současně nebo výlučně) AOPK ČR, zavazuje se vlastník tuto sankci nebo náklady na výkon nepeněžitého náhradního plnění uhradit AOPK ČR nejpozději do 3 měsíců od doručení písemné výzvy a vyčíslení škody ze strany AOPK ČR. V případě nedodržení podmínek Výjimky si strany ujednaly, že poskytnutý finanční příspěvek dle čl. III bodu 1 této Dohody bude přiměřeně zkrácen podle § 19 odst. 4 vyhlášky č. 395/1992 Sb., kterou se provádějí některá ustanovení zákona č. 114/1992 Sb., o ochraně přírody a krajiny, v platném znění (dále jen „vyhláška č. 395/1992 Sb.“).

Čl. II. Realizace managementových opatření/prací

1. Účastníci dohody se dohodli, že vlastník provede dle pokynů AOPK ČR tato managementová opatření z důvodu ochrany přírody:

Zřízení oplocení z lesnického pletiva o výšce 160 cm a dřevěného oplocení Pacov 150/3 o výšce 150 cm k ochraně stanovištně původních listnatých dřevin anebo jedle bělokoré před poškozením zvěří. Aplikace repelentu Cervacol Extra proti zimnímu okus zvěří stanovištně původních druhů listnatých dřevin anebo jedle bělokoré.

Provedení opatření v: EVL Lichnice - Kaňkovy hory; .
Konkrétně se bude jednat o podporu předmětu ochrany: 9110 Bučiny asociace *Luzulo-Fagetum*;
Opatření bude provedeno na pozemcích pozemkové parcely č. 173, 381, 388, 392 v k.ú. Třemošnice nad Doubravou, p.č. 60 v k.ú. Javorka, p.č. 286 v k.ú. Kubíkovy Duby. a to v termínu od účinnosti Dohody do 30.11.2021 a dále podle příloh dle čl. V., odst. 3 této Dohody.
Opatření bude provedeno v souladu se standardem AOPK: 02 005 Opatření ke zlepšení druhové skladby lesních porostů.
Další podmínky realizace: Bez dalších podmínek
Podrobná specifikace díla je uvedena v příloze č. 1 Rozpočet a specifikace díla PPK-218b/65/21.

(dále jen „managementová opatření“)

Čl. III. Poskytnutí finančního příspěvku na péči

1. Účastníci Dohody se dohodli, že vlastníci zrealizují managementová opatření specifikovaná v čl. II této Dohody za finanční příspěvek na péči ve výši 152 415,- Kč.

2. AOPK ČR provede před vyplacením finančního příspěvku kontrolu realizovaných managementových opatření ve smyslu ust. § 19 odst. 4 vyhl. č. 395/1992 Sb., přičemž předmětem kontroly bude především splnění podmínek dle čl. II. této Dohody (dále jen „kontrola“). O této kontrole bude sepsán mezi účastníky Dohody písemný protokol podepsaný oprávněnými zástupci účastníků Dohody.

3. AOPK ČR se zavazuje po provedení kontroly za řádně, včas a v souladu s ostatními podmínkami této Dohody provedená managementová opatření uhradit vlastníkovi finanční příspěvek na péči v celkové výši 152 415,- Kč, podle pravidel dohodnutých v tomto článku Dohody a v souladu s ust. § 69 ZOPK za užití ust. § 19 odst. 4 vyhl. č. 395/1992 Sb. Nebudou-li managementová opatření realizována v souladu s čl. II této Dohody, finanční příspěvek na péči se vlastníkovi nevyplatí, budou-li managementová opatření realizována dle čl. II této Dohody pouze částečně, příspěvek se přiměřeně zkrátí, a to v souladu s ust. § 19 odst. 4 vyhl. č. 395/1992 Sb.

4. Pokud ve lhůtě do 6 měsíců ode dne provedení kontroly managementových opatření vyjde najevo, že vlastníci neprovedli tato opatření řádně (*např. vymezenou metodou, postupem*), je vlastníci povinen učinit opatření k nápravě takového stavu, v souladu s pokyny AOPK ČR, je-li tento postup dle konzultace s AOPK ČR možný a účelný. Pokud ne, je vlastníci povinen vrátit přiměřenou část poskytnutého finančního příspěvku v souladu s ust. § 19 odst. 4 vyhl. č. 395/1992 Sb.

5. Vyúčtování vlastníci vystaví a doručí AOPK ČR nejpozději do 10 pracovních dnů po provedení kontroly. Vyúčtování musí mít tyto náležitosti: jméno a adresa/název a sídlo vlastníka, IČ/datum narození, bankovní spojení a číslo účtu, předmět a číslo Dohody, výše finančního příspěvku. Dále musí být uvedeno „Opatření byla provedena v rámci Integrovaného projektu LIFE - Jedna příroda (LIFE17 IPE/CZ/000005 LIFE-IP: N2K Revisited).“

6. Účastníci Dohody se dohodli, že vyúčtování vystavené vlastníkem je splatné do 30 kalendářních dnů po jeho obdržení AOPK ČR. AOPK ČR může vyúčtování vrátit do data jeho splatnosti, pokud obsahuje nesprávné nebo neúplné náležitosti či údaje a lhůta splatnosti 30 kalendářních dnů začíná běžet od nového doručení vyúčtování.

Čl. IV.
Trvání a ukončení Dohody

1. Tato Dohoda se uzavírá na dobu do 30.11.2021.
2. Účastníci Dohody jsou oprávněni tuto Dohodu vypovědět jednostranně učiněnou výpovědí bez udání důvodu doručenou na adresu druhého účastníka Dohody specifikovanou v záhlaví Dohody. Výpovědní lhůta je jednoměsíční a počíná běžet prvním dnem následujícího měsíce po měsíci, v němž byla výpověď druhému účastníku doručena.

Čl. V.
Ostatní a závěrečná ujednání

1. V rozsahu touto Dohodou neupraveném se tato řídí zák.č. 500/2004 Sb., správním řádem, v platném znění.
2. Vlastník bere na vědomí, že tato veřejnoprávní smlouva (dohoda) může podléhat povinnosti jejího uveřejnění podle zákona č. 340/2015 Sb., o zvláštních podmínkách účinnosti některých smluv, uveřejňování těchto smluv a o registru smluv (zákon o registru smluv), zákona č. 134/2016 Sb., o zadávání veřejných zakázek, ve znění pozdějších předpisů a/nebo jejího zpřístupnění podle zákona č. 106/1999 Sb., o svobodném přístupu k informacím, ve znění pozdějších předpisů a tímto s uveřejněním či zpřístupněním podle výše uvedených právních předpisů souhlasí.
3. Nedílnou součástí Dohody jsou přílohy:

příloha č.1 - Rozpočet a specifikace díla PPK-218b/65/21.
4. Vlastník bezvýhradně souhlasí se zveřejněním své identifikace a dalších parametrů Dohody.
5. Tato Dohoda se vyhotovuje ve 2 stejnopisech, z nichž AOPK ČR obdrží 1 vyhotovení a vlastník obdrží 1 vyhotovení.
6. Tato Dohoda může být měněna a doplňována pouze písemnými a očíslovanými dodatky podepsanými oprávněnými zástupci účastníků Dohody.
7. Tato Dohoda nabývá platnosti dnem podpisu oprávněným zástupcem posledního účastníka Dohody. Tato Dohoda nabývá účinnosti dnem podpisu oprávněným zástupcem posledního účastníka Dohody. Podléhá-li však tato Dohoda povinnosti uveřejnění prostřednictvím registru smluv podle zákona o registru smluv, nenabude účinnosti dříve, než dnem jejího uveřejnění. Účastníci Dohody se budou vzájemně o nabytí účinnosti Dohody neprodleně informovat.

V Nasavrkách dne

V Nasavrkách dne

Za AOPK ČR:

Vlastník:

Mgr. Vlastimil Peřina
vedoucí oddělení SCHKO Železné hory - RP
Východní Čechy

zastoupený Ing. Vratislavem Fuglem, lesním
správcem, na základě pověření ze dne 9. 1.
2020

Příloha č.1 Rozpočet a specifikace díla

Rok: 2021

Rozpočet:

Všechny ceny jsou uvedeny v Kč

2021						
ID	Kód	Opatření a činnost	Množství	M.J.	Jednotková cena	Celková cena
EVL Lichnice - Kaňkovy hory						
8947	LE04	Chemická ochrana výsadeb, kultur a kmenů proti zvěři				
	LE04b	Nátěr terminálů repelenty proti ohryzu	5400	ks	1,20	6 480,00
					Cena	6 480,00
8945	LE14	Skupinová ochrana - oplocenky				
	LE14a	Tvorba drátěné oplocenky do 160 cm	675	m	115,00	77 625,00
					Cena	77 625,00
8946	LE14	Skupinová ochrana - oplocenky				
	LE14e	Tvorba dřevěné oplocenky do 160 cm	506	m	135,00	68 310,00
					Cena	68 310,00

Souhrnný rozpočet:

Všechny ceny jsou uvedeny v Kč

Rok	Cena bez DPH	Sazba DPH %	Výše DPH	Cena bez DPH
2021	152 415,00	0,00	0,00	152 415,00
Celkem	152 415,00		0,00	152 415,00

Specifikace díla:

[Odkaz na mapové dílo](#)

2021			
EVL Lichnice - Kaňkovy hory			
8947	LE04	Chemická ochrana výsadeb, kultur a kmenů proti zvěři	
	LE04b	Nátěr terminálů repelenty proti ohryzu	6 480,00 Kč

Popis opatření:

Bude provedena aplikace repelentu Cervacol Extra proti zimnímu okusu jedle bělokoré a buku lesního v celkovém množství 5400 ks. Repelent bude aplikován v souladu s návodem výrobce na terminální výhony ošetřovaných dřevin. Na daných plochách budou ošetřeni jedinci dřevin s nadzemní částí o výšce nižší než 1,30 m. V případě dřevin z umělé obnovy budou ošetřeni všichni jedinci o dané výšce. V případě dřevin z přirozené obnovy budou ošetřeni jedinci v dané výšce ve sponu cca 1,50 m. Veškeré použité obaly budou zlikvidovány v souladu se zákonem o odpadech. Aplikace bude provedena v následujících porostech v LHC Ronov nad Doubravou: 518B12 - BK 1900

ks

516E1p - JD 750 ks 516C1 - JD 150 ks

518D1q - JD 1250 ks 518D1p - JD, BK 100 ks

518C1p - JD 1250 ks

8945	LE14	Skupinová ochrana - oplocenky	77 625,00 Kč
	LE14a	Tvorba drátěné oplocenky do 160 cm	

Popis opatření:

JPRL 513A12b v LHC Ronov nad Doubravou - bude zřízeno nové oplocení k ochraně lesních kultur stanovištně původních listnatých dřevin nebo jedle bělokoré v délce 227 bm. Oplocení bude provedeno lesnickým pletivem o výšce 160 cm. Pletivo bude kotveno spojovacím materiálem k dřevěným nosným kůlům ze dřeva smrku nebo modřínu o min. průměru 10 cm. Dřevo bude bez hniloby či obdobných vad, které by zkracovaly standardní životnost oplocení. Kůly budou zapuštěny v zemi do hloubky min. cca 30 cm, resp. tak, aby oplocení bylo dostatečně stabilní. Sloupky budou zejména v rozích oplocení, případně i na jiných místech zavětrovány dřevěnými vzpěrami. Pletivo bude dostatečně napjaté, po celém obvodu bude uzavřené a bude po celém

obvodu přiléhat k zemi, aby nemohlo dojít k nežádoucímu vniknutí zvěře do oplocení. vstu osob do oplocení bude zajištěn min. 1 vstupní brankou nebo oboustranným dřevěným žebříkem.

JPRL 513B12a v LHC Ronov nad Doubravou - bude zřízeno nové oplocení k ochraně lesních kultur stanovištně původních listnatých dřevin nebo jedle bělokoré v délce 248 bm. Technický popis shodný viz výše.

JPRL 518B0, 518B12 v LHC Ronov nad Doubravou (1 oplocenka) - bude zřízeno nové oplocení k ochraně lesních kultur stanovištně původních listnatých dřevin nebo jedle bělokoré v délce 200 bm. Technický popis shodný viz výše.

8946	LE14	Skupinová ochrana - oplocenky	68 310,00 Kč
	LE14e	Tvorba dřevěné oplocenky do 160 cm	

Popis opatření:

JPRL 518A12 v LHC Ronov nad Doubravou - bude zřízeno nové oplocení dvou ploch k ochraně lesních kultur stanovištně původních listnatých dřevin nebo jedle bělokoré v celkové délce 506 bm (1x oplocení 396 bm, 1x oplocení 110 bm). Oplocení bude provedeno dřevěným oplocením typ Pacov 150/3 o výšce 150 cm. Oplocení bude provedeno z dřevěných dílů ze dřeva smrku, modřínu nebo borovice, o délce max. cca 3,0 m, díly budou spojeny spojovacím materiálem. Ve spojích bude oplocení stabilizováno zavětráním dřevěnými vzpěrami. Dřevo bude bez hniloby či obdobných vad, které by zkracovaly standardní životnost oplocení. Oplocení bude po celém obvodu uzavřené a bude po celém obvodu přiléhat k zemi, aby nemohlo dojít k nežádoucímu vniknutí zvěře do oplocení. Vstup osob do oplocení bude zajištěn min. 1 vstupní brankou nebo oboustranným dřevěným žebříkem.

8947 [LE04] Chemická ochrana výsadeb, kultur a kmenů proti zvěři - [LE04b] Nátěr terminálů repelenty proti ohryzu

EVL Lichnice - Kaňkovy hory

Rok: 2021

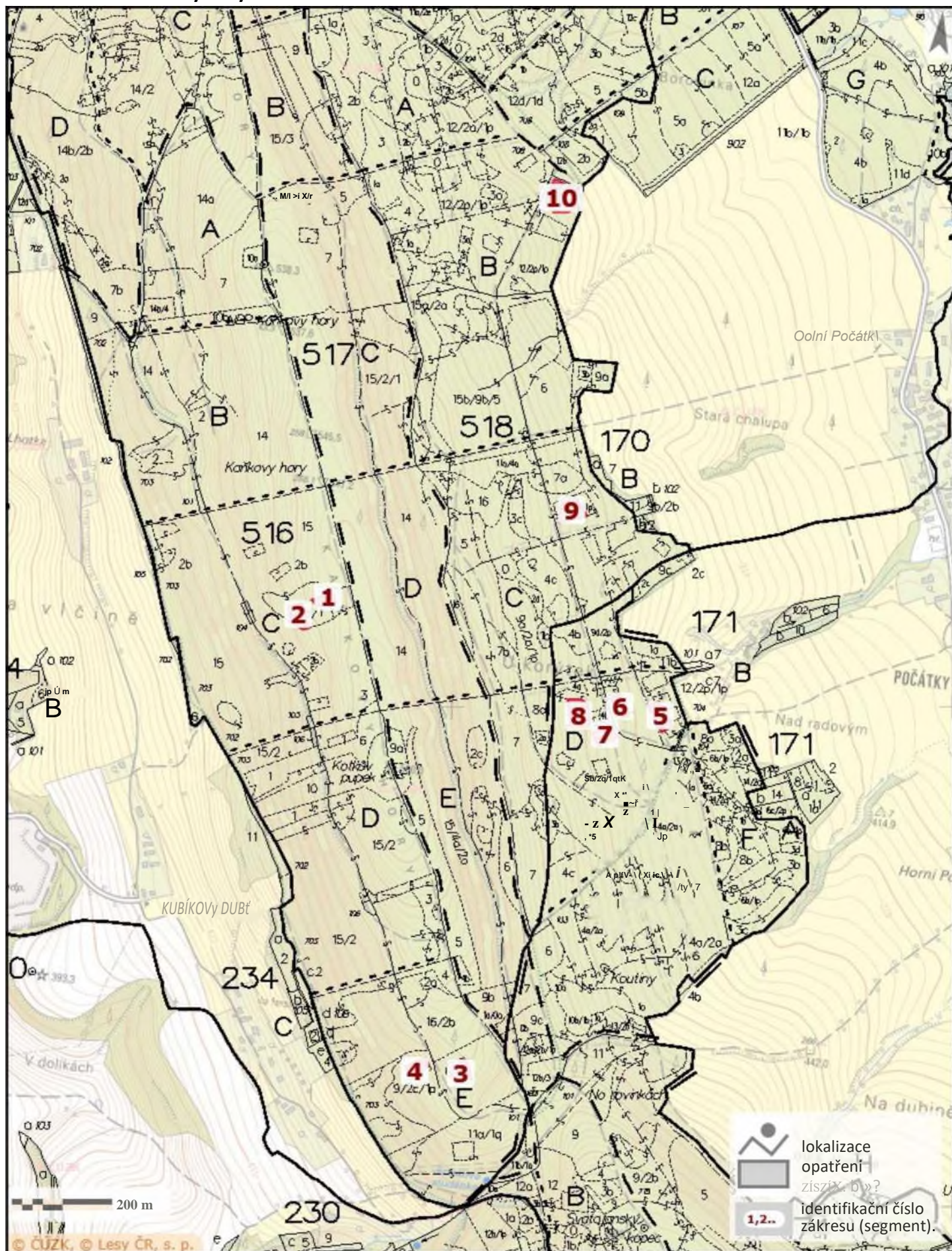

Vydavatel: AOPK ČR, 2021 (Aleš Kopecký)

8945 [LE14] Skupinová ochrana - oplocenky - [LE14a] Tvorba drátěné oplocenky do 160 cm

EVL Lichnice - Kaňkovy hory

Rok: 2021

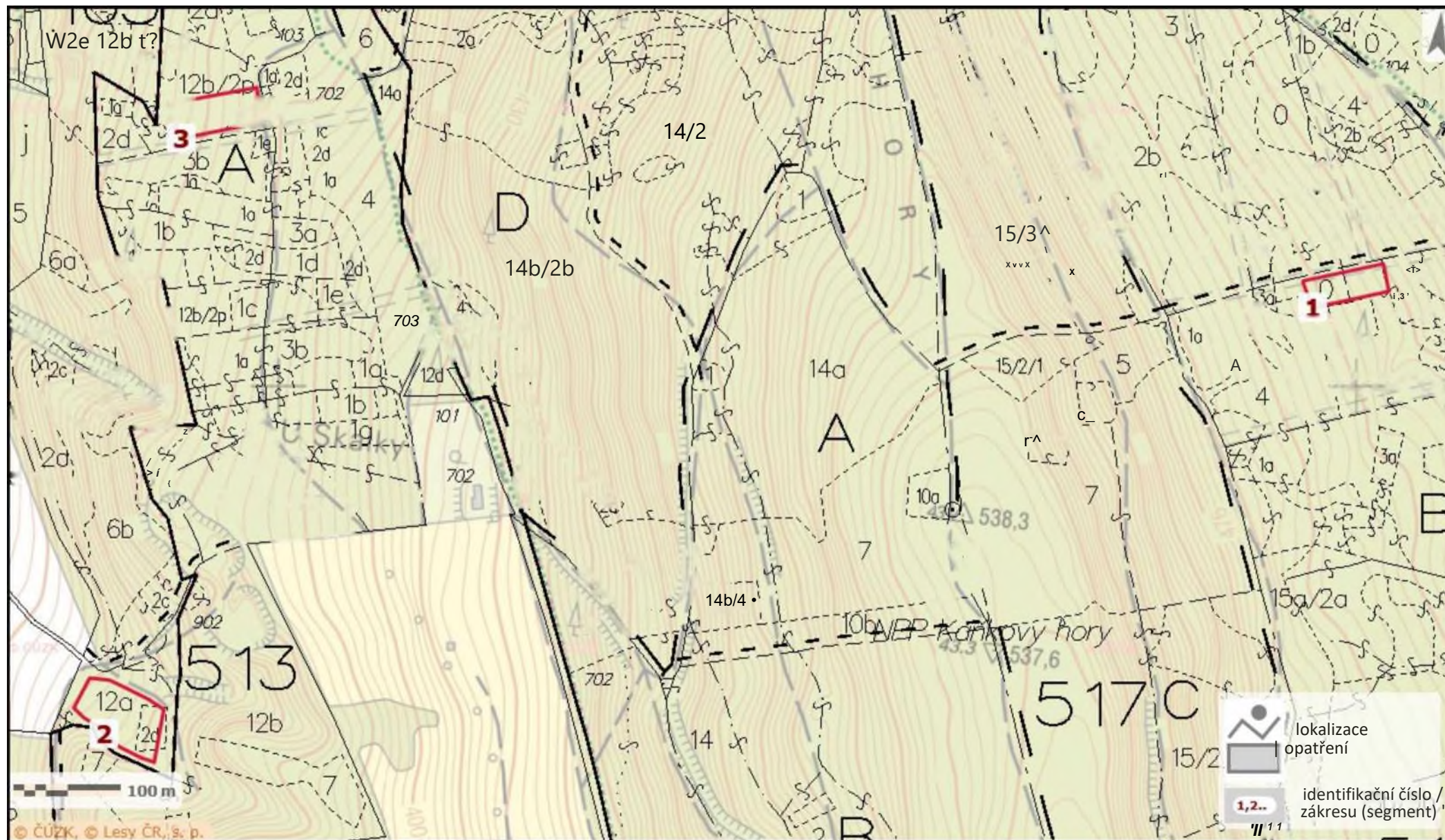

Vydavatel: AOPK ČR, 2021 (Aleš Kopecký)

8946 [LE14] Skupinová ochrana - oplocenky - [LE14e] Tvorba dřevěné oplocenky do 160 cm

EVL Lichnice - Kaňkovy hory

Rok: 2021

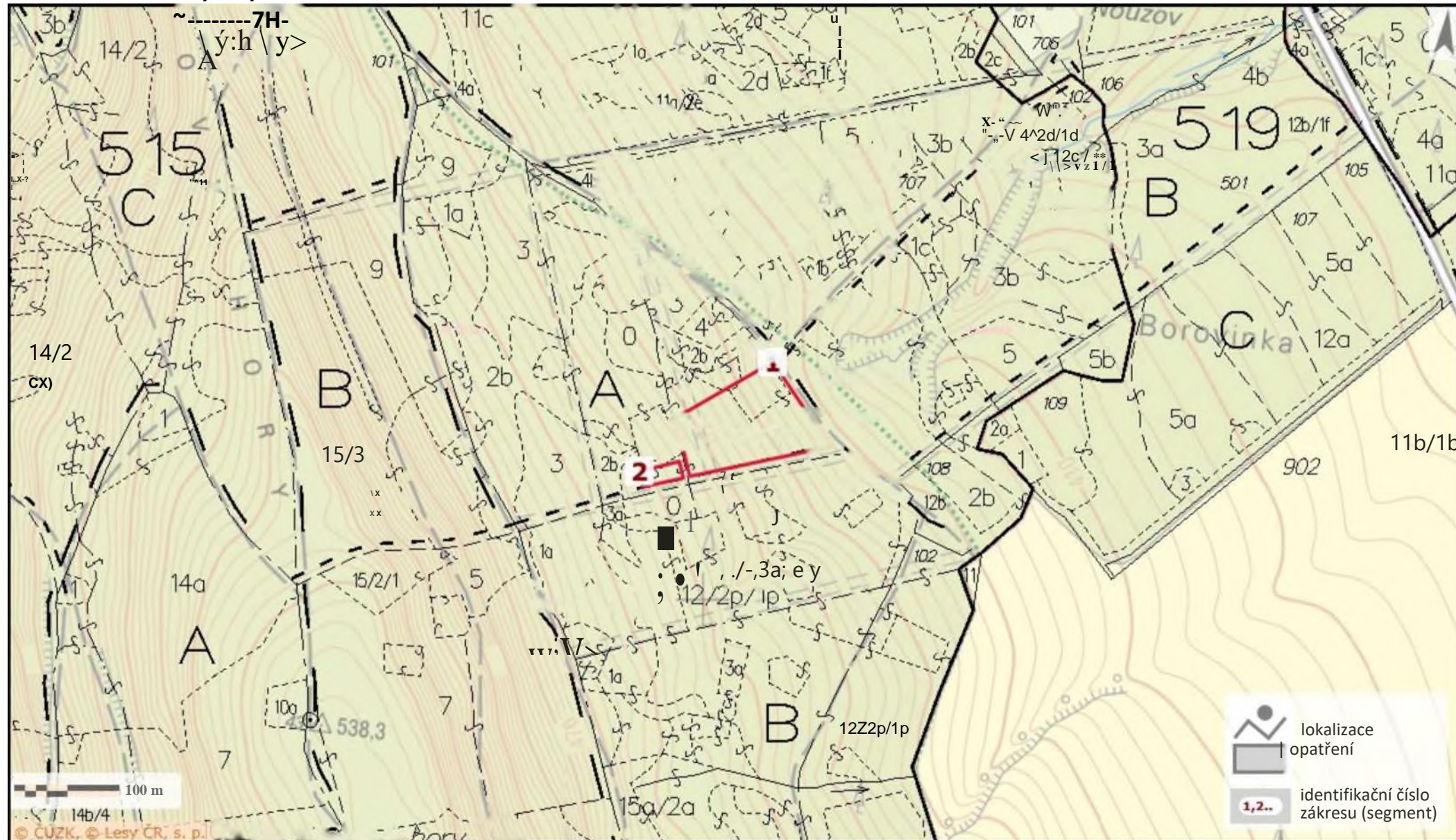

Vydavatel: AOPK ČR, 2021 (Aleš Kopecký)