

# SMLOUVA O DÍLO

č. j. KRPC-111507/ČJ-2020-0200VO-VZJ, část 6 – ÚO Písek  
dle ustanovení § 2586 a násl. zákona č. 89/2016 Sb., občanský zákoník (dále jen „NOZ“)

## I.

### Smluvní strany

#### 1. Objednatel:

Česká republika - Krajské ředitelství policie Jihočeského kraje  
se sídlem Lannova tř. 193/26, 370 74 České Budějovice.

Zastoupená  náměstkem ředitele krajského ředitelství  
pro ekonomiku



Budějovice

#### 2. Zhotovitel:

Název: EnerSolutio s.r.o.

Sídlo: Italská 2581/67, Vinohrady, 120 00 Praha 2  
 telem

Zapsán v obecném rejstříku vedeném u Městského soudu v Praze, oddíl C, vložka 

## II.

### Předmět smlouvy

1. Objednatel zadává touto smlouvou a zhotovitel se zavazuje, že vypracuje v rozsahu, a za podmínek ujednaných v této smlouvě pro objednatele a objednateli odevzdá energetický audit (dále jen „EA“), a to vše v rozsahu a čase stanoveném touto smlouvou.

2. Jedná se o zpracování EA na budovy Krajského ředitelství policie Jihočeského kraje, v areálu objektu Územního odboru Písek (dále jen „ÚO Písek“), Na Výstavišti 377/1, 397 01 Písek, na č. parc. 4830, 7053, v kat. území 720755 Písek, uvedených a vyznačených v příloze č. 1, která je nedílnou součástí této smlouvy.

## III.

### Rozsah plnění

Zpracování EA bude realizováno dle zákona č. 406/2000 Sb., o hospodaření energií, v platném znění a dle vyhlášky č. 140/2021 Sb., o energetickém auditu.

## IV.

### Čas plnění

Zhotovitel se zavazuje, že vypracuje a předá dílo v rozsahu podle této smlouvy **nejpozději do 15. prosince 2021.**

## V. Cena díla

1. Smluvní strany se dohodly na ceně díla ve výši:

<b>Celková cena bez DPH</b>	<b>24 900,00 Kč</b>
<b>DPH 21%</b>	<b>5 229,00 Kč</b>
<b>Celková cena včetně DPH</b>	<b>30 129,00 Kč</b>
<b>Slovy: třicet tisíc sto dvacet devět korun českých vč. DPH</b>	

2. Cena díla zahrnuje veškeré náklady zhotovitele spojené s provedením předmětu díla i další náklady potřebné k řádnému provedení.

3. Cena díla je považována za cenu nejvýše přípustnou. Překročení nebo změna nabídkové ceny je možná pouze za předpokladu, že v průběhu realizace díla dojde ke změnám sazeb daně z přidané hodnoty, v takovém případě se automaticky připočte k cenám platná výše DPH, bez nutnosti vyhotovení dodatku ke smlouvě.

4. Jakákoliv záloha se nepřipouští.

## VI. Předání předmětu plnění

1. Dodávka bude realizována při splnění všeobecných dodacích podmínek ve smyslu NOZ.

2. Kompletní dokumentace EA bude objednateli předána v listinné podobě ve dvou vyhotoveních a současně v elektronické podobě na CD/DVD nosiči také ve dvou vyhotoveních.

3. Dokumentace EA musí být zpracována v rozsahu a obsahu dle zákona č. 406/2000 Sb., o hospodaření energií, v platném znění a dle vyhlášky č. 140/2021 Sb., o energetickém auditu.

4. Všechny části EA budou zpracovány v českém jazyce a budou obsahovat běžné obchodně-technické názvy.

5. Zhotovitel na své náklady zajistí vlastní zaměření skutečného rozsahu díla.

## VII. Platební podmínky

1. Cenu za kompletní EA objednatel uhradí na základě faktury po předání kompletní dokumentace dle ustanovení této smlouvy a po jejím odsouhlasení ze strany objednatele jednorázově.

2. Faktura musí být **doručena objednateli nejpozději do 15. prosince 2021**. Faktura bude splatná do 21 dnů od doručení faktury objednateli.

3. Faktura bude zaslána ve dvojitým vyhotovení na adresu:

**Krajské ředitelství policie Jihočeského kraje, OSČ, Lannova tř. 193/26, 370 74 České Budějovice.**

4. Faktura musí být označena číslem jednacím „**KRPC-111507/ČJ-2021-0200VO-VZJ-část 6-PÍ**“ **s koncovkou identifikujícím daný areál.**

5. Nebude-li faktura obsahovat náležitosti uvedené v tomto článku nebo nebude-li doručena ve dvou vyhotoveních, je objednatel oprávněn ji vrátit zhotoviteli, přičemž se tímto nedostává do prodlení s její splatností.

6. Faktura musí obsahovat všechny údaje uvedené v § 28 zákona č. 235/2004 Sb., o dani z přidané hodnoty, ve znění pozdějších předpisů a musí obsahovat náležitosti v souladu s NOZ.



7. Objednatel může fakturu do data splatnosti vrátit, obsahuje-li nesprávné cenové údaje rozdílné s ustanoveními této smlouvy, nesprávné náležitosti, či chybí-li ve faktuře některé náležitosti dohodnuté touto smlouvou.

8. Způsob úhrady: převodním příkazem.

9. Faktura se považuje za proplacenou okamžikem odepsání fakturované částky z účtu objednatele ve prospěch účtu zhotovitele.

## VIII.

### Součinnost

1. Dokumentaci v rozsahu dle bodu III této smlouvy zhotovitel vypracuje a dodá podle následujících podkladů, které mu předá objednatel:
  - a) výpis z katastru nemovitostí,
  - b) kopie katastrální mapy daného areálu s vyznačením dotčených objektů,
  - c) fotografický snímek areálu s uvedenými ročními spotřebami energií (teplo, elektřina, plyn) v posledních třech letech (r. 2018 – 2020),
  - d) stavební dokumentace budov daného areálu v tištěné podobě,
  - e) prohlídka místa plnění.
2. Objednatel se zavazuje, že po dobu zpracovávání předmětu plnění poskytne zhotoviteli potřebnou součinnost, spočívající v případném předání doplňujících informací a umožní mu přístup do prostor areálu a jednotlivých objektů.
3. Zjistí-li zhotovitel v podkladech poskytnutých objednatelem chyby a odchylky takového rozsahu, které brání v řádném dokončení díla podle této smlouvy, informuje bezodkladně a písemně objednatele.
4. Kontaktní osoba za objednatele je 
5. Kontaktní osoba za zhotovitele je 

## IX.

### Odpovědnost za vady, záruka

1. Pro odpovědnost za vady se použijí příslušná ustanovení NOZ.
2. Dodací a kvalitativní podmínky díla se řídí zejména podle příslušné novely zákona č. 406/2000 Sb., o hospodaření energií, a dále dle příslušných zákonů, norem a předpisů, které se k dané oblasti vztahují. Zhotovitelem poskytnutá záruka je sjednána **v délce 60 měsíců** od předání kompletního předmětu díla.
3. Zhotovitel bude odpovědný za rozsah a obsah předmětu díla. Případné kvalitativní a kvantitativní odchylky budou považovány za vady. Tyto vady budou řešeny v rámci smluvního pojištění zhotovitele za škody.

## X.

### Smluvní pokuty

1. Při prodlení zhotovitele se zhotovením díla dle čl. IV této smlouvy je zhotovitel povinen zaplatit objednateli smluvní pokutu ve výši 2 % z ceny předmětu plnění včetně DPH za každý, byť i započatý den prodlení.
2. Při prodlení objednatele s úhradou faktury je zhotovitel oprávněn účtovat objednateli zákonný úrok z neuhrazené fakturované částky vč. DPH za každý, byť i započatý den prodlení.
3. Povinnost zaplatit smluvní pokutu je 15 kalendářních dnů od obdržení výzvy druhé smluvní strany k jejímu zaplacení.

## XI.

### Další ujednání

1. Obě smluvní strany se dohodly, že tato smlouva o dílo může být měněna pouze očíslovanými dodatky ke smlouvě o dílo, podepsanými oběma smluvními stranami.
2. Zhotovitel prohlašuje, že na sebe přebírá nebezpečí změny okolností dle § 1765 odst. 2 NOZ.
3. Pokud není sjednanými podmínkami stanoveno jinak, platí pro tuto smlouvu příslušné ustanovení NOZ.

---

4. Tato smlouva je vyhotovena a podepsána elektronicky.

5. Smlouva nabývá platnosti dnem jejího podpisu oběma smluvními stranami a je účinná dnem zveřejnění v registru smluv, přičemž se smluvní strany dohodly, že povinným k uveřejnění v registru smluv je objednatel.

6. Smluvní strany shodně prohlašují, že si tuto smlouvu před jejím podpisem přečetly a že byla uzavřena po vzájemném projednání podle jejich pravé a svobodné vůle určitě, vážně a srozumitelně, nikoliv v tísní za nápadně nevýhodných podmínek, a že se dohodly o celém jejím obsahu, což stvrzují svými podpisy.

7. Zhotovitel prohlašuje, že souhlasí s tím, aby objednatel použil jeho osobní údaje v souladu s Nařízením Evropského parlamentu a Rady 2016/679 (GDPR) a související vnitrostátní právní úpravou pro účely sepsání této smlouvy a její zpracování v systému SAP a zajištění řádného plnění práv a povinností plynoucích z uzavřeného smluvního vztahu.

Příloha č. 1: Výpis z katastru nemovitostí, kopie katastrální mapy

3 strany

Zhotovitel:

Objednatel:

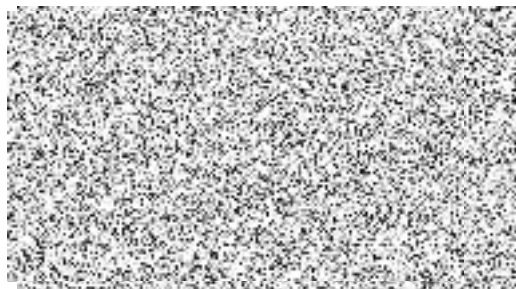
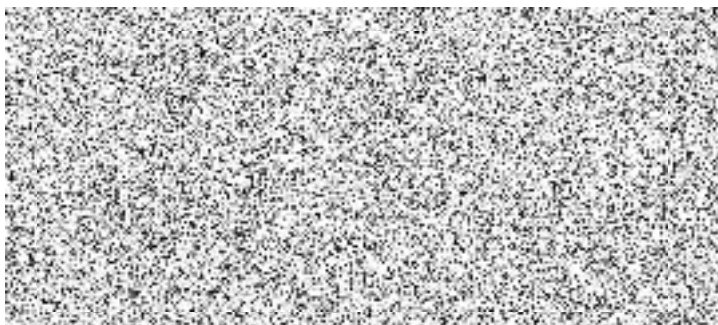

VÝPIS Z KATASTRU NEMOVITOSTÍ

prokazující stav evidovaný k datu 01.10.2021 13:55:03

Vyhotoveno bezúplatně dálkovým přístupem pro účel: Správa majetku, č.j.: KRPC-11507- IČJ-2020-0200VO pro Policejní  
Prezidium ČR  
P.O.BOX 6

Okres: CZ0314 Písek

Obec: 549240 Písek

Kat.území: 720755 Písek

List vlastnictví: 14678

V kat. území jsou pozemky vedeny ve dvou číselných řadách (St. = stavební parcela)

Λ Vlastník, jiný oprávněný	Identifikátor	Podíl
Vlastnické právo Česká republika	00000001-001	

Příslušnost hospodařit s majetkem státu

Krajské ředitelství policie Jihočeského kraje, Lannova  
tr. 193/26, České Budějovice 6, 37001 České Budějovice



ČÁSTEČNÝ VÝPIS

B Nemovitosti

Pozemky

Parcela	Výměra [m2]	Druh pozemku	Způsob využití	Způsob ochrany
St. 4830	2528	zastavěná plocha a nádvoří		
Součástí je stavba: Pražské Předměstí, č.p. 377, obč.vyb Stavba stojí na pozemku p.č.: St. 4830				
St. 7053	78	zastavěná plocha a nádvoří		
Součástí je stavba: bez čp/če, jiná st. Stavba stojí na pozemku p.č.: St. 7053				

B1 Věcná práva sloužící ve prospěch nemovitostí v části B - Bez zápisu

C Věcná práva zatěžující nemovitosti v části B včetně souvisejících údajů - Bez zápisu

D Poznámky a další obdobné údaje - Bez zápisu

Plomby a upozornění - Bez zápisu

E Nabývací tituly a jiné podklady zápisu

Listina

- o Smlouva kupní ze dne 17.12.2001. Právní účinky vkladu práva ke dni 09.01.2002.

V-84/2002-305

Pro: Česká republika

- o Kolaudační rozhodnutí Ministerstvo vnitra OSM-1074-4/09/2007 ze dne 16.04.2007. Právní moc ke dni 12.05.2007.

Z-6130/2007-305

Pro: Česká republika

- o Ohlášení vlastníka pozemku-vlastníka stavby ze dne 12.06.2007.

Z-6130/2007-305

Pro: Česká republika

- o Opatření o určení příslušnosti hospodařit s majetkem státu MV -88237-2/OSM/2008 ze dne 16.12.2008.

Z-649/2009-305

Pro:

Nemovitosti jsou v územním obvodu, ve kterém vykonává státní správu katastru nemovitostí ČR  
Katastrální úřad pro Jihočeský kraj, Katastrální pracoviště Písek, kód: 305.



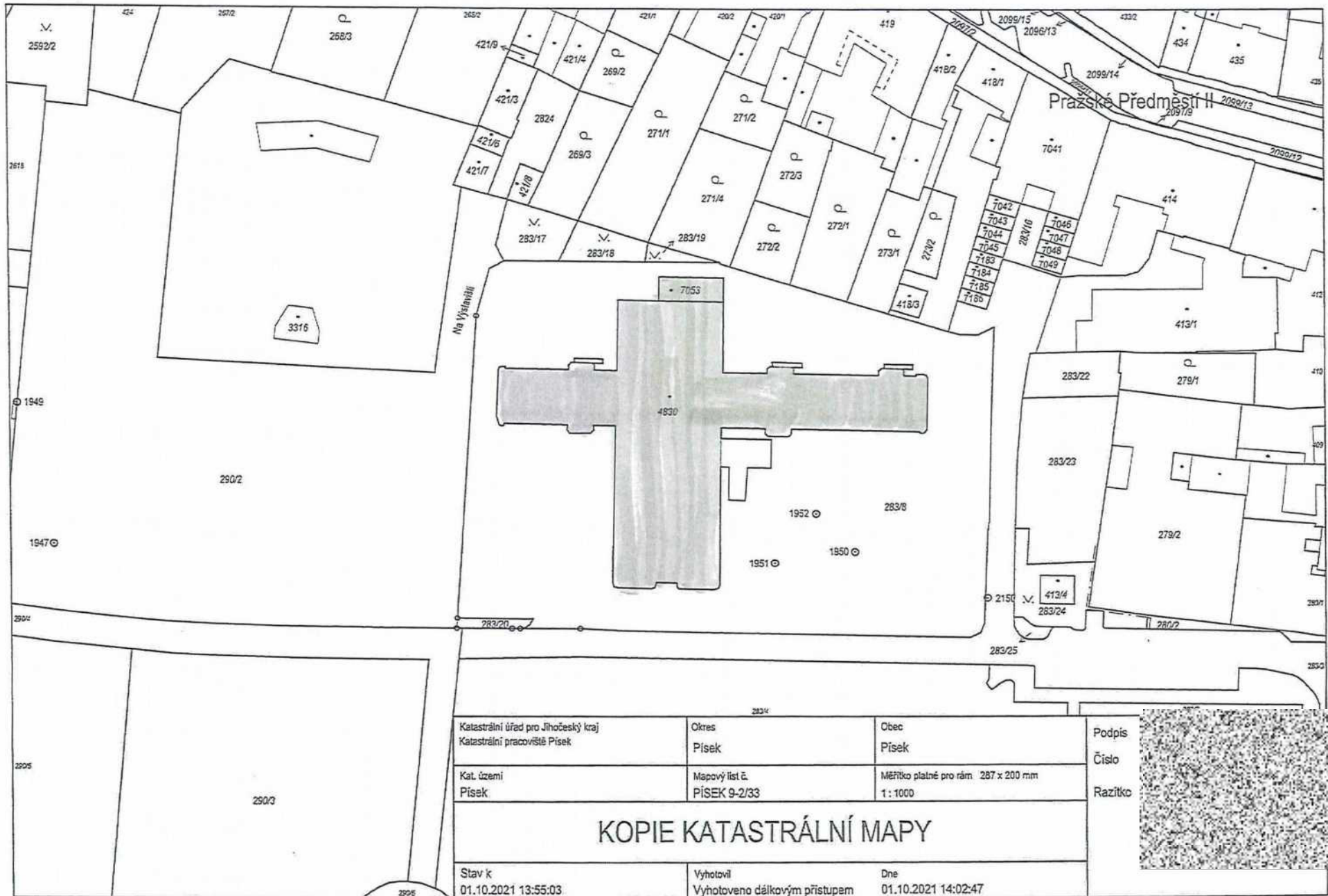

Katastrální úřad pro Jihočeský kraj Katastrální pracoviště Písek	Okres Písek	Obec Písek
Kat. území Písek	Mapový list E. PÍSEK 9-2/33	Měřítko platné pro rám: 287 x 200 mm 1: 1000
<b>KOPIE KATASTRÁLNÍ MAPY</b>		
Stav k 01.10.2021 13:55:03	Vyhotovil Vyhotoveno dálkovým přístupem	Dne 01.10.2021 14:02:47

Podpis  
Číslo  
Razítko

