



Město Litvínov

se sídlem Městský úřad Litvínov, náměstí Míru 11, 436 01 Litvínov
odbor nakládání s majetkem



MELTX00W8GCN

Váš dopis zn.:

Ze dne:

Spis. zn.:

Čj.:

MELT/85188/2021

TEPO spol. s r.o.

Ladova 1560

436 01 Litvínov

Vyřizuje:

Telefon:

E-mail:



IČ: 47284854

DIČ: CZ47284854

Datum:

19.11.2021

Objednávka č. 05/497/2021 (uvádějte ve faktuře)

KT/11819/21

Objednáváme u Vás:

Položka	cena/kpl	ks	celkem bez DPH	celkem vč. DPH
Obnova kuchyňky Městské policie, Vodní 871, Litvínov, dle CN ze dne 09.11.2021	97 964,69	1	97 964,69	118 537,27
Termín. 30.12.2021				
Celkem			97 964,69	118 537,27

Tato objednávka bude v plném rozsahu uveřejněna dle zákona č. 340/2015 Sb., zákona o registru smluv a nabývá účinnosti dnem, kdy město Litvínov uveřejní objednávku v informačním systému registru smluv.

Město Litvínov ©

odbor nakládání s majetkem



Podpis oprávněné osoby

*SOUHLASÍM SE ZVEŘEJNĚNÍM.
22. 11. 2021*

V Litvínově dne: 19.11.2021



Fakturujte na adresu: Městský úřad Litvínov,
se sídlem náměstí Míru 11,
436 01 Litvínov

IČ: 47284854, DIČ: CZ47284854

Tel.: 775 446 954

Rozpočtová skladba: 6171 5171 05 00555

Příkazce operace

Operaci schvalují: Mgr. Štěpánka Kolčavová Bretová

Dne:

Podpis:

Správce rozpočtu

Operaci schvalují:



Dne:

Podpis:

Komerční banka, a. s.,
číslo účtu 921491/0100
IČ: 002 66 027
DIČ: CZ00266027

Tel.: +420 476 767 600; Fax: +420 476 767 601; Url: www.mulitvinov.cz; E-mail: podatelna@mulitvinov.cz
IČ: 00266027; DIČ: CZ00266027; Bankovní spojení: Komerční banka, a. s., č. ú. 19-0000921491/0100



h₄

Město Litvínov, se sídlem Městský úřad, nám. Míru 11, 436 01 Litvínov

Písemný záznam o předběžné řídicí kontrole před schválením závazku

Rozpočtová skladba: 6171 5171 05 00555 obnova MěÚ



Identifikace připravované operace: obj. č. 05/497/2021 obnova kuchyňky MPO, Vodní

Výše budoucího závazku 118.537,27 Kč (Cena celkem)

Příkazce operace schvaluje připravovanou operaci

Datum	Jméno a příjmení	Podpis příkazce
19.11.2021	Mgr. Štěpánka Kolčavová Bretová	

Správce rozpočtu schvaluje připravovanou operaci

Datum	Jméno a příjmení	Podpis příkazce
19.11.2021		

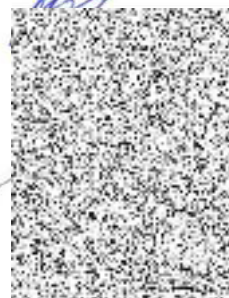

KRYCI LIST ROZPOCTU

Název stavby	Město Litvínov 2021	JKSO	
Název objektu	pracoviště MP - kuchyňka	EČO	
		Místo	Litvínov
		IČO	
		DIČ	
Objednatel	Město Litvínov		
Projektant			
Zhotovitel	TEPO, spol. s r.o.		
Zpracoval			
	Rozpočet číslo	Dne	CZ-CPV
		09.11.2021	
			CZ-CPA

Měrné a účelové jednotky

Počet	Náklady / 1 m.j.	Počet	Náklady / 1 m.j.	Počet	Náklady / 1 m.j.
0	0,00	0	0,00	0	0,00

Rozpočtové náklady v CZK

A		B		C					
Základní rozp. náklady		Doplnkové náklady		Náklady na umístění stavby					
1	HSV	Dodávky	5 769,62	8	Práce přesčas	0,00	13	Zařízení staveniště	0,00
2		Montáž	24 381,40	9	Bez pevné podl.	0,00	14	Projektové práce	0,00
3	PSV	Dodávky	9 494,45	10	Kulturní památka	0,00	15	Územní vlivy	0,00
4		Montáž	11 398,12	11		0,00	16	Provozní vlivy	0,00
5	"M"	Dodávky	0,00				17	Jiné VRN	0,00
6		Montáž	0,00				18	VRN z rozpočtu	4 313,10
7	ZRN (ř. 1-6)		51 043,59	12	DN (ř. 8-11)		19	VRN (ř. 13-18)	4 313,10
20	HZS		42 608,00	21	Kompl. činnost	0,00	22	Ostatní náklady	0,00

Projektant, Zhotovitel, Objednatel				D Celkem bez DPH 97 964,69			
				DPH	%	Základ daně	DPH celkem
				snížená	15,0	0,00	0,00
				základní	21,0	97 964,69	20 572,58
				Cena s DPH			118 537,27
				E Přípočty a odpočty			
				Dodá zadavatel			0,00
				Klouzavá doložka			0,00
				Zvýhodnění			0,00

N
IČ



ROZPOČET

Stavba: Město Litvínov 2021
Objekt: pracoviště MP - kuchyňka

Objednatel: Město Litvínov
Zhotovitel: TEPO, spol. s r.o.
Místo: Litvínov

Zpracoval:
Datum: 9. 11. 2021

Č.	Kód položky	Popis	MJ	Množství celkem	Cena jednotková	Cena celkem	Hmotnost celkem
HSV		Práce a dodávky HSV				29 031,02	0,219
6		Úpravy povrchů, podlahy a osazování výplní				22 084,62	0,218
1	612131121	Penetrační disperzní nátěr vnitřních stěn nanášený ručně	m2	36,880	69,30	2 555,78	0,010
2	612135011	Vyrovnání podkladu vnitřních stěn tmelem tl do 2 mm	m2	17,240	285,00	4 913,40	0,094
3	612311131	Potažení vnitřních stěn vápenným štukem tloušťky do 3 mm	m2	34,480	328,00	11 309,44	0,103
4	619991001	Zakrytí podlah fólií přilepenou lepící páskou	m2	8,000	95,00	760,00	0,000
5	619991002	Zakrytí podlah geotextilií 200g/m2 volně položenou 2x	m2	16,000	56,00	896,00	0,000
6	619995001	Začištění omítek po montáži elektroinstalace	m	7,500	220,00	1 650,00	0,011
9		Ostatní konstrukce a práce, bourání				1 336,00	0,000
7	952901111	Vyčištění budov bytové a občanské výstavby při výšce podlaží do 4 m	m2	8,000	167,00	1 336,00	0,000
997		Přesun sutě				4 130,00	0,000
8	997013211	Vynošení vybouraných hmot ručně	kus	1,000	1 880,00	1 880,00	0,000
9	997013501	Odvoz sutí a vybouraných hmot na skládku	kus	1,000	1 200,00	1 200,00	0,000
10	997013631	Poplatek za uložení odpadu na skládce	kus	1,000	1 050,00	1 050,00	0,000
998		Přesun hmot				1 480,40	0,000
11	998018001	Přesun hmot ruční pro budovy v do 6 m	kus	1,000	1 480,40	1 480,40	0,000
PSV		Práce a dodávky PSV				22 012,57	0,231
725		Zdravotechnika - zařizovací předměty				450,00	0,000
12	725800924	Zpětná montáž baterie nástěnné včetně demontáže	kus	1,000	450,00	450,00	0,000
763		Konstrukce suché výstavby				4 888,35	0,095
13	763211142	SDK výplň dveří tl 115 mm profil CW+UW 100 deska Farmacel 1x15 s izolací tl 100mm, přetmelení, bandáže	m2	1,800	2 550,00	4 590,00	0,095
14	998763401	Přesun hmot procentní pro sádrokartonové konstrukce	%	45,900	6,50	298,35	0,000
766		Konstrukce truhlářské				6 098,09	0,021
15	766660001	Montáž dveřních křidel otvíravých jednokřídlových š do 0,8 m do ocelové zárubně	kus	1,000	707,00	707,00	0,000
16	SLD.0012523.UR S	dveře dřevěné vnitřní hladké plně 1křídlové buk 80x197 cm KLASIK/CPL	kus	1,000	2 955,26	2 955,26	0,020
17	766660728	Montáž dveřního interiérového kování - zámku	kus	1,000	140,00	140,00	0,000
18	54964110	vložka zámková cylindrická oboustranná	kus	1,000	216,00	216,00	0,000
19	766660729	Montáž dveřního interiérového kování - štitku s klikou	kus	1,000	161,00	161,00	0,000

Č.	Kód položky	Popis	MJ	Množství celkem	Cena jednotková	Cena celkem	Hmotnost celkem
20	54914622	kování dveřní vrchní klika včetně štítu hranatý otvor pro fab PZ kl/kl nerez TIPA	kus	1,000	495,00	495,00	0,001
21	766812830	Demontáž kuchyňských linek dřevěných nebo kovových délky do 1,8 m	kus	1,000	1 120,00	1 120,00	0,000
22	998766201	Přesun hmot procentní pro konstrukce truhlářské	%	46,743	6,50	303,83	0,000

781 Dokončovací práce - obklady 4 571,41 0,062

23	781151031	Celoplošně vyrovnání podkladu stěrkou tl 3 mm	m2	2,400	232,00	556,80	0,011
24	781473810	Demontáž obkladů z obkladaček keramických lepených	m2	2,400	175,00	420,00	0,000
25	781474114	Montáž obkladů vnitřních keramických hladkých do 22 ks/m2 lepených flexibilním lepidlem	m2	2,400	522,00	1 252,80	0,013
26	59761040	obklad keramický hladký přes 19 do 22ks/m2	m2	3,000	310,00	930,00	0,038
27	781477111	Příplatek k montáži obkladů vnitřních keramických hladkých za plochu do 10 m2	m2	2,400	383,00	919,20	0,000
28	781494511	Plastové profily ukončovací lepené flexibilním lepidlem	m	1,200	178,00	213,60	0,001
29	998781201	Přesun hmot procentní pro obklady keramické v objektech v do 6 m	%	42,924	6,50	279,01	0,000

783 Dokončovací práce - nátěry 1 785,00 0,001

30	783601307	Odmaštění žebrových trub rozpouštědlovým odmašťovačem před provedením nátěru	kus	1,000	220,00	220,00	0,000
31	783601715	Odmaštění ředidlovým odmašťovačem potrubí DN do 50 mm	m	7,000	25,00	175,00	0,000
32	783614101	Základní jednonásobný syntetický nátěr žebrových trub	kus	1,000	285,00	285,00	0,000
33	783614551	Základní jednonásobný syntetický nátěr potrubí DN do 50 mm	m	7,000	35,00	245,00	0,000
34	783617107	Krycí dvojnásobný syntetický nátěr žebrových trub	kus	1,000	398,00	398,00	0,000
35	783617615	Krycí dvojnásobný syntetický tepelně odolný nátěr potrubí DN do 50 mm	m	7,000	66,00	462,00	0,000

784 Dokončovací práce - malby a tapety 4 219,72 0,052

36	784121001	Oškrabání malby v místnostech výšky do 3,80 m	m2	35,280	38,00	1 340,64	0,035
37	784181101	Základní akrylátová jednonásobná bezbarvá penetrace podkladu v místnostech výšky do 3,80 m	m2	34,480	26,00	896,48	0,007
38	784221101	Dvojnásobné bílé malby ze směsi za sucha dobře otěruvzdorných v místnostech do 3,80 m	m2	34,480	57,50	1 982,60	0,010

HZS Hodinové zúčtovací sazby 42 608,00 0,164

39	HZS2121	HZS truhlář (sestavení a montáž kuch.linky, výřez a osazení pracovní desky, montáž dřezu včetně sifonu a varné desky, doprava, přesun hmot)	hod	36,000	420,00	15 120,00	0,000
40	55231079	dřez kuchyňský s odkládací plochou 760x435 mm nerez	kus	1,000	1 399,00	1 399,00	0,005
41	54112300	deska indukční 2 varné zóny 290x550mm	kus	1,000	4 319,00	4 319,00	0,004
42	61510103	kuchyňská linka 180cm spodní část 240cm horní část materiál laminovaná deska odstín dub sonoma	kus	1,000	5 600,00	5 600,00	0,065
43	61510102	pracovní deska 2600x600x28mm - výběr dle investora	kus	1,000	2 119,00	2 119,00	0,057
44	61510101	příslušenství k pracovní desce - lišta, vnitřní roh, koncovka, hrana	kus	1,000	897,00	897,00	0,028
45	HZS2221	HZS elektrikář (vysekání drážek a vykroužení otvorů, montáž kabelu, vypínače a zásuvek, osazení jistič-chrániče, úprava rozvadeče, doprava)	hod	18,000	420,00	7 560,00	0,000
46	34111036	kabel J (CYKY) 3x2,5mm2	m	25,000	49,00	1 225,00	0,004
47	34571010	lišta elektroinstalační vkladací 18x13mm	m	3,000	34,00	102,00	0,000
48	34571450	krabice pod omítku PVC přístrojová kruhová D 70mm	kus	3,000	13,00	39,00	0,000
49	35889206	jistič-chránič 16A 1f Bonega	kus	1,000	1 030,00	1 030,00	0,000

Č.	Kód položky	Popis	MJ	Množství celkem	Cena jednotková	Cena celkem	Hmotnost celkem
50	ABB.355301289B 1	Spínač jednopólový, řazení 1	kus	1,000	99,00	99,00	0,000
51	ABB.55172389B1	Zásuvka jednonásobná, chráněná	kus	1,000	99,00	99,00	0,000
52	ABB.5512C2349 B1	Zásuvka dvojnásobná pootočená	kus	2,000	250,00	500,00	0,000
53	35442121	Revizní zpráva	kus	1,000	2 500,00	2 500,00	0,000

VRN Vedlejší rozpočtové náklady 4 313,10 0,000

VRN4 Inženýrská činnost 3 313,10 0,000

54	045002000	Kompletační a koordinační činnost	%	3,500	946,60	3 313,10	0,000
----	-----------	-----------------------------------	---	-------	--------	----------	-------

VRN8 Přesun stavebních kapacit 1 000,00 0,000

55	081002000	Doprava zaměstnanců	kpl	1,000	1 000,00	1 000,00	0,000
----	-----------	---------------------	-----	-------	----------	----------	-------

Celkem 97 964,69 0,614