



MĚSTO LITOMĚŘICE
Odbor územního rozvoje

Město Litoměřice

SMLOUVA O DÍLO

na realizaci veřejné zakázky malého rozsahu
„Litoměřice, Žernosecká - zastávka BUS“

Město Litoměřice

se sídlem: Mírové náměstí 15/7, 412 01 Litoměřice

IČO: 00263958

DIČ: CZ00263958

zastoupené: Ing. Venuší Brunclíkovou, MBA, vedoucí Odboru územního rozvoje (dále jen „OÚR“)

(dále jen „Objednatel“)

na straně jedné a

Ing. Kamil Žilka

se sídlem: Velká Dominikánská 25, 412 01 Litoměřice

IČO: 12791369

DIČ: [REDACTED]

Fyzická osoba podnikající dle živnostenského zákona nezapsaná v obchodním rejstříku

Bankovní spojení: [REDACTED]

(dále jen „Zhotovitel“)

na straně druhé

(společně dále jen „Smluvní strany“ nebo každý jednotlivě „Smluvní strana“)

uzavírají

v souladu s ustanovením § 2586 a násl. zákona č. 89/2012, Sb., občanského zákoníku,

(dále jen „ObčZ“)

tuto

smlouvu o dílo na provedení veřejné zakázky s výše uvedeným názvem

(dále jen „Smlouva“):

1. ÚČEL SMLOUVY

- 1.1. Účelem Smlouvy je dohodnout právní podmínky provedení veřejné zakázky na stavební práce spočívající v provedení stavebních prací a provedení všech dalších souvisejících činností nutných k úplnému řádnému dokončení díla ze strany Zhotovitele pro Objednatele.

2. PŘEDMĚT SMLOUVY

- 2.1. Předmětem Smlouvy je závazek Zhotovitele provést pro Objednatele na vlastní odpovědnost výstavbu zastávky autobusu v ulici Žernosecká v Litoměřicích za podmínek stanovených Smlouvou a v rozsahu stanoveném v čl. 2.2 Smlouvy (dále jen „Dílo“) a závazek Objednatele zaplatit Zhotoviteli za Dílo dohodnutou cenu.
- 2.2. Zhotovitel se zavazuje provést Dílo dle této Smlouvy a v rozsahu detailně specifikovaném zejména v příloze č. 1 Smlouvy – Výkaz výměr obsahující soupis stavebních prací, dodávek a služeb (dále jen „Výkaz výměr“).
- 2.3. Zhotovitel se zavazuje Dílo řádně zhotovit v souladu s touto Smlouvou a předat jej Objednateli v termínu nejpozději do 31.5.2022.
- 2.4. Objednatel se zavazuje zaplatit Zhotoviteli za Dílo cenu v souladu a způsobem dle čl. 5 Smlouvy.

3. CENA DÍLA A PLATBY

- 3.1. Cena Díla je stanovena na základě Výkazu výměr (příloha č. 1) a činí
- | | |
|-------------------|---------------|
| cena bez DPH: | 454.253,37 Kč |
| DPH ve výši 21 %: | 95.393,21 Kč |
| cena včetně DPH: | 549.646,58 Kč |
- 3.2. Cena Díla, jež je tvořena součtem cen jednotlivých dílčích položek ve Výkazu výměr, je cenou smluvní, pevnou a neměnnou (dále jen „Cena“).
- 3.3. Cena Díla zahrnuje veškeré náklady a výdaje spojené s prováděním Díla, zejména náklady na pracovní sílu, materiály, stroje, zařízení staveniště, dodávku elektřiny, vodné stočné, odvoz a likvidaci odpadů, používání strojů a služeb, zajištění a přepravu veškerých věcí, zařízení, materiálu a dodávek, poplatky a zajištění veškerých dokladů, které je Zhotovitel povinen zajistit pro úspěšný průběh přejímacího řízení a kolaudaci Díla v souladu s příslušnými právními předpisy.
- 3.4. Smluvní strany sjednávají, že platba ceny za Dílo bude provedena dvěma splátkami na základě skutečně provedených prací. Závěrečnou fakturu je Zhotovitel oprávněn vystavit po předání a zhotovení Díla. Nedílnou součástí závěrečné faktury bude zápis o předání a převzetí Díla oběma Smluvními stranami stanovící, že Dílo je bez jakýchkoliv vad a nedodělků.
- 3.5. Smluvní strany sjednávají, že Zhotovitel nemá právo na zálohové platby.
- 3.6. Faktura musí být doručena Objednateli a mít náležitosti daňového dokladu a obchodní listiny dle příslušných právních předpisů včetně vyčísleného DPH v zákonné výši. Nebude-li mít faktura příslušné náležitosti, je Objednatel oprávněn fakturu vrátit; v takovém případě nebude v prodlení s jejím zaplacením.
- 3.7. Faktura je splatná do 21 dnů ode dne jejího doručení Objednateli. Cena se hradí bezhotovostním převodem na účet Zhotovitele uvedený v záhlaví této Smlouvy či později Zhotovitelem Objednateli písemně oznámený. Faktura se považuje za uhrazenou dnem odeslání příslušné částky z účtu Objednatele na účet Zhotovitele.

4. PŘEDÁNÍ A PŘEVZETÍ DÍLA

- 4.1. Objednatel se zavazuje předat staveniště Zhotoviteli a Zhotovitel se zavazuje staveniště převzít na základě výzvy Objednatele. Zhotovitel je povinen poskytnout Objednateli k předání staveniště veškerou součinnost. Zhotovitel se zavazuje příslušné staveniště převzít a při převzetí s odbornou péčí prověřit, zda staveniště nemá zjevné překážky nebo vady bránící zahájení nebo řádnému provedení Díla.
- 4.2. Dílo je řádně Zhotovitelem Objednateli předáno a Objednatelem převzato podpisem zápisu o předání a převzetí Díla oběma Smluvními stranami stanovící, že Dílo je bez jakýchkoliv vad a nedodělků.
- 4.3. Objednatel je oprávněn převzít Dílo i za předpokladu, že bude obsahovat drobné vady a nedodělky; v tom případě budou tyto drobné vady a nedodělky zaznamenány v zápisu o předání a převzetí Díla a stanovena lhůta k jejich odstranění.

5. ODPOVĚDNOST ZA VADY, ZÁRUKA

- 5.1. Zhotovitel odpovídá za to, že Dílo jako celek bude mít vlastnosti stanovené v právních předpisech, Smlouvě (včetně veškerých jejích příloh) a technických normách i doporučujících, jinak vlastnosti a jakost obvyklou.
- 5.2. Zhotovitel poskytuje Objednateli záruku za jakost na Dílo i jeho jednotlivé části v délce 36 měsíců.

6. ZÁVĚREČNÁ USTANOVENÍ

- 6.1. Práva a povinnosti Smluvních stran vzniklé na základě Smlouvy nebo v souvislosti se Smlouvou se řídí právními předpisy České republiky.
- 6.2. Pokud se jakékoliv ustanovení Smlouvy stane neplatným, právně neúčinným nebo nevymahatelným, zůstanou zbývající ustanovení v plné platnosti a účinnosti. Smluvní strany se dohodly nahradit neplatné, právně neúčinné a nevymahatelné ustanovení takovými platnými, právně účinnými a vymahatelnými ustanoveními, jež se svým významem co nejvíce přiblíží smyslu a účelu dotčených ustanovení.
- 6.3. Smlouvu je možné měnit pouze písemně, a to formou vzestupně číslovaných dodatků podepsaných oprávněnými zástupci obou Smluvních stran.
- 6.4. Smluvní strany se zavazují řešit veškeré spory vzniklé na základě Smlouvy nebo v souvislosti s ní především dohodou; není-li dohoda ani do 30 dnů od předložení sporu ke smírnému řešení jednou Smluvní stranu druhé Smluvní straně, budou rozhodovány příslušnými obecnými soudy České republiky.
- 6.5. Zhotovitel je oprávněn postoupit pohledávky vyplývající ze Smlouvy třetím osobám pouze po předchozím písemném souhlasu Objednatele.
- 6.6. Objednatel, jako povinný subjekt podle zákona č. 340/2015 Sb., o zvláštních podmínkách účinnosti některých smluv, uveřejňování těchto smluv a o registru smluv (dále jen „**Zákon o registru smluv**“), touto doložkou potvrzuje, že pro platnost a účinnost tohoto právního jednání splní povinnosti uložené uvedeným zákonem, tedy že tuto Smlouvu zveřejní v informačním systému registru smluv (dále jen „ISRS“).
- 6.7. Smluvní strany jsou si vědomy, že Objednatel je povinným subjektem podle Zákona o registru smluv, a tímto vyslovují svůj souhlas se zveřejněním této Smlouvy v ISRS na dobu neurčitou a uvádějí, že výslovně označily údaje, které se neuveřejňují.
- 6.8. Smluvní strany podpisem této Smlouvy potvrzují, že ve smyslu § 1770 ObčZ mezi sebou před uzavřením této Smlouvy ujednaly dohodu, podle které je tato Smlouva platně uzavřena dnem podpisu poslední ze Smluvních stran.

- 6.9. Smlouva nabývá účinnosti dnem uveřejnění Smlouvy v ISRS.
- 6.10. Nedílnou součástí této Smlouvy jsou:
- příloha č. 1 – Výkaz výměr
- 6.11. Smlouva je vyhotovena ve třech stejnopisech s platností originálu, přičemž dva obdrží Objednatel a jeden Zhotovitel.

Objednatel

Zhotovitel

V Litoměřicích dne **24. 11. 2021**

V Litoměřicích dne **24. 11. 2021**

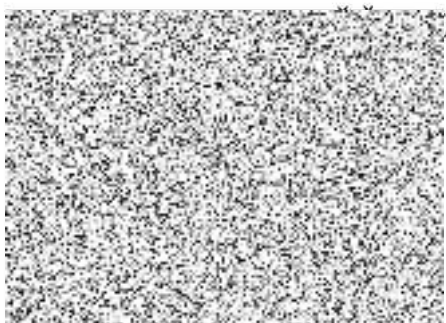

Ing. Venuše Brunclíková, MBA
vedoucí OÚR



Ing. Kamil Žilka

Příloha č. 1

Výkaz výměr

poř.č.	pol.číslo	popis položky	m.j.	množství	cena/mj.	cena celkem
Název: Zastávka BUS						
Místo: ul. Žemosecká						
Datum : 11.2021						
Vypracoval :						
Bourání						
1.	91973-5113	Řezání stávajícího živičného krytu tl.do 150mm	m	45,0	129,00	5805,00
2.	11310-7443	Odstr.podkl.živičných tl 150 mm stroj.pl do 15 m2	m2	22,5	187,00	4207,50
3.	99722-1611	Nakládání suti na dopravní prostředek	t	7,1	165,00	1173,15
4.	99722-1561	Vodorovná doprava suti do 1km	t	7,1	47,30	336,30
5.	99722-1569	Za další km	t	64,0	12,00	767,88
6.	99722-1615	Poplatek za uložení na skládce	t	7,1	200,00	1422,00
7.	98101-1111	Demolice budov dřevěných postupným rozebír.	m3	8,0	86,00	688,00
Bourání celkem						14399,83
Zemní práce						
8.	11121-1101	Odstranění křovin ručně	m2	40,0	101,00	4040,00
9.	11210-1102	Odstranění stromů listnatých do prům.500mm	ks	4,0	304,00	1216,00
10.	12225-1104	Odkop.nezap.v hor.tř.těž.l, sk.3 do 500 m3 strojně	m3	139,4	131,00	18261,40
11.	18195-1112	Úprava pláňe se zhutněním	m2	246,5	21,80	5373,70
12.	16235-1104	Vodorovné přemístění výkopku do 1km	m3	278,8	81,00	22582,80
13.	16715-1101	Nakládání výkop.z hor.tř.těž.l, sk.1 až 3 do 100 m3	m3	139,4	140,00	19516,00
14.	17115-1103	Uložení sypaniny do násypů zhutněných strojně	m3	199,7	119,00	23764,30
15.	17115-1101	Hutnění boků násypů	m2	113,0	39,10	4418,30
16.	18211-1121	Svahování násypů ručně	m2	113,0	102,00	11526,00
17.	18141-1132	Založení trávníku výsevem ve svahu do 1:2	m2	113,0	28,80	3254,40
18.	Specifikace	Travní semeno	kg	3,0	150,00	450,00
						114402,90
Komunikace						
19.	91613-1213	Osazení obrubníku bet.silničního do lože z bet.	m	79,0	256,00	20224,00
20.	Specifikace	Obrubník silniční betonový H25	m	33,5	156,50	5242,75
21.	Specifikace	Obrubník silniční betonový T10	m	45,8	115,00	5267,00
22.	Specifikace	Obrubník chodníkový bet.náběhový	ks	2,0	345,50	691,00
23.	91643-1112	Osazení bezbariér.obrubníku do bet.lože s opěrou	m	12,0	826,00	9912,00
24.	Specifikace	Obrubník zastávkový bezbariérový HK	ks	12,0	2305,00	27660,00
25.	91633-1112	Osazení zahradního obrubníku bet.do lože z bet.	m	38,5	155,00	5967,50
26.	Specifikace	Obrubník zahradní betonový	m	39,7	68,50	2716,37
27.	91699-1121	Lože pod obrubník z betonu	m3	4,5	3020,00	13688,15
28.	56485-1111	Podklad ze štěrkodrti tl.150mm	m2	54,5	162,00	8829,00
29.	56486-1111	Podklad ze štěrkodrti tl.200mm	m2	84,9	211,00	17913,90
30.	56713-2115	Podklad ze směsi stmel.cem.SC C8/10 tl.200mm	m2	98,6	413,00	40701,15
31.	59621-1112	Kladení bet.zámkové dl.tl.60mm	m2	54,5	279,00	15205,50
32.	Specifikace	Betonová zámková dl.Cihla slep.červ. 60mm	m2	2,8	503,00	1398,34
33.	Specifikace	Betonová zámková Cihla červená 60mm	m2	2,8	303,50	843,73
34.	Specifikace	Betonová zámková dl.Kost šedá 60mm	m2	51,0	275,00	14019,50
35.	59124-1111	Kladení dlažby z kostek drobných z kam.na MC	m2	73,5	647,00	47554,50

36.	Specifikace	Dlažba žulová K 16 - dodá investor	t	18,4	0,00	0,00
37.	57233-0111	Vyspravení kom.obal.kam.do 15 m2 tl.50mm	m2	18,0	495,00	8910,00
38.	57234-0112	Vyspravení kom.asfalt.bet. do 15 m2 tl.70mm	m2	18,0	699,00	12582,00
39.	91451-1111	Montáž sloupku doprav.značky s bet.základem	ks	4,0	272,00	1088,00
40.	Specifikace	Dopravní značka A12a	ks	2,0	980,00	1960,00
41.	Specifikace	Dopravní značka IJ4b	ks	1,0	980,00	980,00
42.	Specifikace	Sloupek dopravní značky Zn.	ks	3,0	990,00	2970,00
43.	Specifikace	Objímka na sloupek dopr.značky	ks	6,0	83,00	498,00
44.	Specifikace	Víčko slopku dopr.zn.	ks	3,0	20,00	60,00
45.	91562-1111	Předznačení vorovn.dopr.značení	m2	3,2	29,00	92,80
46.	91523-1111	Vodorovné dopr.zn.bílý plast	m2	3,2	247,00	790,40
Komunikace celkem						267765,59
Přesun hmot						
47.	99822-3011	Přesun hmot	t	164,2	199,00	32685,05
Přesun hmot celkem						32685,05
VRN						
58.	Specifikace	Vytyčení inženýrských sítí	soubor	1,00	2000,00	2000,00
59.	Specifikace	Dokumentace ke stavebnímu povolení	soubor	1,00	15000,00	15000,00
60.	Specifikace	Dopravně inženýrská opatření	soubor	1,00	3000,00	3000,00
61.	Specifikace	Zaměření skutečného stavu	soubor	1,00	5000,00	5000,00
VRN celkem						25000,00
CELKEM						454 253,37 Kč
DPH						95 393,21 Kč
Celkem vč. DPH						549 646,58 Kč