



4187/HHB/2021-HHBH

Čj.: UZSVM/HHB/3989/2021-HHBH

Úřad pro zastupování státu ve věcech majetkových

se sídlem Rašínovo nábřeží 390/42, Nové Město, 128 00 Praha 2,
za který jedná JUDr. Michal Votřel, MPA, ředitel Územního pracoviště Hradec Králové,
na základě Příkazu generálního ředitele č. 6/2019, v účinném znění,
IČO: 69797111
bankovní spojení: č.ú. 19-7126511/0710 /příjmový/, 7126511/0710 /výdajový/, vedené u ČNB

(dále jen „půjčitel“)

a

Krajská hygienická stanice kraje Vysočina se sídlem v Jihlavě,

Tolstého 1914/15, 586 01 Jihlava,
za kterou jedná JUDr. Jan Pečinka, ředitel KHS kraje Vysočina, na základě rozhodnutí
o jmenování ze dne 19. července 2021, č.j. MZDR 28093/2021-1/ST
IČO: 71009311
bankovní spojení: č.ú. 019-33020681/0710 (příjmový), 33020681/0710 (výdajový), vedené u ČNB

(dále jen „vypůjčitel“)

uzavřely dne 27. 6. 2016 zápis o výpůjčce nebytových prostor, kterým bylo sjednáno bezúplatné užívání nebytových prostor v budově Štáflova č.p. 2003, která je součástí pozemku stavební parcela č. 222/1 v Havlíčkově Brodě a v budově bez čp/če, která je součástí pozemku stavební parcela č. 222/4 v Havlíčkově Brodě č.j.: UZSVM/HHB/3408/2016-HHBH, ve znění Dodatku č. 1 č.j.: UZSVM/HHB/4678/2017-HHBH ze dne 11. 8. 2017 (dále také „zápis“). Obě strany se dohodly na uzavření dodatku v tomto znění:

DODATEK č. 2

k zápisu o výpůjčce nebytových prostor ze dne 27. 6. 2016, ve znění Dodatku č. 1 ze dne 11. 8. 2017 (dále jen „dodatek“).

Čl. I

Text čl. I, odst. 2 zápisu se s účinností od 1. 11. 2021 ruší a nahrazuje se novým textem tohoto znění:

2) Půjčitel tímto zápisem přenechává vypůjčitelu k bezúplatnému užívání v budově I, tyto nebytové prostory:

I. PP		
sklad č. PO.07P	o výměře	9,55 m ²
I.NP		
kancelář č. 110	o výměře	23,65 m ²
kancelář č. 111	o výměře	26,55 m ²
kancelář č. 112	o výměře	18,20 m ²
kancelář č. 113	o výměře	19,30 m ²
kancelář č. 114	o výměře	20,55 m ²

kancelář č. 116	o výměře	21,37 m ²
kancelář č. 117	o výměře	19,77 m ²
kancelář č. 118	o výměře	19,84 m ²
kancelář č. 119	o výměře	19,30 m ²
kancelář č. 120	o výměře	20,65 m ²
kancelář č. 121	o výměře	20,33 m ²
sklad č. 195	o výměře	5,29 m ²

II.NP

14. kancelář č. 219	o výměře	20,00 m ²
15. sklad č. 295	o výměře	5,29 m ²

tedy nebytové prostory o celkové výměře 269,64 m², které se nacházejí v I. podzemním podlaží a v I. a II. nadzemním podlaží budovy I. Jejich umístění vyplývá z plánu nebytových prostor, který je přílohou č. 1 tohoto dodatku. Dále bude vypůjčitel užívat garážová stání č. 1, 4, 6 v objektu garáží, postaveném na pozemku stavební parcela číslo 222/4 o celkové výměře 49,7 m² (viz příloha č. 1). Vypůjčitel bude současně užívat společné přístupové chodby, WC a kuchyňku v I. nadzemním podlaží budovy I. Celková výměra užívaných ploch, podíl na společných prostorách a počet dislokovaných osob je uveden v příloze č. 2 tohoto dodatku.

Čl. II

Závěrečná ustanovení

- 1) Ostatní ustanovení zápisu se tímto dodatkem nemění.
- 2) Dodatek je uzavřen a nabývá platnosti okamžikem podpisu poslední smluvní stranou a účinnosti dne 1. 11. 2021.
- 3) Tento dodatek je vyhotoven ve dvou stejnopisech, z nichž každý má platnost originálu.

V Hradci Králové dne - 9 -11- 2021

V Jihlavě dne 23.11. 2021

Úřad pro zastupování státu
ve věcech majetkových

Krajská hygienická stanice kraje Vysočina
se sídlem v Jihlavě

ÚŘAD PRO ZASTUPOVÁNÍ STÁTU
VE VĚCÍCH MAJETKOVÝCH

KRAJSKÁ HYGIENICKÁ STANICE KRAJE VYSOČINA
se sídlem v Jihlavě
Tolstého 1914/15, 586 01 Jihlava

.....
JUDr. Michal Votřel, MPA
ředitel Územního pracoviště Hradec Králové

.....
JUDr. Jan Pečinka
ředitel KHS kraje Vysočina

Příloha č. 1. Plánek nebytových prostor a úklidu

Příloha č. 2. Celková výměra užívaných a společných prostor, počet osob

Plánek nebytových prostor a úklidu

Příloha č. 1

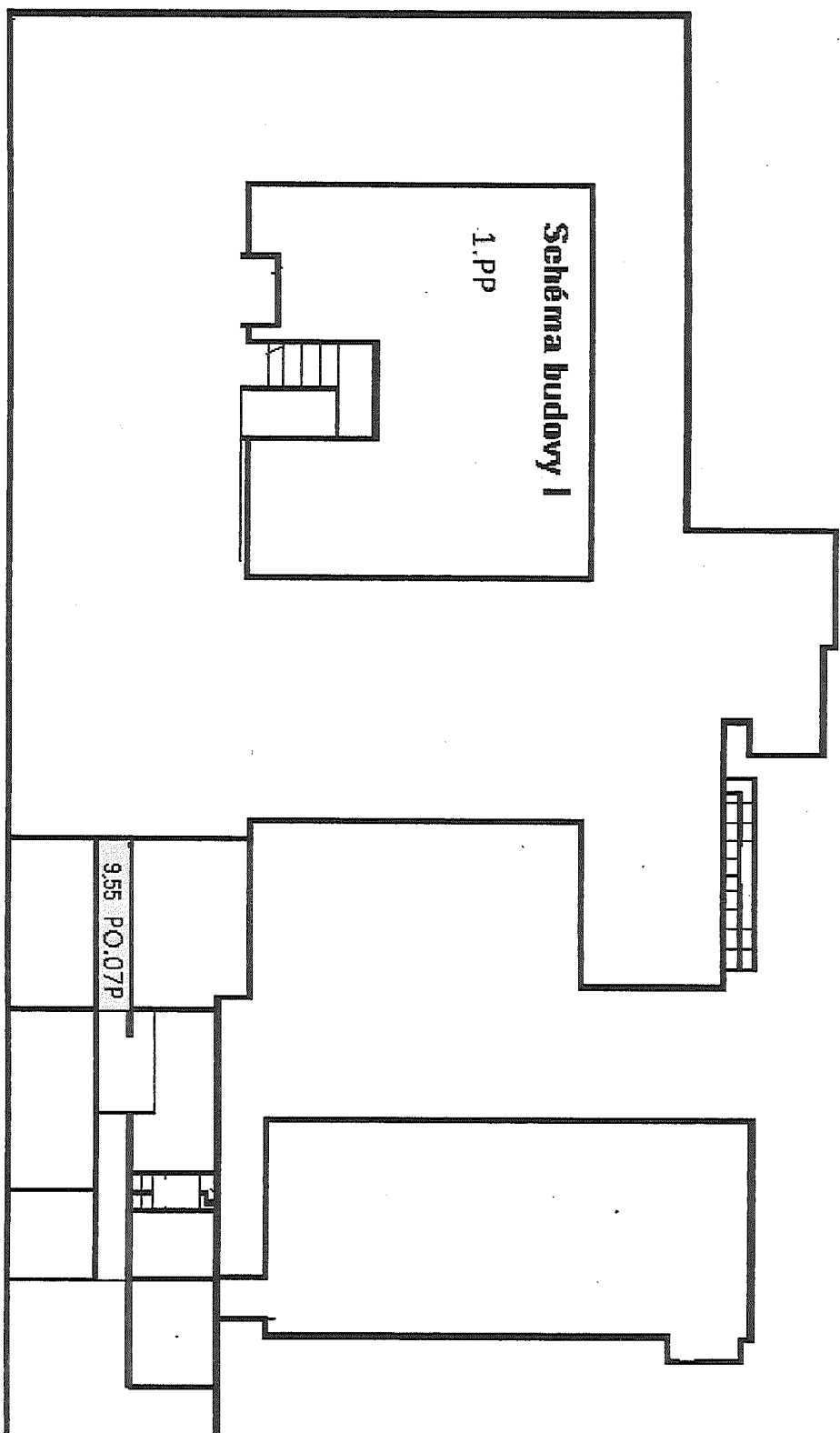

 Krajská hygienická stanice

Schéma budovy I 1 NP.





Krajská hygienická stanice

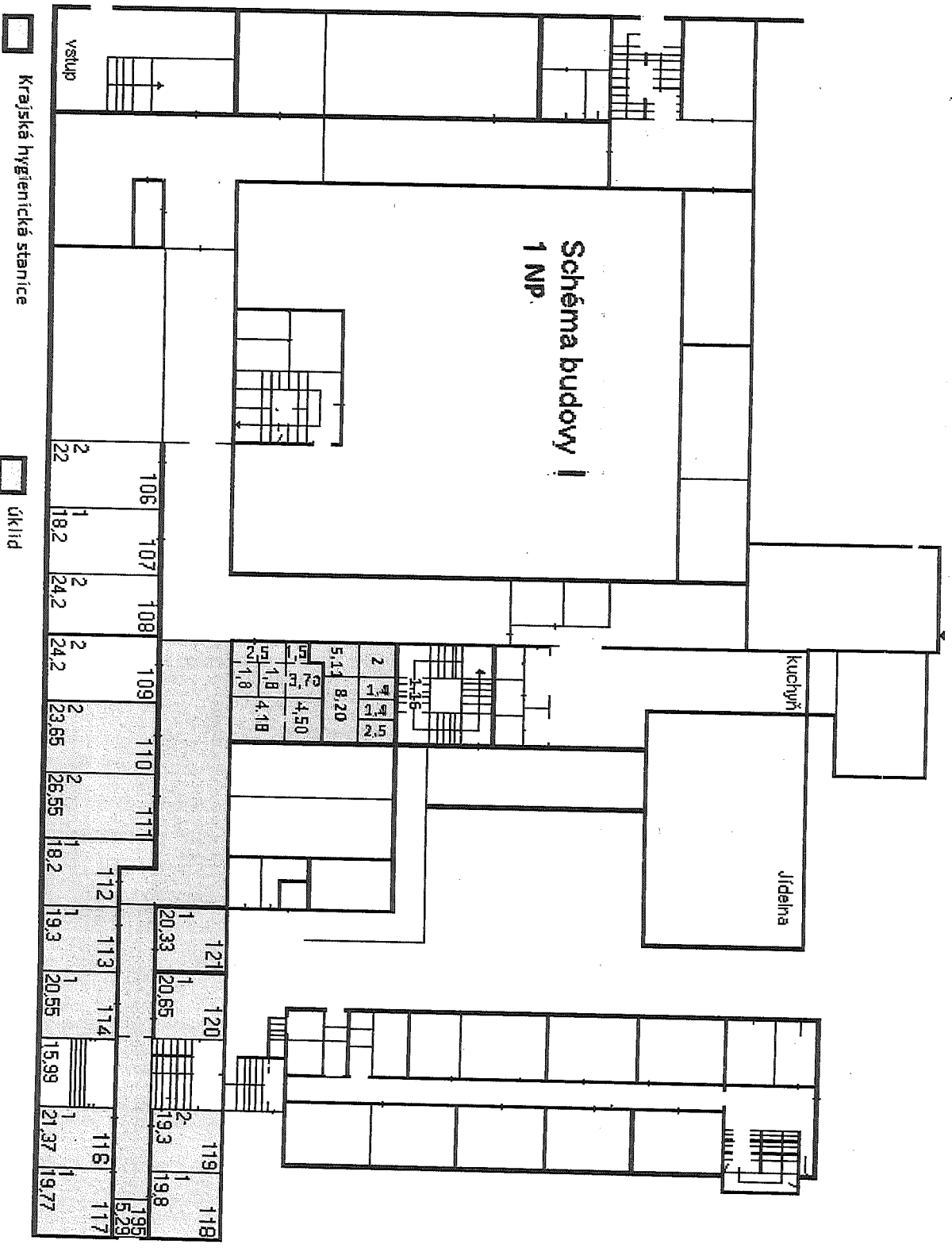
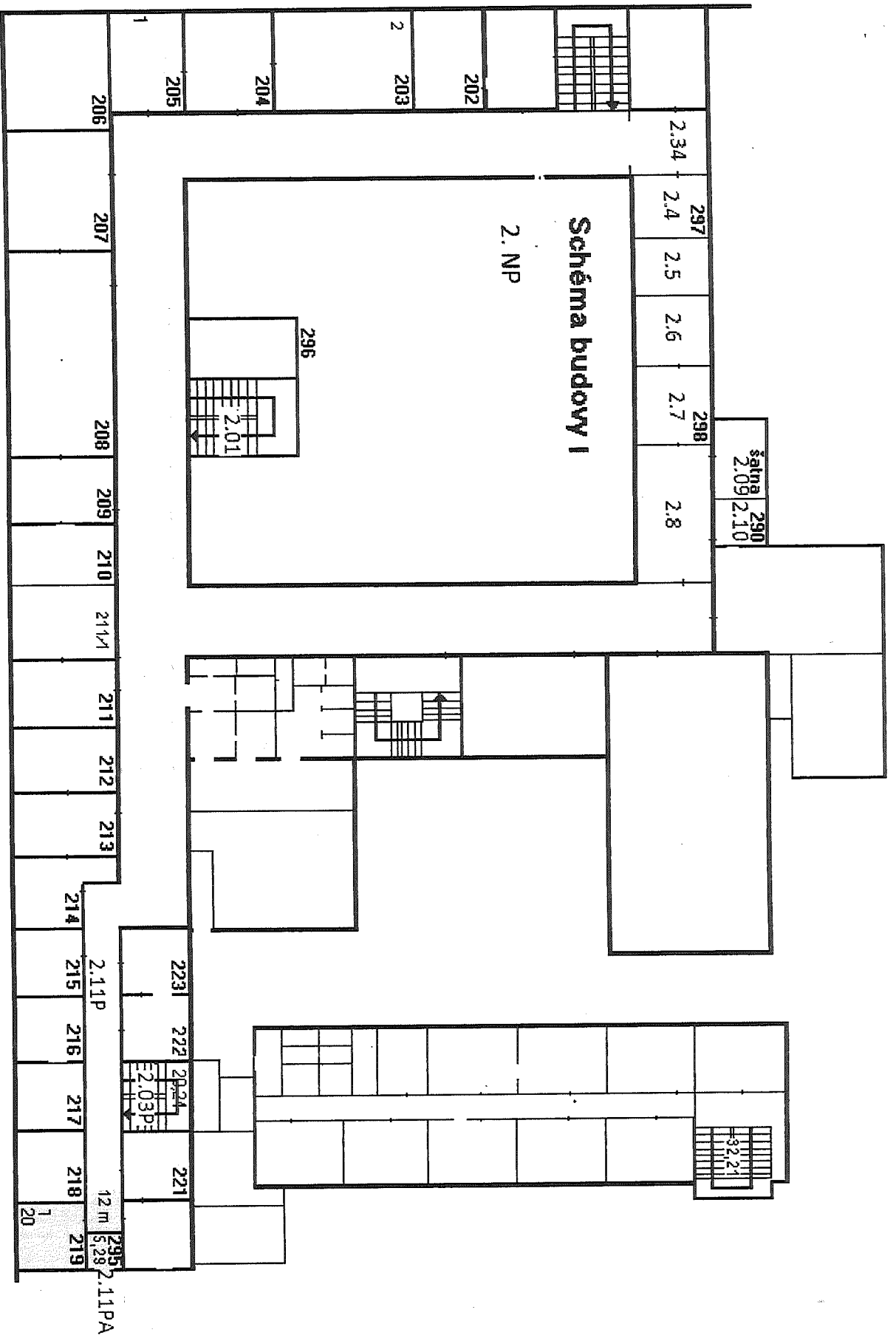

Úklid

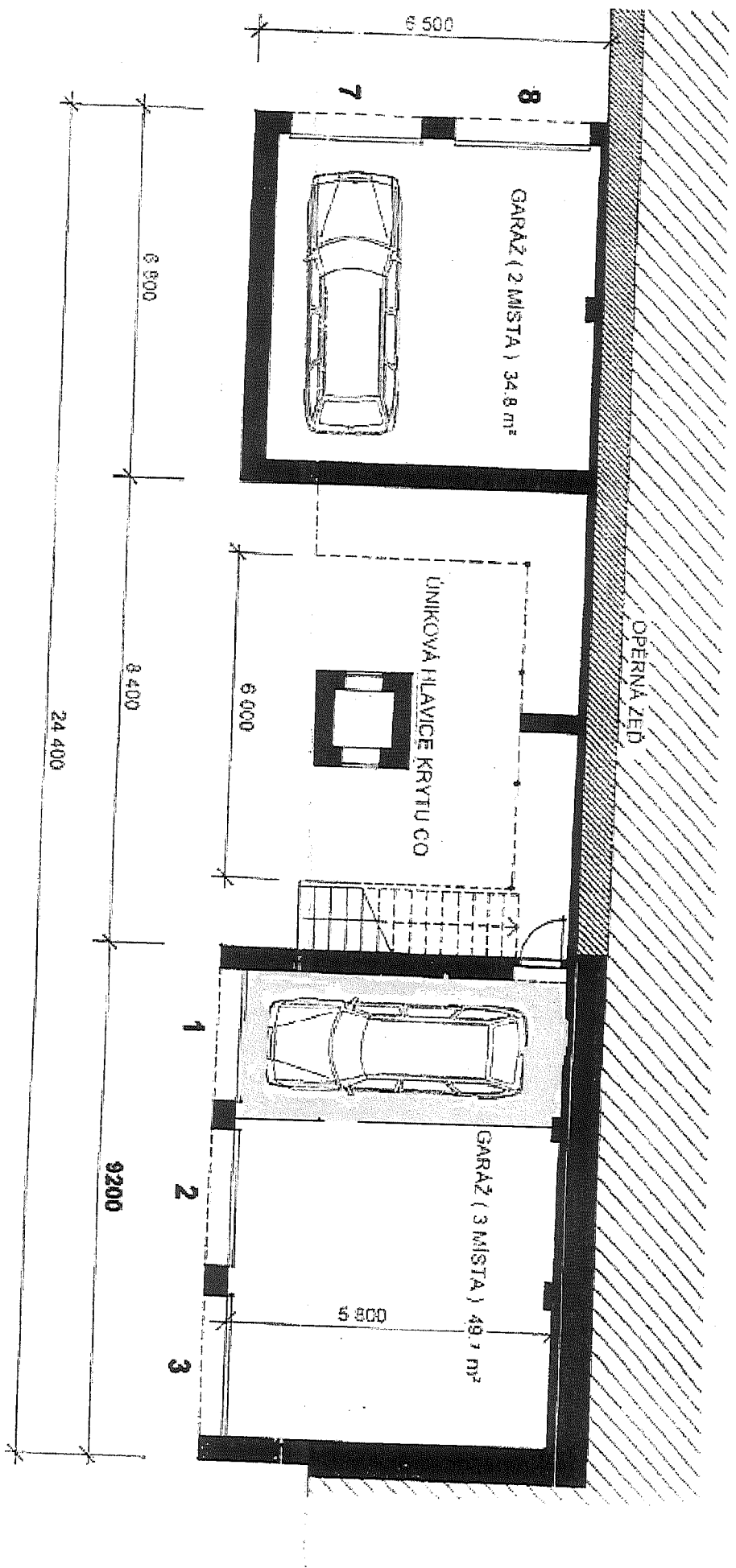

Krajská hygienická stanice

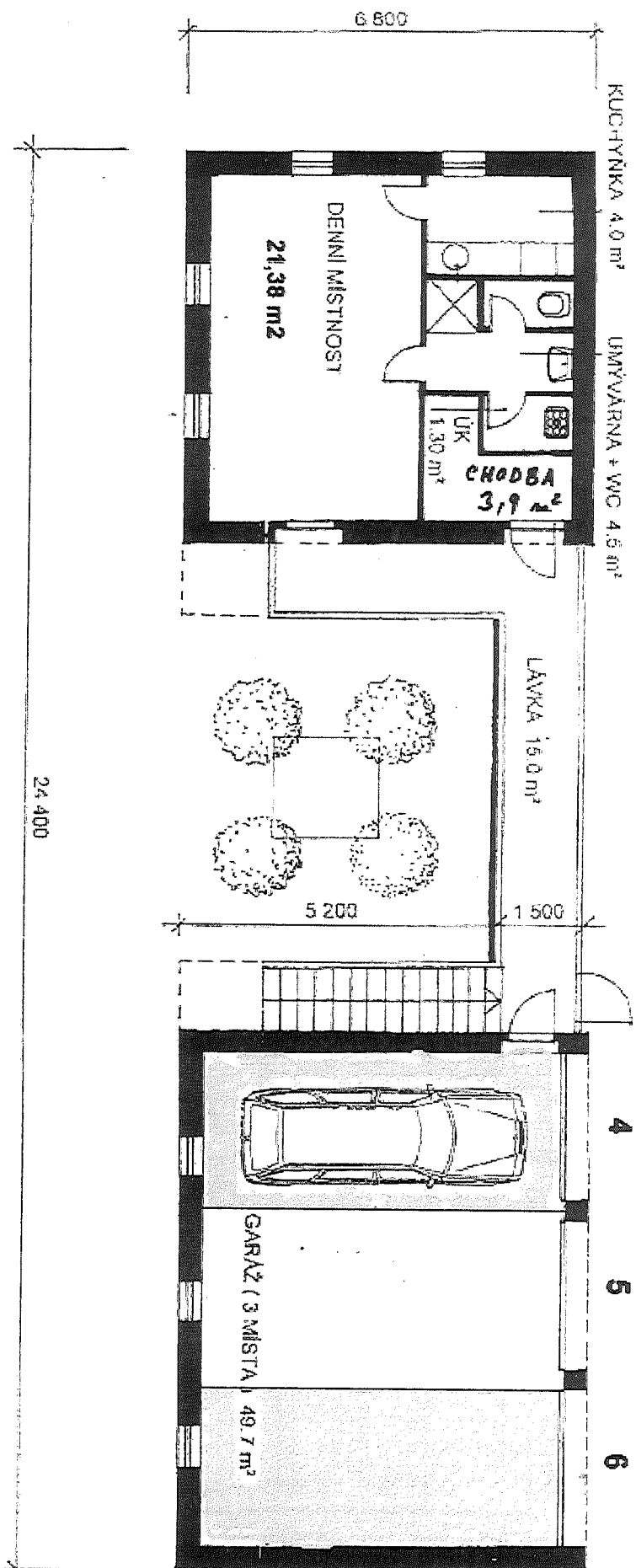

Krajská hygienická stanice

Celková výměra užívaných a společných prostor

subjekt	celková výměra užívaných prostor	podíl společných prostor	užívaná plocha celkem	Počet osob
Krajská hygienická stanice kraje Vysočina se sídlem v Jihlavě, budova I	269,64	177,05	446,69	17
Krajská hygienická stanice kraje Vysočina se sídlem v Jihlavě, garáže		49,7	49,7	
celkem	269,64	226,75	496,39	17