

S M L O U V A

o změně příslušnosti hospodařit s movitým majetkem státu

uzavřená podle § 55 odst. 3 zákona č. 219/2000 Sb., o majetku České republiky a jejím vystupování v právních vztazích, ve znění pozdějších předpisů a § 14 a násl. vyhlášky č. 62/2001 Sb., o hospodaření organizačních složek státu a státních organizací s majetkem státu, ve znění pozdějších předpisů

Institut postgraduálního vzdělávání ve zdravotnictví - IPVZ

příspěvková organizace zřizovaná Ministerstvem zdravotnictví

se sídlem: Ruská 85, 100 05 Praha 10

IČ: 00023841

zastoupený:

(dále jen „předávající“)

a

Fakultní nemocnice Brno

příspěvková organizace zřizovaná Ministerstvem zdravotnictví

se sídlem: Jihlavská 20, 625 00 Brno

IČ: 652 69 705

zastoupená:

(dále jen „přejímající“)

Smluvní strany uzavírají a podpisem této smlouvy již uzavřely níže uvedeného dne, měsíce a roku tuto smlouvu o převodu majetku (dále jen „Smlouva“).

ČI. I

1. Předávající má příslušnost hospodařit s movitým majetkem státu, a to s níže uvedeným motorovým vozidlem – důvod příslušnosti hospodařit s majetkem: Smlouva o změně příslušnosti hospodařit s movitým majetkem státu ze dne 23. 3. 2017, uzavřená mezi předávajícím a Správou služeb Ministerstva průmyslu a obchodu, IČO: 61382060, č. smlouvy: I/007-2017.

Škoda Superb 2,0 TSi

RZ:

barva:

VIN:

rok výr.:

emise a TK platná do:

stav tachometru:

pořizovací cena vozidla v r. 2010:

pořizovací cena při převzetí:

zůstatková cena:

0,00 Kč

dále jen „vozidlo“.

2. Příslušenstvím vozidla jsou letní pneumatiky na discích v počtu 4 kusů.

Vozidlo a příslušenství je u předávajícího evidováno pod inventárním číslem

Vozidlo je z evidence majetku předávajícího vyřazeno z důvodu nepotřebnosti a vhodnějšího využití jinou organizací podle Rozhodnutí ředitele IPVZ z 16. 8. 2021.

Čl. II

1. V souladu s touto smlouvou předávající předává a přejímající přejímá vozidlo uvedené v čl. I. odst. 1., včetně příslušenství, do svého hospodaření.
2. Předávající prohlašuje, že stav vozidla odpovídá jeho stáří a počtu najetých kilometrů. Drobná poškození laku karoserie odpovídá stáří vozu. Vozidlo bylo pravidelně a v předepsaných intervalech servisováno.
3. Přejímající prohlašuje, že je mu technický stav vozidla znám a v tomto stavu je přejímá.
4. Předávající dále prohlašuje, že na vozidle ani na jeho příslušenství nevázne žádné zástavní právo ani jakákoli jiná práva nebo pohledávky třetích osob.

Čl. III

1. Smluvní strany se dohodly v souladu s ust. § 16 odst. 2 písm. a) vyhl. č. 62/2001 Sb., ve znění pozdějších předpisů, ve smyslu ustanovení § 66 zák. č. 218/2000 Sb., o rozpočtových pravidlech, že za vozidlo předávané podle této Smlouvy přejímající neposkytne předávajícímu žádné peněžité plnění.

2. Důvodem převodu je vhodnější využití vozidla na straně přejímajícího.

3. Fyzické předání vozidla, včetně příslušenství a dokladů se uskuteční dne [redacted] v sídle předávajícího.

Za stranu předávajícího se předání zúčastní zaměstnanec předávajícího [redacted]

Za přejímající převezme vozidlo pan ... [redacted]

O předání vozidla bude vyhotoven zápis o předání a převzetí majetku.

4. Příslušnost hospodaření k vozidlu a jeho příslušenství přechází z předávajícího na přejímací dnem podpisu zápisu o předání a převzetí majetku, tj. o fyzickém předání a převzetí vozidel.
5. Tímto dnem budou movité věci vyřazeny z evidence majetku předávajícího a zařazeny do evidence přejímajícího.

Čl. IV

1. Tato Smlouva nabývá účinnosti dnem jejího podpisu oprávněnými zástupci smluvních stran. Je sepsána ve **čtyřech vyhotoveních**, z nichž každá smluvní strana obdrží po dvou.
2. Předávající a přejímající prohlašují, že tato Smlouva byla sepsána podle jejich skutečné a svobodné vůle. Oprávnění zástupci smluvních stran Smlouvu přečetli a s jejím obsahem souhlasí, což stvrzují svými vlastnoručními podpisy.

V Praze dne: 4. 10. 2021

V Brně dne: 27. 10. 2021

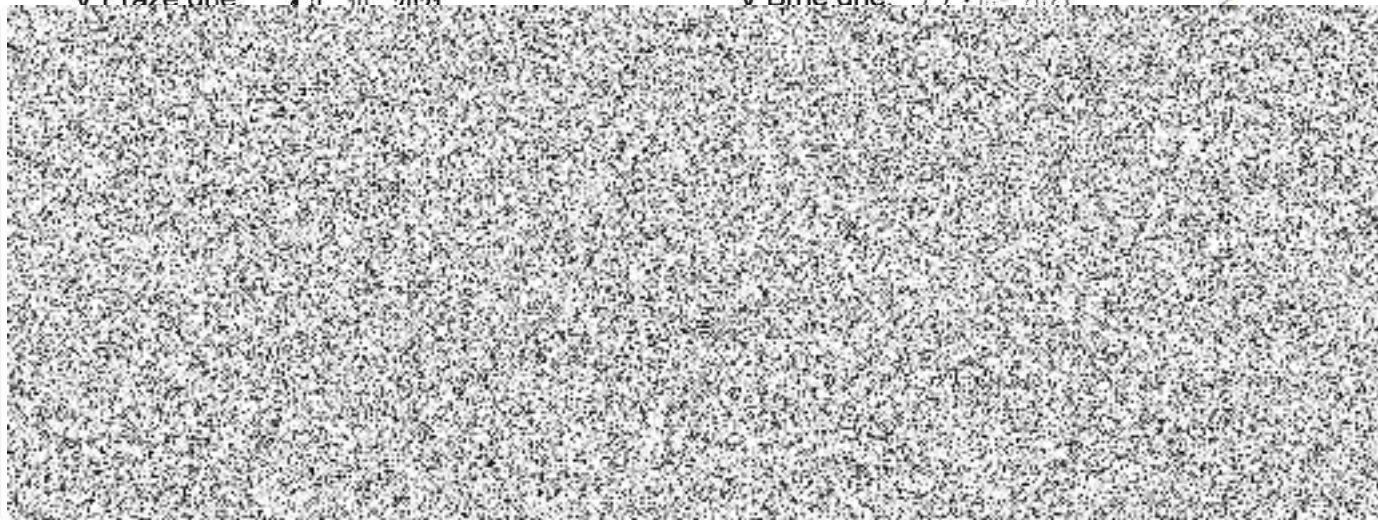

I/035-2021

ZÁPIS O PŘEDÁNÍ A PŘEVZETÍ MAJETKU

Uzavřený ve smyslu § 55 odst. 3 zákona č.219/2000 Sb., o majetku České republiky a jejím vystupování v právních vztazích, ve znění pozdějších předpisů a podle § 14 a násl. vyhlášky č.62/2001 Sb., o hospodaření organizačních složek státu a státních organizací s majetkem státu.

Institut postgraduálního vzdělávání ve zdravotnictví

se sídlem: Ruská 85, 100 05 Praha 10

IČO: 00023841

jednající: [redacted]
(dále jen „předávající“)

a

Fakultní nemocnice Brno

příspěvková organizace zřízená Ministerstvem zdravotnictví

se sídlem: Jihlavská 20, 625 00 Brno

IČ: 652 69 705

zastoupená: [redacted]
(dále jen „přejímající“)

uzavírají níže uvedeného dne, měsíce a roku tento zápis o předání a převzetí majetku v souladu se smlouvou o změně příslušnosti hospodařit s movitým majetkem státu č. (IPVZ I/035/2021), (FN Brno)

1. Předávající je příslušný k hospodaření s movitým majetkem, a to osobním motorovým vozidlem (dále jen „vozidlo“):
Škoda SUPERB 2,0 TSi [redacted]
barva: šedá pastelová metalíza, VIN: [redacted]
2. Předávající předává dnešním dnem vozidlo přejímajícímu. Součástí předání je technický průkaz vozidla a 4 ks letních pneumatik na discích.
Předáním a převzetím vozidla a podpisem zápisu o předání a převzetí majetku jsou pověřeni:
- za předávajícího: [redacted]
- za přejímající: [redacted]
3. Od tohoto dne odpovídá přejímající za škody způsobené provozem vozidla, včetně zaplacení povinného ručení a uzavření havarijního pojištění k vozidlu.
Spolu s vozidlem byly předány i příslušné doklady od vozidla, což přejímající podpisem tohoto zápisu stvrzuje.
4. Převod vozidla zajistí v registru silničních vozidel u příslušného magistrátu předávající ve spolupráci s přejímající. Technický stav vozidla odpovídá jeho stáří a počtu najetých kilometrů, které činí ke dni tohoto zápisu:
224 095 km, vozidlo bylo pravidelně a v předepsaných intervalech servisováno.
5. Přejímající prohlašuje, že je mu technický stav vozidla znám a v tomto stavu jej přejímá.
6. Zůstatková cena vozidla podle stavu účetnictví předávajícího činí: 0,- Kč

7. Účinnost převodu vozidla nastává dnem podpisu tohoto zápisu.
8. Tento zápis je sepsán ve čtyřech vyhotoveních, z nichž předávající i přejímající obdrží po dvou.

Fakulta ... Brno
Jilavská 20, 625 00 Brno
2

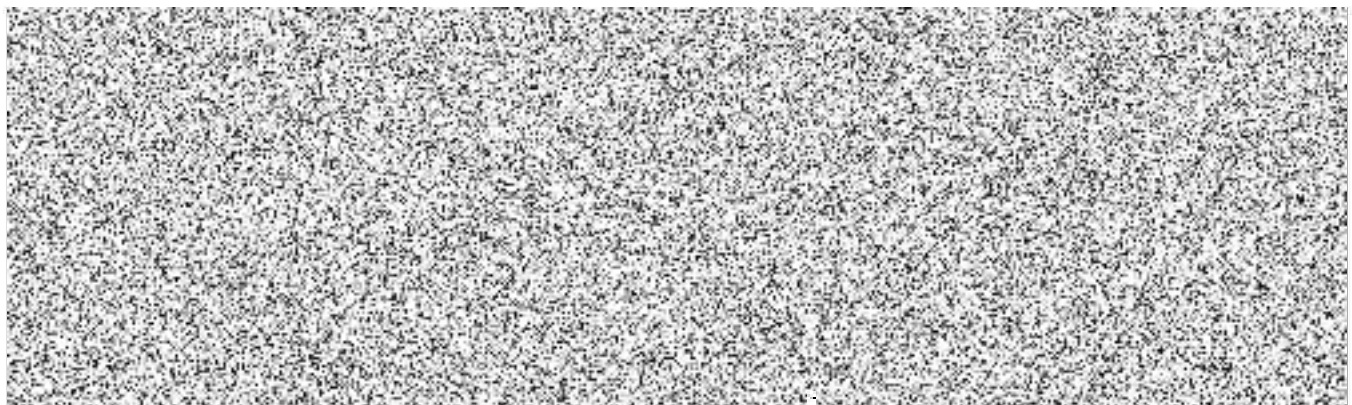

Fakultní nemocnice Brno
Jilavská 20, 625 00 Brno
OHIS-Doprava

Institut postgraduálního vzdělávání ve zdravotnictví 100 05 Praha 10, Ruska 85	
Došlo dne:	18 -11- 2021
č. podát.:	

