

Město Čáslav
Nám. Jana Žižky z Trocnova 1, 286 01 Čáslav
IČ: 00236021

BANKOVNÍ SPOJENÍ: Česká spořitelna
ČÍSLO ÚČTU: 11117722/0800
DIČ: CZ00236021

V ČÁSLAVI DNE: 19.11.2021



OBJEDNÁVKA ČÍSLO: 425/2021 OI

DODAVATEL: TES spol. s r.o.
ADRESA: Vrchovská 1354, Čáslav – Nové Město, 286 01 Čáslav
IČ: 47539330 **DIČ:** CZ47539330

Objednáváme u Vás:

Opravu poruchy kabelového vedení veřejného osvětlení v ul. Chotusická v Čáslavi (úsek č. 4) dle Vaší cenové nabídky (přiloženého rozpočtu) ze dne 19.11.2021.

Pro případ, že se na objednávku bude vztahovat zákonná povinnost uveřejnění v registru smluv dle zákona č. 340/2015 Sb., o zvláštních podmínkách účinnosti některých smluv, uveřejňování těchto smluv a o registru smluv (zákon o registru smluv), znamená akceptace objednávky také souhlas dodavatele se zveřejněním objednávky v registru smluv na webových stránkách Portálu veřejné správy s tím, že povinná zveřejnění zajistí objednatel. Dodavatel prohlašuje, že skutečnosti uvedené v této objednávce nepovažuje za obchodní tajemství ve smyslu ust. § 504 zákona č. 89/2012 Sb., občanského zákoníku.

Zhotovitel si je vědom, že v souladu s ustanovením § 2 písm. e) zákona č. 320/2001 Sb., o finanční kontrole ve veřejné správě a o změně některých zákonů (zákon o finanční kontrole) ve znění pozdějších předpisů, je povinen spolupůsobit při výkonu finanční kontroly.

LHŮTA DODÁNÍ: dle dohody
FAKTURACE: po dokončení prací
SPLATNOST FAKTUR: 30 dnů ode dne doručení
PŘEDPOKLÁDANÁ CENA BEZ DPH: **105 622,- Kč**



K FAKTUŘE PŘIKLÁDEJTE KOPII NAŠÍ OBJEDNÁVKY. D Ě K U J E M E.

Dne: 19.11.2021

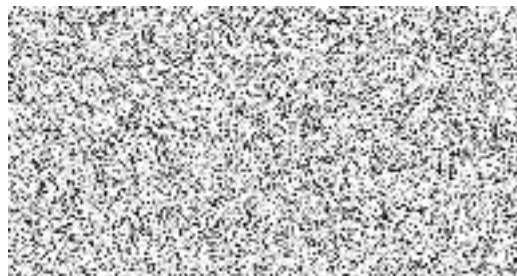

Razítko a podpis dodavatele:

ROZPOČET

Stavba: Oprava VO Čáslav-ul. Chotusická 4. úsek

Objekt:

Objednatel:

Zhotovitel:

Místo:

Zpracoval:

19.11.2021

Č.	KCN	Kód položky	Popis	MJ	Množství celkem	Cena jednotková	Cena celkem
----	-----	-------------	-------	----	-----------------	-----------------	-------------

HSV

Práce a dodávky HSV

65 431,00

1

Zemní práce

65 431,00

1	001	123212101	Vykopávky zářezů se šikmými stěnami pro podzemní vedení v hornině třídy těžitelnosti I, skupiny 3 ručně	m3	18,000	884,00	15 912,00
2	001	174111103	Zásyp zářezů pro podzemní vedení sypaninou se zhutněním ručně	m3	16,000	170,00	2 720,00
3	R01		příplatek za ztížený výkop	m3	8,000	380,00	3 040,00
4	001	919735112	Řezání stávajícího živичného krytu hl do 100 mm	m	35,000	88,00	3 080,00
5	1	113107043	Odstranění podkladu živичných tl 100 mm při překopech ručně	m2	13,000	485,00	6 305,00
6	221	997221551	Vodorovná doprava suti ze sypkých materiálů do 1 km	t	4,000	45,00	180,00
7	001	997221615	Poplatek za uložení na skládce (skládkovné) stavebního odpadu směs	t	4,000	710,00	2 840,00
8	1	566901161	Vyspravení podkladu po překopech ing sítí plochy do 15 m2 obalovaným kamenivem ACP (OK) tl. 100 mm	m2	13,000	893,00	11 609,00
9	221	460421101	Lože kabelů z písku nebo štěrkopísku tl 10 cm nad kabel, bez zakrytí, šířky lože do 65 cm	m	73,000	65,00	4 745,00
10	R02		DIO, stížené podmínky překop na půl šířky asfaltové komunikace, ponechání průjezdu	kpl	1,000	15 000,00	15 000,00

PSV

Práce a dodávky PSV

40 191,00

Č.	KCN	Kód položky	Popis	MJ	Množství celkem	Cena jednotková	Cena celkem
----	-----	-------------	-------	----	-----------------	-----------------	-------------

741 Elektroinstalace - silnoproud 35 571,00

5			Zjištění a vytýčení poruchy kabelu	kpl	1,000	6 400,00	6 400,00
6	741	741122024	Montáž kabel Cu bez ukončení uložený pod omítku plný kulatý 4x10 mm2 (CYKY)	m	77,000	39,00	3 003,00
7	341	34111076	kabel silový s Cu jádrem 1kV 4x10mm2	m	77,000	165,00	12 705,00
8	345	34571352	52/63mm, HDPE+LDPE	m	77,000	50,00	3 850,00
9	741	741410041	Montáž vodič uzemňovací drát nebo lano D do 10 mm v městské zástavbě	m	77,000	50,00	3 850,00
10	354	35441073	drát D 10mm FeZn	kg	64,000	72,00	4 608,00
11	741	R02	D+M výstražná folie	m	77,000	15,00	1 155,00

HZS Hodinové zúčtovací sazby 4 620,00

12	HZS	HZS2222	Hodinová zúčtovací sazba elektrikář odborný	hod	10,000	462,00	4 620,00
----	-----	---------	---	-----	--------	--------	----------

Celkem bez DPH 105 622,00

Poznámka: Nabídka neobsahuje případnou opravu kanálu, který je v trase překopu komunikace v případě, že bude nutné nějaký zásah provést