

VYKAZ DOSAVADNIHO A NOVEHO STAVU UDAJU KATASTRU NEMOVITOSTI

Dosavadní stav			Nový stav															
Označení pozemku parc. číslem	Výměra parcely		Druh pozemku Způsob využití	Označení pozemku parc. číslem	Výměra parcely		Druh pozemku Způsob využití	Typ stavby Způsob využití	Způs. určení výměr	Porovnání se stavem evidence právních vztahů								
	ha	m ²			ha	m ²				Díl přechází z pozemku označeného v katastru nemovitostí	dřívější poz. evidenci	Číslo listu vlastnictví	Výměra dílu ha m ²		Označení dílu			
1039/17	7	62	ostat.plocha neplodná půda	1039/17	6	96	ostat.plocha neplodná půda		2	1039/41		60000	66					
				1039/41											ostat.plocha			
															ostat.plocha jiná plocha			
	7	62			7	62												

<p>GEOMETRICKÝ PLÁN pro: ROZDĚLENÍ POZEMKU</p>	Geometrický plán ověřil úředně oprávněný zeměměřický inženýr	Stejnopis ověřil úředně oprávněný zeměměřický inženýr
	Jméno, příjmení Ing Pavel Jahn	Jméno, příjmení Ing Pavel Jahn
	Číslo položky seznamu úředně oprávněných zeměměřických inženýrů 200/1995	Číslo položky seznamu úředně oprávněných zeměměřických inženýrů 200/1995
	Dne: 28.10.2016 Číslo: 483/2016	Dne: 1.11.2016 Číslo: 491/2016
	Náležitostmi a přesností odpovídá právním předpisům	Tento stejnopis odpovídá geometrickému plánu v elektronické podobě uloženému v dokumentaci katastrálního úřadu.
<p>Vyhotovil: Ing Jiří Fürst Tržní náměstí 131 Hrob, 41704 63791811, 777580411, jiri.furst@seznam.cz</p>	<p>Katastrální úřad souhlasí s očíslováním parcel</p> <p>KÚ pro Ústecký kraj KP Teplice Ing. Iva Klímová PGP-1090/2016-509 2016.11.01 13:12:51 CET</p>	<p>Ověření stejnopisu geometrického plánu v listinné podobě</p> 
<p>Číslo plánu: 1205-16187/2016</p> <p>Okres: Teplice</p> <p>Obec: Teplice</p> <p>Kat. území: Sobědruhy</p> <p>Mapový list: DKM, Ústí n/L 9-7/14</p> <p>Dosavadním vlastníkem pozemků byla poskytnuta možnost seznámit se v terénu s průběhem navrhovaných nových hranic, které byly označeny předepsaným způsobem:</p> <p align="center">viz.seznam souřadnic</p>		

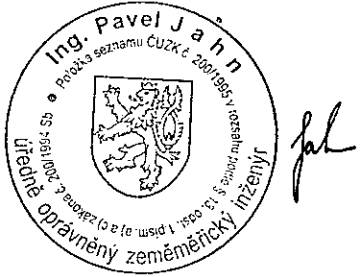
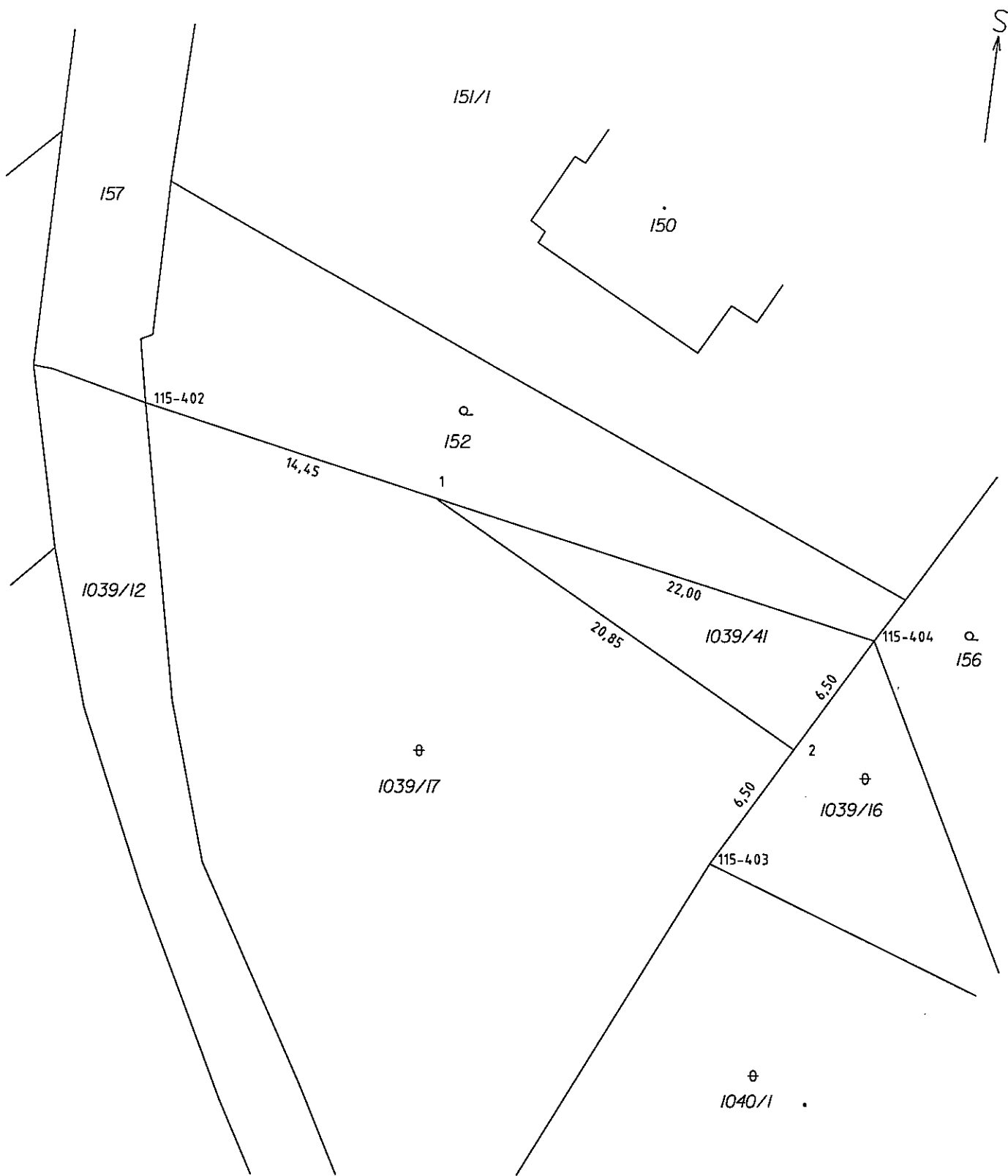

SEZNAM SOUŘADNIC (S-JTSK)

Číslo bodu	Souřadnice pro zápis do KN			Poznámka
	Y	X	Kód kvality	
115-402	773789,41	974556,13	4	sloupek plotu
115-403	773762,71	974577,79	4	sloupek plotu
115-404	773754,97	974567,23	4	sloupek plotu
1	773775,73	974560,54	4	sloupek plotu
2	773758,75	974572,39	4	sloupek plotu