

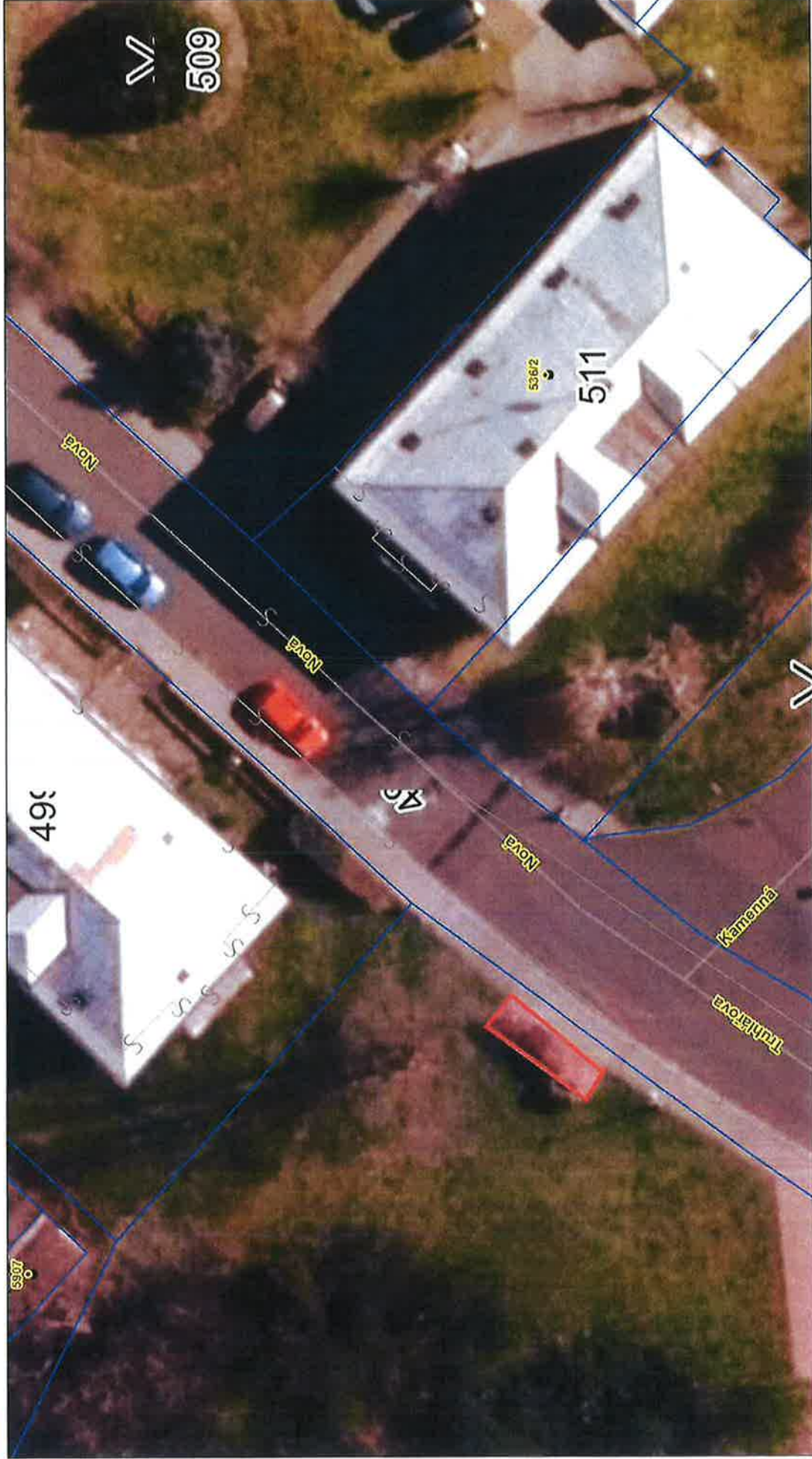

Legenda

- | | |
|--|---|
| <ul style="list-style-type: none"> • Část obce Sorávní obvodí ORP Ústí nad Labem ORP Ústí nad Labem sousední ORP Hranice obce Městské obvody ÚI (Statut 2012) • Adresy — Ulice | <ul style="list-style-type: none"> — Parcelní číslo — Šipka k parcelnímu číslu Textový/Bodový prvek polohopisu Značka bucovy Parcely Liniový orvek polohopisu: <ul style="list-style-type: none"> Hranice - vnitřní kresba Hranice - vnitřní kresba šhora neviditelná |
|--|---|

U Kontejnerové stání, Truhlářova ulice u lesoparku



Poznámky:

Souř. systém: S-JTSK Krovak East_North
Datum tisku: 04.10.2021 15:29:12
© Magistrát města Ústí nad Labem, Mapový portál

1: 250





Kontejnerové stání-oprava, Svádov, křižovatka Vítězná a U Stodol



Souř. systém: S-JTSK_Krovak_EasL_North
Datum tisku: 04.10.2021 16:24:21
© Magistrát města Ústí nad Labem, Mapový portál

Poznámky:

1: 364



REKAPITULACE STAVBY

Kód: 044/10/06/2021

Stavba: SO 01 Křižovatka Kamenná - Nová

KSO:

Ústí nad Labem

CC-CZ:
Datum:

18.10.2021

Zadavatel:

ÚMO Ústí nad Labem, Střekov

IČ:
DIČ:

Uchazeč:

JV STAVBY ,spol. s r.o.

IČ: 07239807
DIČ: CZ07239807

Projektant:

dle zadání investora

IČ:
DIČ:

Zpracovatel:

Pavel Šouta

IČ:
DIČ:

Poznámka:

Cena bez DPH

173 652,80

DPH základní
Sazba daně
21,00%

Základ daně
173 652,80

Výše daně
36 467,09

snížená
15,00%

0,00

0,00

Cena s DPH

V

CZK

210 119,89

Projektant

Zpracovatel

Datum a podpis:

Razítko

Datum a podpis:

Razítko

Objednavatel

Uchazeč

Datum a podpis:

Razítko

Datum a podpis:

Razítko

REKAPITULACE OBJEKTŮ STAVBY A SOUPISŮ PRACÍ

Kód: 044/10/06/2021

Stavba: SO 01 Křižovatka Kamenná - Nová

Místo: Ústí nad Labem

Datum: 18.10.2021

Zadavatel: ÚMO Ústí nad Labem, Střekov

Projektant: dle zadání investora

Uchazeč: J.V STAVBY , spol. s r.o.

Zpracovatel: Pavel Šouta

Kód	Popis	Cena bez DPH [CZK]	Cena s DPH [CZK]
-----	-------	--------------------	------------------

Náklady z rozpočtů

SO 01a	Oprava stávajícího kontejnerového stání a chodníku	80 181,68	97 019,83
SO 01b	Navazující nové kontejnerové stání	81 181,12	98 229,16
VON	Vedlejší a ostatní náklady	12 290,00	14 870,90
		173 652,80	210 119,89

KRYCÍ LIST SOUPISU PRACÍ

Stavba: SO 01 Křižovatka Kamenná - Nová

Objekt: SO 01a - Oprava stávajícího kontejnerového stání a chodníku

KSO: Ústí nad Labem

CC-CZ: Datum: 18.10.2021

Zadavatel: ÚMO Ústí nad Labem, Střekov

IČ: DIČ:

Uchazeč: JV STAVBY, spol. s r.o.

IČ: 07239807
DIČ: CZ07239807

Projektant: dle zadání investora

IČ: DIČ:

Zpracovatel: Pavel Šouta

IČ: DIČ:

Poznámka:

Cena bez DPH

80 181,68

DPH základní
snížená

Základ daně
80 181,68
0,00

Sazba daně
21,00%
15,00%

Výše daně
16 838,15
0,00

Cena s DPH

v CZK

97 019,83

Projektant

Zpracovatel

Datum a podpis:

Razítko

Datum a podpis:

Razítko

Objednavatel

Uchazeč

Datum a podpis:

Razítko

Datum a podpis:

Razítko

REKAPITULACE ČLENĚNÍ SOUPISU PRACÍ

Stavba:

SO 01 Křížovátka Kamenná - Nová

Objekt:

SO 01a - Oprava stávajícího kontejnerového stání a chodníku

Místo:

Ústí nad Labem

Datum:

18.10.2021

Zadavatel:

ÚMO Ústí nad Labem, Střekov

Projektant:

dle zadání investora

Uchazeč:

JV STAVBY, spol. s r.o.

Zpracovatel:

Pavel Souta

Kód dílu - Popis

Cena celkem [CZK]

Náklady ze soupisu prací

HSV - Práce a dodávky HSV	
1 - Zemní práce	23 595,36
5 - Komunikace pozemní	26 860,80
9 - Ostatní konstrukce a práce, bourání	5 138,40
997 - Přesun sutě	22 996,50
998 - Přesun hmot	1 590,62
	80 181,68
	80 181,68

SOUPIS PRACÍ

Stavba: SO 01 Křížovátka Kamenná - Nová

Objekt: SO 01a - Oprava stávajícího kontejnerového stání a chodníku

Místo: Ústí nad Labem

Datum: 18.10.2021

Zadavatel: ÚMO Ústí nad Labem, Sítěkov

Projektant: dle zadání investora

Uchazeč: JIV STAVBY, spol. s r.o.

Zpracovatel: Pavel Šoula

PČ	Typ	Kód	Popis	MJ	Množství	J.cena [CZK]	Cena celkem [CZK]	Cenová soustava
----	-----	-----	-------	----	----------	--------------	-------------------	-----------------

Náklady soupisu celkem

80 181,68

D HSV Práce a dodávky HSV

80 181,68

D 1 Zemní práce								
1	K	113106123	Rozebrání dlažeb ze zámkových dlaždic komunikací pro pěší ručně z kameniva nebo živice a s jakoukoliv výplní spár ručně ze zámkové dlažby 8*2	m2	16,000	180,00	2 880,00	CS ÚRS 2021 01
			Součet		16,000		16,000	
2	K	113107322	Odstavení podkladu z kameniva drceného tl 200 mm strojně pl do 50 m2	m2	32,000	100,00	3 200,00	CS ÚRS 2021 01
			Součet		32,000		32,000	
3	K	113107331	Odstavení podkladu z betonu prostého tl 150 mm strojně pl do 50 m2	m2	16,000	250,00	4 000,00	CS ÚRS 2021 01
			Součet		16,000		16,000	
4	K	113202111	Vytrhání obrub krajníků obrubníků stojících	m	12,000	130,00	1 560,00	CS ÚRS 2021 01
			Součet		12,000		12,000	
5	K	131213101	Hloubení jam ručně zapážaných i nezapážaných s urovnáním dna do předepsaného profilu a spádu v hornině třídy těžitelnosti I, skupiny 3 soudržných	m3	4,800	200,00	960,00	CS ÚRS 2021 01
			Součet		4,800		4,800	
6	K	132212111	Hloubení jím š do 800 mm v soudržných horninách třídy těžitelnosti I, skupiny 3 ručně	m3	0,480	2 000,00	960,00	CS ÚRS 2021 01
			Součet		0,480		0,480	
7	K	162751117	Vodorovné přemístění do 10000 m výkopku/sypání z horniny třídy těžitelnosti I, skupiny 1 až 3	m3	5,280	240,00	1 267,20	CS ÚRS 2021 01
			Součet		5,280		5,280	

PC	Typ	Kód	Popis	MJ	Množství	J cena [CZK]	Cena celkem [CZK]	Cenová soustava
	vv		Součet		5,280			
8	K	162751119	Příplatek k vodovornému přemístění výkopku/sypání z horniny třídy těžitelnosti I, skupiny 1 až 3 ZKD 1000 m přes 10000 m	m3	26,400	14,00	369,60	CS ÚRS 2021 01
	PP		Vodovorné přemístění výkopku nebo sypání po suchu na obvyklém dopravním prostředku, bez naložení výkopku, avšak se složením bez rozhrnutí z horniny třídy těžitelnosti I skupiny 1 až 3 na vzdálenost Příplatek k ceně za každý dalších 1 započatých 1 000 m		12,000			
	vv		8*2*0,15*5		12,000			
	vv		8*2*0,15*5		1,600			
	vv		8*0,20*0,20*5		0,400			
	vv		2*0,20*0,20*5		0,400			
	vv		2*0,20*0,20*5		0,400			
	vv		Součet	m3	26,400			
9	K	167111101	Nakládání výkopku z hornin třídy těžitelnosti I, skupiny 1 až 3 ručně	m3	5,280	22,00	116,16	CS ÚRS 2021 01
	PP		Nakládání, skládání a překládání neulehčeného výkopku nebo sypání ručně nakládání, z hornin třídy těžitelnosti I, skupiny 1 až 3		2,400			
	vv		8*2*0,15		2,400			
	vv		8*2*0,15		0,320			
	vv		8*0,20*0,20		0,080			
	vv		2*0,20*0,20		0,080			
	vv		2*0,20*0,20		0,080			
	vv		Součet	m2	5,280			
10	K	171152501	Zhutření podloží z hornin soudržných nebo nesoudržných pod násypy	m2	32,000	3,00	96,00	CS ÚRS 2021 01
	PP		Zhutnění podloží pod násypy z rostle horniny třídy těžitelnosti I a II, skupiny 1 až 4 z hornin soudržných a nesoudržných		16,000			
	vv		8*2		16,000			
	vv		Součet	t	32,000			
11	K	171201221	Poplatek za uložení na skládce (skládkové) zeminy a kamení kód odpadu 17 05 04	t	10,560	770,00	8 131,20	CS ÚRS 2021 01
	PP		Poplatek za uložení stavebního odpadu na skládce (skládkové) zeminy a kamení zaříděného do Katalogu odpadu pod kódem 17 05 04		4,800			
	vv		8*2*0,15*2		4,800			
	vv		8*2*0,15*2		0,640			
	vv		8*0,20*0,20*2		0,160			
	vv		2*0,20*0,20*2		0,160			
	vv		2*0,20*0,20*2		0,160			
	vv		Součet	m3	10,560			
12	K	171251201	Uložení sypání na skládce nebo meziskládce	m3	3,680	15,00	55,20	CS ÚRS 2021 01
	PP		Uložení sypání na skládce nebo meziskládce bez hutnění s upravením uložené sypání do předepsaného tvaru		1,600			
	vv		8*2*0,10		1,600			
	vv		8*2*0,10		0,320			
	vv		8*0,20*0,20		0,080			
	vv		2*0,20*0,20		0,080			
	vv		2*0,20*0,20		0,080			
	vv		Součet		3,680			
	D	5	Komunikace pozemní				26 860,80	
13	K	564760111	Podklad z kameniva hrubého drceného vel. 16-32 mm tl 200 mm	m2	32,000	199,00	6 368,00	CS ÚRS 2021 01
	PP		Podklad nebo kryt z kameniva hrubého drceného vel. 16-32 mm s rozprostřením a zhutněním, po zhutnění tl 200 mm		16,000			
	vv		8*2		16,000			
	vv		8*2		32,000			
	vv		Součet	m2	32,000			
14	K	571907114	Posyp krytu kamenivem drceným nebo těžným do 50 kg/m2	m2	32,000	32,00	1 024,00	CS ÚRS 2021 01
	PP		Posyp podkladu nebo krytu s rozprostřením a zhutněním kamenivem drceným nebo těžným, v množství přes 45 do 50 kg/m2		16,000			
	vv		8*2		16,000			
	vv		8*2		32,000			
	vv		Součet	m2	32,000			
15	K	596211120	Kladení zámkové dlažby komunikací pro pěši tl 60 mm skupiny B pl do 50 m2	m2	32,000	320,00	10 240,00	CS ÚRS 2021 01
	PP		Kladení dlažby z betonových zámkových dlaždic komunikací pro pěši s ložem z kameniva těžného nebo drceného tl. do 40 mm, s vyplněním spár s dvojitým hutněním, vibrováním a se smetením přebytečného materiálu na krajinci tl. 60 mm skupiny B, pro plochy do 50 m2		16,000			
	vv		8*2		16,000			
	vv		8*2		32,000			
	vv		Součet	m2	32,000			
16	M	59245012	dlažba zámková tvaru I 200x165x60mm barevná	m2	32,960	280,00	9 228,80	CS ÚRS 2021 01
	PP		dlažba zámková tvaru I 200x165x60mm barevná		32,960			
	vv		32*1,03 Přepočtené koeficientem množství		32,960			

PC Typ	Kód	Popis	MJ	Množství	J.cena [CZK]	Cena celkem [CZK]	Cenová soustava
D	9	Ostatní konstrukce a práce, bourání				5 138,40	
17	K 916231213	Osazení chodníkového obrubníku betonového stojatého s boční opěrrou do lože z betonu prostého	m	12,000	200,00	2 400,00	CS ÚRS 2021 01
	PP	Osazení chodníkového obrubníku betonového se zřízením lože, s vyplněním a zateplením spár cementovou maltou stojatého s boční opěrrou z betonu prostého, do lože z betonu prostého		8,000			
	VV	8		2,000			
	VV	2		2,000			
	VV	2		12,000			
	VV	Součet					
18	M 59217008	obrubník betonový parkový 1000x80x200mm	m	12,240	110,00	1 346,40	CS ÚRS 2021 01
	PP	obrubník betonový parkový 1000x80x200mm		12,240			
	VV	12*1,02 Přepočetné koeficientem množství					
19	K 916991121	Lože pod obrubníky, krajníky nebo obruby z dlažebních kostek z betonu prostého	m3	0,480	2 900,00	1 392,00	CS ÚRS 2021 01
	PP	Lože pod obrubníky, krajníky nebo obruby z dlažebních kostek z betonu prostého		0,320			
	VV	8*0,20*0,20		0,080			
	VV	2*0,20*0,20		0,080			
	VV	2*0,20*0,20		0,480			
	VV	Součet					
	D	Presun sutě				22 996,50	
20	K 997221551	Vodovorunná doprava sutí ze sypkých materiálů do 1 km	t	21,100	230,00	4 853,00	CS ÚRS 2021 01
	PP	Vodovorunná doprava sutí bez naložení, ale se složením a s hrubým urovněním ze sypkých materiálů, na vzdálenost do 1 km					
21	K 997221559	Příplatek ZKD 1 km u vodovorunné dopravy sutí ze sypkých materiálů	t	295,400	20,00	5 908,00	CS ÚRS 2021 01
	PP	Vodovorunná doprava sutí bez naložení, ale se složením a s hrubým urovněním Příplatek k ceně za každý další 1 započítá 1 km přes 1 km		295,400			
	VV	21,10*14		295,400			
	VV	Součet					
22	K 997221611	Nakládání sutí na dopravní prostředky pro vodovorunnou dopravu	t	21,100	300,00	6 330,00	CS ÚRS 2021 01
	PP	Nakládání na dopravní prostředky pro vodovorunnou dopravu sutí					
23	K 997221615	Poplatek za uložení na skládce (skládkovně) stavebního odpadu betonového kód odpadu 17 01 01	t	11,820	5,00	59,10	CS ÚRS 2021 01
	PP	Poplatek za uložení stavebního odpadu na skládce (skládkovně) z prostého betonu zaříděného do Katalogu odpadu pod kódem 17 01 01		4,160			
	VV	4,16		5,200			
	VV	5,20		2,460			
	VV	2,46		11,820			
	VV	Součet					
24	K 997221655	Poplatek za uložení na skládce (skládkovně) zeminy a kamení kód odpadu 17 05 04	t	9,280	630,00	5 846,40	CS ÚRS 2021 01
	PP	Poplatek za uložení stavebního odpadu na skládce (skládkovně) zeminy a kamení zaříděného do Katalogu odpadu pod kódem 17 05 04		9,280			
	VV	9,28		9,280			
	VV	Součet					
	D	Presun hmot				1 590,62	
25	K 998223011	Presun hmot pro pozemní komunikace s krytem dlažebním	t	9,468	168,00	1 590,62	CS ÚRS 2021 01
	PP	Presun hmot pro pozemní komunikace s krytem dlažebním dopraviti vzdálenosti do 200 m jakékoliv délky objektu					

KRYCÍ LIST SOUPISU PRACÍ

Stavba: SO 01 Křžovátka Kamenná - Nová

Objekt: SO 01b - Navazující nové kontejnerové stání

KSO: Ústí nad Labem

Místo: Ústí nad Labem

Zadavatel: ÚMO Ústí nad Labem, Střekov

Uchazeč: JV STAVBY ,spol. s r.o.

Projektant: dle zadání investora

Zpracovatel: Pavel Šouta

Poznámka:

CC-CZ: Datum: 18.10.2021

IČ: DIČ:

IČ: 07239807
DIČ: CZ07239807

IČ: DIČ:

IČ: DIČ:

Cena bez DPH

81 181,12

DPH základní
snížená

Základ daně
81 181,12
0,00

Sazba daně
21,00%
15,00%

Výše daně
17 048,04
0,00

Cena s DPH

v CZK

98 229,16

Projektant

Zpracovatel

Datum a podpis:

Razítko

Datum a podpis:

Razítko

Objednavatel

Uchazeč

Datum a podpis:

Razítko

Datum a podpis:

Razítko

REKAPITULACE ČLENĚNÍ SOUPISU PRACÍ

Stavba: SO 01 Křižovatka Kamenná - Nová

Objekt: **SO 01b - Navazující nové kontejnerové stání**

Místo: Ústí nad Labem

Zadavatel: ÚMO Ústí nad Labem, Střekov

Uchazeč: J.V. STAVBY, spol. s r.o.

Datum: 18.10.2021

Projektant: dle zadání investora

Zpracovatel: Pavel Šouta

Kód dílu - Popis

Cena celkem [CZK]

Náklady ze soupisu prací

HSV - Práce a dodávky HSV	
1 - Zemní práce	20 990,40
2 - Zakládání	33 996,72
3 - Svislé a kompletní konstrukce	960,00
5 - Komunikace pozemní	12 872,80
9 - Ostatní konstrukce a práce, bourání	3 507,20
997 - Přesun sutě	6 742,16
998 - Přesun hmot	2 111,84

SOUPIS PRACÍ

Stavba: SO 01 Křížovátka Kamenná - Nová

Objekt: SO 01b - Navazující nové kontejnerové stání

Místo: Ústí nad Labem

Datum: 18.10.2021

Zadavatel: ÚMO Ústí nad Labem, Střekov

Projektant: dle zadání investora

Uchazeč: J.V STAVBY, spol. s r.o.

Zpracovatel: Pavel Šoula

PC Typ	Kód	Popis	MJ	Množství	J.cena [CZK]	Cena celkem [CZK]	Cenová soustava
--------	-----	-------	----	----------	--------------	-------------------	-----------------

Náklady soupisu celkem

81 181,12

D HSV Práce a dodávky HSV

81 181,12

D 1 Zemní práce

20 990,40

1	K	113202111	Vytrhání obrub krajníků obrubníků stojákových	m	8,000	150,00	1 200,00	CS ÚRS 2021 01
	PP		Vytrhání obrub s vybouráním lože, s přemístěním hmot na skládce na vzdálenost do 3 m nebo s naložením na dopravní prostředek z krajníků nebo obrubníků stojákových		8,000			
	VV		Součet		8,000			
2	K	131213101	Hloubení jam v soudržných horninách třídy těžitelnosti I, skupiny 3 ručně	m3	8,000	395,00	3 160,00	CS ÚRS 2021 01
	PP		Hloubení jam ručně zapázaných i nezapázaných s urovněním dna do předepsaného profilu a spádu v hornité třídy těžitelnosti I skupiny 3 soudržných		8,000			
	VV		8*2*0,30		4,800			
	VV		8*1*0,40		3,200			
	VV		Součet		8,000			
3	K	132212111	Hloubení rýh š do 800 mm v soudržných horninách třídy těžitelnosti I, skupiny 3 ručně	m3	1,600	300,00	480,00	CS ÚRS 2021 01
	PP		Hloubení rýh šířky do 800 mm ručně zapázaných i nezapázaných, s urovněním dna do předepsaného profilu a spádu v hornité třídy těžitelnosti I skupiny 3 soudržných		1,600			
	VV		8*0,40*0,50		1,600			
	VV		Součet		1,600			
4	K	162751117	Vodorovné přemístění výkopku nebo sypání z horniny třídy těžitelnosti I, skupiny 1 až 3	m3	9,600	230,00	2 208,00	CS ÚRS 2021 01
	PP		Vodorovné přemístění výkopku nebo sypání po suchu na obvyklém dopravním prostředku, bez naložení výkopku, avšak se složením bez rozhrnutí z horniny třídy těžitelnosti I skupiny 1 až 3 na vzdálenost přes 9 000 do 10 000 m		9,600			
	VV		8*2*0,30		4,800			
	VV		8*1*0,40		3,200			
	VV		8*0,40*0,50		1,600			
	VV		Součet		9,600			
5	K	162751119	Příplatek k vodorovnému přemístění výkopku/sypání z horniny třídy těžitelnosti I, skupiny 1 až 3 ZKD 1000 m přes 10000 m	m3	48,000	17,00	816,00	CS ÚRS 2021 01
	PP		Vodorovné přemístění výkopku nebo sypání po suchu na obvyklém dopravním prostředku, bez naložení výkopku, avšak se složením bez rozhrnutí z horniny třídy těžitelnosti I skupiny 1 až 3 na vzdálenost přes 10 000 m		48,000			
	VV		8*2*0,30*5		24,000			
	VV		8*1*0,40*5		16,000			
	VV		8*0,40*0,50*5		8,000			
	VV		Součet		48,000			
6	K	167111101	Nakládání výkopku z hornin třídy těžitelnosti I, skupiny 1 až 3 ručně	m3	9,600	299,00	2 870,40	CS ÚRS 2021 01
	PP		Nakládání, skládání a překládání neulehleného výkopku nebo sypání ručně nakládání, z hornin třídy těžitelnosti I, skupiny 1 až 3		9,600			
	VV		8*2*0,30		4,800			
	VV		8*1*0,40		3,200			
	VV		8*0,40*0,50		1,600			
	VV		Součet		9,600			
7	K	171152501	Zhutnění podloží z hornin soudržných nebo nesoudržných pod násypy	m2	16,000	5,00	80,00	CS ÚRS 2021 01
	PP		Zhutnění podloží pod násypy z rostle horniny třídy těžitelnosti I a II, skupiny 1 až 4 z hornin soudržných a nesoudržných		16,000			
	VV		8,00*2,00		16,000			
	VV		Součet		16,000			
8	K	171201221	Poplatek za uložení na skládce (skládkovně) zeminy a kamení kód odpadu 17 05 04	t	19,200	520,00	9 984,00	CS ÚRS 2021 01
	PP		Poplatek za uložení stavebního odpadu na skládce (skládkovně) zeminy a kamení zaříděného do Katalogu odpadů pod kódem 17 05 04		19,200			

PC Typ	Kód	Popis	MJ	Množství	J.cena [CZK]	Cena celkem [CZK]	Genová soustava
VV		8*2*0,30*2		9,600			
VV		8*1*0,40*2		6,400			
VV		8*0,40*0,50*2		3,200			
		Součet		19,200			
9	K	Uložení sypaniny na skládky nebo mezisklady	m3	9,600	20,00	192,00	CS ÚRS 2021 01
PP		Uložení sypaniny na skládky nebo mezisklady bez hnutí s upravením uložení sypaniny do předepsaného varu					
VV		8*2*0,30		4,800			
VV		8*1*0,40		3,200			
VV		8*0,40*0,50		1,600			
VV		Součet		9,600			
D	2	Zakládání				33 996,72	
10	K	Podšyp pod základové konstrukce se zhuštěním z netříděného šléřkopisků	m3	0,192	35,00	6,72	CS ÚRS 2021 01
PP		Podšyp pod základové konstrukce se zhuštěním a urovňáním povrchu ze šléřkopisků netříděného					
VV		8*0,40*0,06		0,192			
VV		Součet		0,192			
11	K	Zakladové pásy z betonu tř. C 20/25	m3	1,600	1 100,00	1 760,00	CS ÚRS 2021 01
PP		Zaklady z betonu prostého pasy betonu kamenem neprokládaného tř. C 20/25					
VV		8*0,40*0,50		1,600			
VV		Součet		1,600			
12	K	Zřízení bednění základových pasů rovného	m2	8,400	1 500,00	12 600,00	CS ÚRS 2021 01
PP		Bednění základů pasů rovné zřízení					
VV		8*0,50		4,000			
VV		8*0,50		4,000			
VV		0,40*0,50		0,200			
VV		0,40*0,50		0,200			
VV		Součet		8,400			
13	K	Odstranění bednění základových pasů rovného	m2	8,400	200,00	1 680,00	CS ÚRS 2021 01
PP		Bednění základů pasů rovné odstranění					
VV		8*0,50		4,000			
VV		8*0,50		4,000			
VV		0,40*0,50		0,200			
VV		0,40*0,50		0,200			
VV		Součet		8,400			
14	K	Zakladová zeď tl. do 250 mm z tvárnice ztraceného bednění včetně vyplně z betonu tř. C 20/25	m2	4,800	3 700,00	17 760,00	CS ÚRS 2021 01
PP		Zakladová zeď z tvárnice ztraceného bednění včetně vyplně z betonu bez zvláštních nároků na vliv prostředí třídy C 20/25, tloušťky zděva přes 200 do 250 mm					
VV		8*0,60		4,800			
VV		Součet		4,800			
15	K	Výztuž základových zdí nosných betonářskou ocelí 10 505	t	0,050	3 800,00	190,00	CS ÚRS 2021 01
PP		Výztuž základových zdí nosných svislých nebo odkloněných od svislice, rovniných nebo oblých, deskových nebo žebrovaných, včetně výztuže jejich žebor z betonářské ocelí 10 505 (R) nebo BSt 500					
VV		8*0,60*10*0,001*1,05		0,050			
VV		Součet		0,050			
D	3	Svislé a kompletní konstrukce				960,00	
16	K	Plošová stříška pro zeď tl. 295 mm z tvarovek hladkých nebo šípvaných přírodních	m	8,000	120,00	960,00	CS ÚRS 2021 01
PP		Plochy z tvárnice betonových plošová stříška lepená mrazuvzdorným lepidlem z tvarovek hladkých nebo šípvaných, sedlového varu přírodních, tloušťka zděva 295 mm					
VV		8		8,000			
VV		Součet		8,000			
D	5	Komunikace pozemní				12 872,80	
17	K	Podklad z kamenná hrubého drceného vel. 16-32 mm tl. 200 mm	m2	16,000	199,00	3 184,00	CS ÚRS 2021 01
PP		Podklad nebo kryt z kamenná hrubého drceného vel. 16-32 mm s rozprostřením a zhuštěním, po zhuštění tl. 200 mm					
VV		8*2		16,000			
VV		Součet		16,000			
18	K	Posyp krytu kamenivem drceným nebo těžším do 50 kg/m2	m2	16,000	32,00	512,00	CS ÚRS 2021 01
PP		Posyp podkladu nebo krytu s rozprostřením a zhuštěním kamenivem drceným nebo těžším, v množství přes 45 do 50 kg/m2					
VV		8*2		16,000			
VV		Součet		16,000			

PČ	Typ	Kód	Popis	MJ	Množství	J cena [CZK]	Cena celkem [CZK]	Cenová soustava
19	K	596211120	Kladení zámkové dlažby komunikací pro pěší II 60 mm skupiny B pl do 50 m ²	m ²	16,000	280,00	4 480,00	CS ÚRS 2021 01
	PP		Kladení dlažby z betonových zámkových dlaždic komunikací pro pěší s ložem z kamenná nžazeného nebo drceného št do 40 mm, s vyplněním spár s dvojitým hutněním, vibrováním a se smetením průvrtčného materiálu na krajnici II, 60 mm skupiny B, pro plochy do 50 m ²		16,000			
	VV		8*2		16,000			
	VV		Součet		16,480	285,00	4 696,80	CS ÚRS 2021 01
20	M	59245012	dlažba zámková tvaru I 200x165x60mm barevná	m ²	16,480	285,00	4 696,80	CS ÚRS 2021 01
	PP		dlažba zámková tvaru I 200x165x60mm barevná					
	VV		16*1,03 Přepracované koeficientem množství		16,480			
	D	9	Ostatní konstrukce a práce, bourání				3 507,20	
21	K	916231213	Osazení chodníkového obrubníku betonového stojatého s boční opěrrou do lože z betonu prostého	m	8,000	200,00	1 600,00	CS ÚRS 2021 01
	PP		Osazení chodníkového obrubníku betonového se zřízením lože, s vyplněním a zátěžením spár cementovou maltou stojatého s boční opěrrou z betonu prostého, do lože z betonu prostého		8,000			
	VV		8		8,000			
	VV		Součet		8,160	120,00	979,20	CS ÚRS 2021 01
22	M	59217008	obrubník betonový parkový 1000x80x200mm	m	8,160	120,00	979,20	CS ÚRS 2021 01
	PP		obrubník betonový parkový 1000x80x200mm					
	VV		8*1,02 Přepracované koeficientem množství		8,160			
23	K	916991121	Lože pod obrubníky, krajníky nebo obruby z dlažebních kostek z betonu prostého	m ³	0,320	2 900,00	928,00	CS ÚRS 2021 01
	PP		Lože pod obrubníky, krajníky nebo obruby z dlažebních kostek z betonu prostého		0,320			
	VV		8*0,20*0,20		0,320			
	VV		Součet		0,320			
	D	997	Présun sutě				6 742,16	
24	K	997221551	Vodotorvná doprava sutí ze sypkých materiálů do 1 km	t	1,640	230,00	377,20	CS ÚRS 2021 01
	PP		Vodotorvná doprava sutí bez naložení, ale se složením a s hrubým urovňáním ze sypkých materiálů, na vzdálenost do 1 km					
25	K	997221559	Příplatek ZKD 1 km u vodotorvné dopravy sutí ze sypkých materiálů	t	295,400	17,00	5 021,80	CS ÚRS 2021 01
	PP		Vodotorvná doprava sutí bez naložení, ale se složením a s hrubým urovňáním Příplatek k ceně za každý další i započítá 1 km přes 1 km		295,400			
	VV		21,10*14		295,400			
	VV		Součet		295,400			
26	K	997221611	Nakládání sutí na dopravní prostředky p ro vodotorvnou dopravu	t	1,640	299,00	490,36	CS ÚRS 2021 01
	PP		Nakládání na dopravní prostředky pro vodotorvnou dopravu sutí					
27	K	997221615	Poplatek za uložení na skládce (skládkové) stavebního odpadu betonového kód odpadu 17 01 01	t	1,640	520,00	852,80	CS ÚRS 2021 01
	PP		Poplatek za uložení stavebního odpadu na skládce (skládkové) z prostého betonu zaříděného do katalogu odpadu pod kódem 17 01 01					
	VV		1,64		1,640			
	VV		Součet		1,640			
	D	998	Présun hmot				2 111,84	
28	K	998223011	Présun hmot pro pozemní komunikace s krytem dlaždeným	t	12,799	165,00	2 111,84	CS ÚRS 2021 01
	PP		Présun hmot pro pozemní komunikace s krytem dlaždeným dopravou na vzdálenost do 200 m jakékoliv délky objektu					

KRYCÍ LIST SOUPISU PRACÍ

Stavba: SO 01 Křižovatka Kamenná - Nová
Objekt: VON - Vedlejší a ostatní náklady

KSO: Ústí nad Labem
Místo: Ústí nad Labem

CC-CZ: Datum: 18.10.2021

Zadavatel: ÚMO Ústí nad Labem, Střekov

IC: DIC:

Uchazeč: JV STAVBY ,spol. s r.o.

IC: 07239807
DIC: CZ07239807

Projektant: dle zadání investora

IC: DIC:

Zpracovatel: Pavel Šoula

IC: DIC:

Poznámka:

Cena bez DPH

12 290,00

DPH základní	Základ daně	Sazba daně	Výše daně
snížená	12 290,00	21,00%	2 580,90
	0,00	15,00%	0,00

Cena s DPH

14 870,90 v CZK

Projektant

Zpracovatel

Datum a podpis:

Razítko

Datum a podpis:

Razítko

Objednavatel

Uchazeč

Datum a podpis:

Razítko

Datum a podpis:

Razítko

REKAPITULACE ČLENĚNÍ SOUPISU PRACÍ

Stavba:

SO 01 Křižovatka Kamenná - Nová

Objekt:

VON - Vedlejší a ostatní náklady

Místo:

Ústí nad Labem

Datum:

18.10.2021

Zadavatel:

ÚMO Ústí nad Labem, Střekov

Projektant:

dle zadání investora

Uchazeč:

JV STAVBY, spol. s r.o.

Zpracovatel:

Pavel Šoufa

Kód dílu - Popis

Cena celkem [CZK]

Náklady ze soupisu prací

VRN - Vedlejší rozpočtové náklady

12 290,00

VRN3 - Zařízení staveniště

10 800,00

VRN7 - Provozní vlivy

1 490,00

SOUPIŠ PRACÍ

Stavba: SO 01 Křižovatka Kamenná - Nová

Objekt: **VON - Vedlejší a ostatní náklady**

Místo: Ústí nad Labem

Zadavatel: ÚMO Ústí nad Labem, Střekov
Uchazeč: J.V STAVBY, spol. s r.o.

Datum: 18.10.2021

Projektant: dle zadání investora
Zpracovatel: Pavel Souta

PC	Typ	Kód	Popis	MJ	Množství	J.cena [CZK]	Cena celkem [CZK]	Genová soustava
----	-----	-----	-------	----	----------	--------------	-------------------	-----------------

Náklady soupisu celkem

D VRN Vedlejší rozpočtové náklady

D VRN3 Zařízení staveniště

1	K	032002000	Vybavení staveniště	Kč	1,000	1 100,00	1 100,00	CS ÚRS 2021 01
	VV		Vybavení staveniště		1,000			
			Součet				10 800,00	

2	K	032903000	Náklady na provoz a údržbu vybavení staveniště	Kč	1,000	2 400,00	2 400,00	CS ÚRS 2021 01
	VV		Náklady na provoz a údržbu vybavení staveniště		1,000			
			Součet				12 290,00	

3	K	034002000	Zabezpečení staveniště	Kč	1,000	2 000,00	2 000,00	CS ÚRS 2021 01
	VV		Zabezpečení staveniště		1,000			
			Součet				1,000	

4	K	034303000	Dopravní značení na staveništi	Kč	1,000	2 000,00	2 000,00	CS ÚRS 2021 01
	VV		Dopravní značení na staveništi		1,000			
			Součet				1,000	

5	K	039002000	Zrušení zařízení staveniště	Kč	1,000	900,00	900,00	CS ÚRS 2021 01
	VV		Zrušení zařízení staveniště		1,000			
			Součet				1,000	

6	K	039203000	Úprava terénu po zrušení zařízení staveniště	Kč	1,000	2 400,00	2 400,00	CS ÚRS 2021 01
	VV		Úprava terénu po zrušení zařízení staveniště		1,000			
			Součet				1,000	

D VRN7 Provozní vlivy

7	K	071002000	Provoz investora, třetích osob	Kč	1,000	790,00	790,00	CS ÚRS 2021 01
	VV		Provoz investora, třetích osob		1,000			
			Součet				1,000	

8	K	075603000	Jiná ochranná pásma	Kč	1,000	700,00	700,00	CS ÚRS 2021 01
	VV		Jiná ochranná pásma		1,000			
			Součet				1,000	

respektování veškerých podzemních a nadzemních inženýrských sítí včetně TZB

REKAPITULACE STAVBY

Kód: 047/13/06/2021

Stavba: SO 04 Svádov

KSO:

Místo: Svádov

CC-CZ:
Datum:

18.10.2021

Zadavatel:

ÚMO Ústí nad Labem - Střekov

Uchazeč:

JV STAVBY, spol. s r.o.

IČ:
DIČ:

IČ: 07239807
DIČ: CZ07239807

Projektant:

dle zadání investora

IČ:
DIČ:

Zpracovatel:

Pavel Šouta

IČ:
DIČ:

Poznámka:

Cena bez DPH

39 652,79

DPH základní
21,00%
snížená
15,00%

Základ daně
39 652,79
0,00

Výše daně
8 327,09
0,00

Cena s DPH

v CZK

47 979,88

Projektant

Zpracovatel

Datum a podpis:

Razítko

Datum a podpis:

Razítko

Objednavatel

Uchazeč

Datum a podpis:

Razítko

Datum a podpis:

Razítko

REKAPITULACE OBJEKTŮ STAVBY A SOUPISŮ PRACÍ

Kód: 047/13/06/2021

Stavba: SO 04 Svádov

Místo: Svádov

Datum: 18.10.2021

Zadavatel: ÚMIO Ústí nad Labem - Střekov

Projektant: dle zadání investora

Uchazeč: JV STAVBY, spol. s r.o.

Zpracovatel: Pavel Šouta

Kód	Popis	Cena bez DPH [CZK]	Cena s DPH [CZK]
-----	-------	--------------------	------------------

Náklady z rozpočtů

SO 04	Oprava kontejnerového stání	33 080,79	40 027,76
VON	Vedlejší a ostatní náklady	6 572,00	7 952,12
		39 652,79	47 979,88

KRYCÍ LIST SOUPISU PRACÍ

Stavba: SO 04 Svádov
Objekt: SO 04 - Oprava kontejnerového stání

KSO: Svádov
Místo: Svádov

Zadavatel: ÚMO Ústí nad Labem - Střekov

Uchazeč: JV STAVBY, spol. s r.o.

Projektant: dle zadání investora

Zpracovatel: Pavel Šouta

Poznámka:

CC-CZ: Datum: 18.10.2021

IČ: 07239807
DIČ: CZ07239807

IČ: 07239807
DIČ: CZ07239807

IČ: 07239807
DIČ: CZ07239807

IČ: 07239807
DIČ: CZ07239807

Cena bez DPH

33 080,79

DPH základní
snížená

Základ daně
33 080,79
0,00

Sazba daně
21,00%
15,00%

Výše daně
6 946,97
0,00

Cena s DPH

V CZK

40 027,76

Projektant

Zpracovatel

Datum a podpis:

Razitko

Datum a podpis:

Razitko

Objednavatel

Uchazeč

Datum a podpis:

Razitko

Datum a podpis:

Razitko

REKAPITULACE ČLENĚNÍ SOUPISU PRACÍ

Stavba: SO 04 Svádov

Objekt:

SO 04 - Oprava kontejnerového stání

Místo:

Svádov

Zadavatel:

ÚMČ Ústí nad Labem - Střekov

Uchazeč:

JV STAVBY, spol. s r.o.

Datum:

18.10.2021

Projektant:

dle zadání investora

Zpracovatel:

Pavel Šouta

Kód dílu - Popis

Cena celkem [CZK]

Náklady ze soupisu prací

HSV - Práce a dodávky HSV

33 080,79

33 080,79

1 - Zemní práce

14 908,80

5 - Komunikace pozemní

10 607,28

9 - Ostatní konstrukce a práce, bourání

6 622,56

998 - Přesun hmot

942,15

SOUPIS PRACÍ

Stavba: SO 04 Svádov

Objekt: SO 04 - Oprava kontejnerového stání

Místo: Svádov

Datum: 18.10.2021

Zadavatel: ÚMO Ústí nad Labem - Střekov
Uchazeč: J.V STAVBY, spol. s r.o.

Projektant: dle zadání investora
Zpracovatel: Pavel Šouta

PC	Typ	Kód	Popis	MJ	Množství	J cena [CZK]	Cena celkem [CZK]	Cenová soustava
----	-----	-----	-------	----	----------	--------------	-------------------	-----------------

Náklady soupisu celkem

33 080,79

D HSV Práce a dodávky HSV

33 080,79

D	1		Zemní práce				14 908,80	
1	K	131213101	Hlubení jam v soudržných horninách třídy těžitelnosti I, skupiny 3 ručně	m3	4,800	999,00	4 795,20	CS ÚRS 2021 01
			Hlubení jam ručně zapázaných i nezapažených s urovňáním dna do předepsaného profilu a spádu v hornině třídy těžitelnosti I skupiny 3 soudržných		4,800			
			3,00*4,00*0,40		4,800			
			Součet		4,800			
2	K	162751117	Vodorovné přemístění do 10000 m výškovksypání z horniny třídy těžitelnosti I, skupiny 1 až 3	m3	4,800	245,00	1 176,00	CS ÚRS 2021 01
			Vodorovné přemístění výkopku nebo sypání po suchu na obvyklém dopravním prostředku, bez naložení výkopku, avšak se složením bez rozhrnutí z horniny třídy těžitelnosti I skupiny 1 až 3 na vzdálenost přes 9 000 do 10 000 m		4,800			
			3,00*4,00*0,40		4,800			
			Součet		4,800			
3	K	162751119	Příplatek k vodorovnému přemístění výkopku/sypání z horniny třídy těžitelnosti I, skupiny 1 až 3 ZKD 1000 m přes 10000 m	m3	48,000	25,00	1 200,00	CS ÚRS 2021 01
			Vodorovné přemístění výkopku nebo sypání po suchu na obvyklém dopravním prostředku, bez naložení výkopku, avšak se složením bez rozhrnutí z horniny třídy těžitelnosti I skupiny 1 až 3 na vzdálenost příplatek k ceně za každých dalších 1 000 m		48,000			
			3,00*4,00*0,40*10		48,000			
			Součet		4,800			
4	K	167111101	Nakládání výkopku z hornin třídy těžitelnosti I, skupiny 1 až 3 ručně	m3	4,800	325,00	1 560,00	CS ÚRS 2021 01
			Nakládání, skládání a překládání neuloženého výkopku nebo sypání ručně nakládání, z hornin třídy těžitelnosti I, skupiny 1 až 3		4,800			
			3,00*4,00*0,40		4,800			
			Součet		4,800			
5	K	171152501	Zhutnění podloží z hornin soudržných nebo nesoudržných pod násypy	m2	12,000	4,00	48,00	CS ÚRS 2021 01
			Zhutnění podloží pod násypy z rostlé horniny třídy těžitelnosti I a II, skupiny 1 až 4 z hornin soudržných a nesoudržných		12,000			
			3,00*4,00		12,000			
			Součet		12,000			
6	K	171201221	Poplatek za uložení na skládce (skládkové) zeminy a kamení kód odpadu 17 05 04	t	9,600	632,00	6 067,20	CS ÚRS 2021 01
			Poplatek za uložení stavebního odpadu na skládce (skládkové) zeminy a kamení zařazeného do Katalogu odpadů pod kódem 17 05 04		9,600			
			3,00*4,00*0,40*2		9,600			
			Součet		9,600			
7	K	171251201	Uložení sypání na skládce nebo mezi skládky	m3	4,800	13,00	62,40	CS ÚRS 2021 01
			Uložení sypání na skládce nebo mezi skládky bez nutření s upravením uložené sypání do předepsaného tvaru		4,800			
			3,00*4,00*0,40		4,800			
			Součet		4,800			
D	5		Komunikace pozemní				10 607,28	
8	K	564760111	Podklad z kameneva hrubého drceného vel. 16-32 mm tl 200 mm	m2	12,000	199,00	2 388,00	CS ÚRS 2021 01
			Podklad nebo kryt z kameneva hrubého drceného vel. 16-32 mm s rozprostřením a zhutněním, po zhutnění tl. 200 mm		12,000			
			4,00*3,00		12,000			
			Součet		12,000			
9	K	571907114	Posyp krytu kamenivem drceným nebo těžším do 50 kg/m ²	m2	12,000	22,00	264,00	CS ÚRS 2021 01
			Posyp podkladu nebo krytu s rozprostřením a zhutněním kamenivem drceným nebo těžším, v množství přes 45 do 50 kg/m ²		12,000			
			4,00*3,00		12,000			
			Součet		12,000			

PC Typ	Kód	Popis	MJ	Množství	J.cena [CZK]	Cena celkem [CZK]	Genová soustava
10	K	596211120	Kladení zámkové dlažby komunikaci pro pěší tl 60 mm skupiny B pl do 50 m ²	m ²	12,000	356,00	4 272,00 CS ÚRS 2021 01
PP		Kladení dlažby z betonových zámkových dlaždic komunikaci pro pěší s ložem z kamenná těženého nebo dřevěného tl. do 40 mm, s vyplněním spár s dvojitým hutněním, vibrováním a se smetením přebytečného materiálu na krajnici tl. 60 mm skupiny B, pro plochy do 50 m ²		12,000			
VV		4,00*3,00		12,000			
		Součet		12,000			
11	M	59245012	dlažba zámková tvaru I 200x165x60mm barevná	m ²	12,360	298,00	3 683,28 CS ÚRS 2021 01
PP		dlažba zámková tvaru I 200x165x60mm barevná		12,360			
VV		12*1,03 Přepočtené koeficientem množství		12,360			
D	9	Ostatní konstrukce a práce, bourání				6 622,56	
12	K	916231213	Osazení chodníkového obrubníku betonového stojátého s boční opěrou do lože z betonu prostého	m	14,000	200,00	2 800,00 CS ÚRS 2021 01
PP		Osazení chodníkového obrubníku betonového se zřízeními lože, s vyplněním a zajištěním spár cementovou maltou stojátého s boční opěrou z betonu prostého, do lože z betonu prostého		14,000			
VV		4,00		4,000			
VV		3,00		3,000			
VV		4,00		4,000			
VV		3,00		3,000			
		Součet		14,000			
13	M	59217008	obrubník betonový parkový 1000x80x200mm	m	14,280	102,00	1 456,56 CS ÚRS 2021 01
PP		obrubník betonový parkový 1000x80x200mm		14,280			
VV		14*1,02 Přepočtené koeficientem množství		14,280			
14	K	916991121	Lože pod obrubníky, krajníky nebo obruby z dlažebních kostek z betonu prostého	m ³	0,560	2 975,00	1 666,00 CS ÚRS 2021 01
PP		Lože pod obrubníky, krajníky nebo obruby z dlažebních kostek z betonu prostého		0,560			
VV		4,00*0,20*0,20		0,160			
VV		3,00*0,20*0,20		0,120			
VV		4,00*0,20*0,20		0,160			
VV		3,00*0,20*0,20		0,120			
		Součet		0,560			
15	K	919735113	Řezání stávajícího živičného krytu hl do 150 mm	m	7,000	100,00	700,00 CS ÚRS 2021 01
PP		Řezání stávajícího živičného krytu nebo podkladu hloubky přes 100 do 150 mm		7,000			
VV		3,00		3,000			
VV		4,00		4,000			
VV		Součet		7,000			
D	998	Přesun hmot				942,15	
16	K	998223011	Přesun hmot pro pozemní komunikace s krytem dlažďeným	t	5,963	158,00	942,15 CS ÚRS 2021 01
PP		Přesun hmot pro pozemní komunikace s krytem dlažďeným dopravni vzdálenost do 200 m jakékoliv délky objektu		5,963			

KRYCÍ LIST SOUPISU PRACÍ

Stavba:
SO 04 Svádov

Objekt:
VON - Vedlejší a ostatní náklady

KSO:
Místo: Svádov

Zadavatel:

ÚMO Ústí nad Labem - Střekov

Uchazeč:

JV STAVBY, spol. s r.o.

Projektant:

dle zadání investora

Zpracovatel:

Pavel Šouta

Poznámka:

CC-CZ:
Datum: 18.10.2021

IC:
DIČ:

IC: 07239807
DIČ: CZ07239807

IC:
DIČ:

IC:
DIČ:

Cena bez DPH

6 572,00

DPH základní
snížená

Základ daně
6 572,00
0,00

Sazba daně
21,00%
15,00%

Výše daně
1 380,12
0,00

Cena s DPH

v CZK

7 952,12

Projektant

Zpracovatel

Datum a podpis:

Razítko

Datum a podpis:

Razítko

Objednavatel

Uchazeč

Datum a podpis:

Razítko

Datum a podpis:

Razítko

REKAPITULACE ČLENĚNÍ SOUPISU PRACÍ

Stavba: SO 04 Svádov

Objekt:

VON - Vedlejší a ostatní náklady

Místo:

Svádov

Zadavatel:

ÚMO Ústí nad Labem - Střekov

Uchazeč:

JV STAVBY, spol. s r.o.

Datum:

18.10.2021

Projektant:

dle zadání investora

Zpracovatel:

Pavel Šouta

Kód dílu - Popis

Cena celkem [CZK]

Náklady ze soupisu prací

VRN - Vedlejší rozpočtové náklady

6 572,00

VRN3 - Zařízení staveniště

5 674,00

VRN7 - Provozní vlivy

898,00

SOUPIS PRACÍ

Stavba: SO 04 Svádov

Objekt: VON - Vedlejší a ostatní náklady

Místo: Svádov

Zadavatel: ÚMO Ústí nad Labem - Střekov
Uchazeč: J.V STAVBY, spol. s r.o.

Datum: 18.10.2021

Projektant: dle zadání investora
Zpracovatel: Pavel Šouta

PC Typ	Kód	Popis	MJ	Množství	J.cena [CZK]	Cena celkem [CZK]	Cenová soustava
--------	-----	-------	----	----------	--------------	-------------------	-----------------

Náklady soupisu celkem

D VRN Vedlejší rozpočtové náklady

D VRN3

1	K	032002000	Zařízení staveniště	Kč	1,000	721,00	5 674,00	CS ÚRS 2021 01
	PP		Vybavení staveniště					
	VV		1		1,000			
	VV		Součet		1,000			
2	K	032903000	Náklady na provoz a údržbu vybavení staveniště	Kč	1,000	1 459,00	1 459,00	CS ÚRS 2021 01
	PP		Náklady na provoz a údržbu vybavení staveniště					
	VV		1		1,000			
	VV		Součet		1,000			
3	K	034002000	Zabezpečení staveniště	Kč	1,000	835,00	835,00	CS ÚRS 2021 01
	PP		Zabezpečení staveniště					
	VV		1		1,000			
	VV		Součet		1,000			
4	K	034303000	Dopravní značení na staveništi	Kč	1,000	808,00	808,00	CS ÚRS 2021 01
	PP		Dopravní značení na staveništi					
	VV		1		1,000			
	VV		Součet		1,000			
5	K	039002000	respektování stávajících dopravních značek	Kč	1,000	451,00	451,00	CS ÚRS 2021 01
	PP		Zrušení zařízení staveniště					
	VV		1		1,000			
	VV		Součet		1,000			
6	K	039203000	Úprava terénu po zrušení zařízení staveniště	Kč	1,000	1 400,00	1 400,00	CS ÚRS 2021 01
	PP		Úprava terénu po zrušení zařízení staveniště					
	VV		1		1,000			
	VV		Součet		1,000			
D VRN7 Provozní vlivy							898,00	
7	K	071002000	Provoz investora, třetích osob	Kč	1,000	498,00	498,00	CS ÚRS 2021 01
	PP		Provoz investora, třetích osob					
	VV		1		1,000			
	VV		Součet		1,000			
8	K	075603000	Jiná ochranná pásma	Kč	1,000	400,00	400,00	CS ÚRS 2021 01
	PP		Jiná ochranná pásma					
	VV		1		1,000			
	VV		Součet		1,000			
	VV		respektování veškerých podzemních a nadzemních inženýrských sítí včetně TZB					

REKAPITULACE STAVBY

Kód: 045/1/06/2021

Stavba: SO 02 Truhlářova u Lesoparku

KSO:

Místo: Ústí nad Labem

CC-CZ:

Datum: 17. 10. 2021

Zadavatel:

ÚMO Ústí nad Labem Střekov

IČ:

DIČ:

Uchazeč:

JV STAVBY ,spol. s r.o.

IČ:

DIČ:

07239807

CZ07239807

Projektant:

dle zadání investora

IČ:

DIČ:

Zpracovatel:

Pavel Šouta

IČ:

DIČ:

Poznámka:

Cena bez DPH

22 730,80

Sazba daně
DPH základní 21,00%
snížená 15,00%

Základ daně
22 730,80
0,00

Výše daně
4 773,47
0,00

Cena s DPH

v

CZK

27 504,27

Projektant

Zpracovatel

Datum a podpis:

Razítko

Datum a podpis:

Razítko

Objednavatel

Uchazeč

Datum a podpis:

Razítko

Datum a podpis:

Razítko

REKAPITULACE OBJEKTŮ STAVBY A SOUPISŮ PRACÍ

Kód: 045/11/06/2021

Stavba: SO 02 Truhlářova u Lesoparku

Místo: Ústí nad Labem

Datum:

17.10.2021

Zadavatel: ÚMO Ústí nad Labem Sřitek

Projektant:

dle zadání investora

Uchazeč: JV STAVBY , spol. s r.o.

Zpracovatel:

Pavel Šouta

Kód	Popis	Cena bez DPH [CZK]	Cena s DPH [CZK]
-----	-------	--------------------	------------------

Náklady z rozpočtů

SO 02	Trubkové zábradlí a základové patky	19 445,80	23 529,42
VON	Vedlejší a ostatní náklady	3 285,00	3 974,85
		22 730,80	27 504,27

KRYCÍ LIST SOUPISU PRACÍ

Stavba: SO 02 Truhlářova u Lesoparku
Objekt: SO 02 - Trubkové zábradlí a základové patky

KSO: Ústí nad Labem
Místo: Ústí nad Labem

CC-CZ: Datum: 17.10.2021

Zadavatel: ÚMO Ústí nad Labem Střekov

IČ: DIČ:

Uchazeč: JV STAVBY , spol. s r.o.

IČ: 07239807
DIČ: CZ07239807

Projektant: dle zadání investora

IČ: DIČ:

Zpracovatel: Pavel Šouta

IČ: DIČ:

Poznámka:

Cena bez DPH

19 445,80

DPH základní snížená

Základ daně
19 445,80
0,00

Sazba daně
21,00%
15,00%

Výše daně
4 083,62
0,00

Cena s DPH

V CZK

23 529,42

Projektant

Zpracovatel

Datum a podpis:

Razítko

Datum a podpis:

Razítko

Objednavatel

Uchazeč

Datum a podpis:

Razítko

Datum a podpis:

Razítko

REKAPITULACE ČLENĚNÍ SOUPISU PRACÍ

Stavba: SO 02 Truhlářova u Lesoparku

Objekt:

SO 02 - Trubkové zábradlí a základové patky

Místo: Ústí nad Labem

Datum: 17.10.2021

Zadavatel: ÚMO Ústí nad Labem Střekov

Projektant: dle zadání investora

Uchazeč: J.V STAVBY ,spol. s r.o.

Zpracovatel: Pavel Šouta

Kód dílu - Popis

Cena celkem [CZK]

Náklady ze soupisu prací

19 445,80

HSV - Práce a dodávky HSV

7 746,80

1 - Zemní práce

2 806,56

2 - Zakládání

4 420,80

998 - Přesun hmot

519,44

PSV - Práce a dodávky PSV

11 699,00

767 - Konstrukce zámečnické

10 387,50

783 - Dokončovací práce - nátěry

1 311,50

SOUPIS PRACÍ

Stavba: SO 02 Truhlářova u Lesoparku

Objekt: SO 02 - Trubkové zábradlí a základové patky

Místo: Ústí nad Labem

Datum: 17.10.2021

Zadavatel: ÚMO Ústí nad Labem Střekov

Projektant: dle zadání investora
Zpracovatel: Pavel Souša

Uchazeč: JY STAVBY ,spol. s r.o.	Ústí nad Labem
----------------------------------	----------------

Náklady soupisu celkem

D HSV Práce a dodávky HSV

PČ	Typ	Kód	Popis	MJ	Množství	J.cena [CZK]	Cena celkem [CZK]	Cenová soustava
19 445,80								
7 746,80								
2 806,56								
D	1		Zemní práce					
1	K	133212011	Hlubební šachet v hornině třídy těžitelosti I, skupiny 3, plocha výkopu do 4 m2 ručně	m3	0,720	2 000,00	1 440,00	CS ÚRS 2021 01
	PP		Hlubební šachet ručně zapáženyč i nezapáženyč v horninách třídy těžitelosti I skupiny 3, půdorysná plocha výkopu do 4 m2		0,720			
	VV		0,40*0,40*0,50*9		0,720			
			Součet					
2	K	162751117	Vodorovné přemístění do 10000 m výkopku/sypání z horniny třídy těžitelosti I, skupiny 1 až 3	m3	0,720	245,00	176,40	CS ÚRS 2021 01
	PP		Vodorovné přemístění výkopku nebo sypání po suchu na obvyklém dopravním prostředku, bez náložení výkopku, avšak se složením bez rozhrnutí z horniny třídy těžitelosti I skupiny 1 až 3 na vzdálenost přes 9 000 do 10 000 m		0,720			
	VV		0,40*0,40*0,50*9		0,720			
			Součet					
3	K	162751119	Příplatek k vodorovnému přemístění výkopku/sypání z horniny třídy těžitelosti I, skupiny 1 až 3 ZKD 1000 m přes 10000 m	m3	3,600	14,00	50,40	CS ÚRS 2021 01
	PP		Vodorovné přemístění výkopku nebo sypání po suchu na obvyklém dopravním prostředku, bez náložení výkopku, avšak se složením bez rozhrnutí z horniny třídy těžitelosti I skupiny 1 až 3 na vzdálenost příplatek k ceně za každý dalších i započatých - 000 m		3,600			
	VV		0,40*0,40*0,50*9*5		3,600			
			Součet					
4	K	167111101	Nakládání výkopku z hornin třídy těžitelosti I, skupiny 1 až 3 ručně	m3	0,720	22,00	15,84	CS ÚRS 2021 01
	PP		Nakládání, skládání a překládání neulehčeného výkopku nebo sypání ručně nakládání, z hornin třídy těžitelosti I, skupiny 1 až 3		0,720			
	VV		0,40*0,40*0,50*9		0,720			
			Součet					
5	K	171152501	Zhutnění podloží z hornin soudržných nebo nesoudržných pod násypy	m2	1,440	3,00	4,32	CS ÚRS 2021 01
	PP		Zhutnění podloží pod násypy z rostlé horniny třídy těžitelosti I a II, skupiny 1 až 4 z hornin soudržných a nesoudržných		1,440			
	VV		0,40*0,40*9		1,440			
			Součet					
6	K	171201221	Poplatek za uložení na skládce (skládkově) zeminy a kamení kód odpadu 17 05 04	t	1,440	770,00	1 108,80	CS ÚRS 2021 01
	PP		Poplatek za uložení svašebního odpadu na skládce (skládkově) zeminy a kamení zaříděného do Katalogu odpadů pod kódem 17 05 04		1,440			
	VV		0,40*0,40*0,50*9*2		1,440			
			Součet					
7	K	171251201	Uložení sypání na skládce nebo mezikládce	m3	0,720	15,00	10,80	CS ÚRS 2021 01
	PP		Uložení sypání na skládce nebo mezikládce bez hutnění s upravením uložení sypání do předepsaného tvaru		0,720			
	VV		0,40*0,40*0,50*9		0,720			
			Součet					
Zakládání								
D	2		Zakládání					
8	K	275313711	Základové patky z betonu tř. C 20/25	m3	0,720	2 690,00	1 936,80	CS ÚRS 2021 01
	PP		Základy z betonu prostého patky a bloky z betonu kamenem neprokládaného tř. C 20/25		0,720			
	VV		0,40*0,40*0,50*9		0,720			
			Součet					
9	K	275351121	Zřízení bednění základových patek	m2	7,200	300,00	2 160,00	CS ÚRS 2021 01
	PP		Bednění základů patek zřízení		7,200			
	VV		0,40*0,50*4*9		7,200			
			Součet					
10	K	275351122	Odstranění bednění základových patek	m2	7,200	45,00	324,00	CS ÚRS 2021 01

4 420,80

PČ	Typ	Kód	Popis	MJ	Množství	J.cena [CZK]	Cena celkem [CZK]	Cenová soustava
	PP		Bednění základů patek odstranění		7,200			
	VV		0,40*0,50*4*9		7,200			
	VV		Součet					
	D	998	Přesun hmot				519,44	
11	K	998011001	Přesun hmot pro budovy zděné v do 6 m	t	1,785	291,00	519,44	CS ÚRS 2021 01
	PP		Přesun hmot pro budovy obcanské vystavby, bydlení, výrobu a služby s nosnou svislou konstrukcí zděnou z cihel, tvádic nebo kamene vodotěrná					
			dopravní vzdálenost do 100 m pro budovy výšky do 6 m					
	D	PSV	Práce a dodávky PSV				11 699,00	
	D	767	Konstrukce zámečnické				10 387,50	
12	K	767161111	Montáž zábradlí rovného z trubek do zdí hmotnosti do 20 kg	m	12,500	216,00	2 700,00	CS ÚRS 2021 01
	PP		Montáž zábradlí rovného z trubek nebo tenkostěnných profilů do zdíva, hmotnosti 1 m zábradlí do 20 kg					
	VV		12,50		12,500			
	VV		Součet		12,500			
	VV		kovění zábradlí do betonových patek					
13	M	NC 0000	dodávka trubkového zábradlí včetně dílenské přípravy a výroby, dopravy na stavbu	m	12,500	615,00	7 687,50	
	PP		dodávka trubkového zábradlí včetně dílenské přípravy a výroby, dopravy na stavbu					
14	K	998767201	Přesun hmot procentní pro zámečnické konstrukce v objektech v do 6 m	%		1,20	0,00	CS ÚRS 2021 01
	PP		Přesun hmot pro zámečnické konstrukce stanovený procentní sazbou (%) z ceny vodotěrná dopravní vzdálenost do 50 m v objektech výšky do 6 m					
	D	783	Dokončovací práce - nálety				1 311,50	
15	K	783601711	Bezoplachové odrezivění potrubí DN do 50 mm	m	21,500	3,00	64,50	CS ÚRS 2021 01
	PP		Příprava podkladu armatur a kovových potrubí před provedením náletu potrubí do DN 50 mm odrezivěním, odrezovačem bezoplachovým					
	VV		12,50		12,500			
	VV		9,000		9,000			
	VV		Součet		21,500			
16	K	783601713	Odmaštlání vodou ředitelným odmašťovačem potrubí DN do 50 mm	m	21,500	3,00	64,50	CS ÚRS 2021 01
	PP		Příprava podkladu armatur a kovových potrubí před provedením náletu potrubí do DN 50 mm odmaštláním, odmašťovačem vodou ředitelným					
	VV		12,50		12,500			
	VV		9,000		9,000			
	VV		Součet		21,500			
17	K	783614551	Základní jednonásobný syntetický nálet potrubí DN do 50 mm	m	21,500	13,00	279,50	CS ÚRS 2021 01
	PP		Základní nálet armatur a kovových potrubí jednonásobný potrubí do DN 50 mm syntetický					
	VV		12,50		12,500			
	VV		9,000		9,000			
	VV		Součet		21,500			
18	K	783615551	Mezinálet jednonásobný syntetický nálet potrubí DN do 50 mm	m	21,500	20,00	430,00	CS ÚRS 2021 01
	PP		Mezinálet armatur a kovových potrubí do DN 50 mm syntetický standardní					
	VV		12,50		12,500			
	VV		9,000		9,000			
	VV		Součet		21,500			
19	K	783617611	Krycí dvojnásobný syntetický nálet potrubí DN do 50 mm	m	21,500	22,00	473,00	CS ÚRS 2021 01
	PP		Krycí nálet (femali) armatur a kovových potrubí potrubí do DN 50 mm dvojnásobný syntetický standardní					
	VV		12,50		12,500			
	VV		9,000		9,000			
	VV		Součet		21,500			

KRYCÍ LIST SOUPISU PRACÍ

Stavba: SO 02 Truhlářova u Lesoparku
Objekt: VON - Vedlejší a ostatní náklady

KSO: Ústí nad Labem
Místo: Ústí nad Labem

CC-CZ: Datum: 17.10.2021

Zadavatel: ÚMO Ústí nad Labem Střekov

IČ: DIČ:

Uchazeč: JV STAVBY , spol. s r.o.

IČ: 07239807
DIČ: CZ07239807

Projektant: dle zadání investora

IČ: DIČ:

Zpracovatel: Pavel Šouta

IČ: DIČ:

Poznámka:

Cena bez DPH

3 285,00

DPH základní
snižená

Základ daně
3 285,00
0,00

Sazba daně
21,00%
15,00%

Výše daně
689,85
0,00

Cena s DPH

v CZK

3 974,85

Projektant

Zpracovatel

Datum a podpis:

Razítko

Datum a podpis:

Razítko

Objednavatel

Uchazeč

Datum a podpis:

Razítko

Datum a podpis:

Razítko

REKAPITULACE ČLENĚNÍ SOUPISU PRACÍ

Stavba: SO 02 Truhlářova u Lesoparku

Objekt:

VON - Vedlejší a ostatní náklady

Místo: Ústí nad Labem

Zadavatel: ÚMO Ústí nad Labem Střekov

Uchazeč: JV STAVBY , spol. s r.o.

Datum: 17.10.2021

Projektant: dle zadání investora

Zpracovatel: Pavel Šoufa

Kód dílu - Popis

Cena celkem [CZK]

Náklady ze soupisu prací

VRN - Vedlejší rozpočtové náklady

3 285,00

VRN3 - Zařízení staveniště

2 632,00

VRN7 - Provozní vlivy

653,00

SOUPIŠ PRACÍ

Stavba: SO 02 Truhlářova u Lesoparku

Objekt: **VON - Vedlejší a ostatní náklady**

Místo: Ústí nad Labem

Zadavatel: ÚMO Ústí nad Labem Střekov
Uchazeč: JIV STAVBY, spol. s r.o.

Datum: 17.10.2021

Projektant: dle zadání investora
Zpracovatel: Pavel Souša

PC	Typ	Kód	Popis	MJ	Množství	J.cena [CZK]	Cena celkem [CZK]	Cenová soustava
----	-----	-----	-------	----	----------	--------------	-------------------	-----------------

Náklady soupisu celkem

D VRN Vedlejší rozpočtové náklady

D VRN3 Zařízení staveniště 2 632,00

1	K	032002000	Vybavení staveniště	Kč	1,000	314,00	314,00	CS ÚRS 2021 01
---	---	-----------	---------------------	----	-------	--------	--------	----------------

	PP		Vybavení staveniště		1,000			
	VV		1		1,000			

2	K	032903000	Náklady na provoz a údržbu vybavení staveniště	Kč	1,000	1 200,00	1 200,00	CS ÚRS 2021 01
---	---	-----------	--	----	-------	----------	----------	----------------

	PP		Náklady na provoz a údržbu vybavení staveniště		1,000			
	VV		1		1,000			

3	K	034002000	Zabezpečení staveniště	Kč	1,000	232,00	232,00	CS ÚRS 2021 01
---	---	-----------	------------------------	----	-------	--------	--------	----------------

	PP		Zabezpečení staveniště		1,000			
	VV		1		1,000			

4	K	039002000	Zrušení zařízení staveniště	Kč	1,000	299,00	299,00	CS ÚRS 2021 01
---	---	-----------	-----------------------------	----	-------	--------	--------	----------------

	PP		Zrušení zařízení staveniště		1,000			
	VV		1		1,000			

5	K	039203000	Úprava terénu po zrušení zařízení staveniště	Kč	1,000	587,00	587,00	CS ÚRS 2021 01
---	---	-----------	--	----	-------	--------	--------	----------------

	PP		Úprava terénu po zrušení zařízení staveniště		1,000			
	VV		1		1,000			

6	K	071002000	Provoz investora, třetích osob	Kč	1,000	399,00	399,00	CS ÚRS 2021 01
---	---	-----------	--------------------------------	----	-------	--------	--------	----------------

	PP		Provoz investora, třetích osob		1,000			
	VV		1		1,000			

7	K	075603000	Jiná ochranná pásma	Kč	1,000	254,00	254,00	CS ÚRS 2021 01
---	---	-----------	---------------------	----	-------	--------	--------	----------------

	PP		Jiná ochranná pásma		1,000			
	VV		1		1,000			

	VV		respektování veškerých podzemních a nadzemních inženýrských sítí včetně TZB		1,000			
--	----	--	---	--	-------	--	--	--

D VRN7 Provozní vlivy 653,00

6	K	071002000	Provoz investora, třetích osob	Kč	1,000	399,00	399,00	CS ÚRS 2021 01
---	---	-----------	--------------------------------	----	-------	--------	--------	----------------

	PP		Provoz investora, třetích osob		1,000			
	VV		1		1,000			

7	K	075603000	Jiná ochranná pásma	Kč	1,000	254,00	254,00	CS ÚRS 2021 01
---	---	-----------	---------------------	----	-------	--------	--------	----------------

	PP		Jiná ochranná pásma		1,000			
	VV		1		1,000			

	VV		respektování veškerých podzemních a nadzemních inženýrských sítí včetně TZB		1,000			
--	----	--	---	--	-------	--	--	--