



# SPORTOVNÍ GYMNÁZIUM

DANY A EMILA ZÁTOKOVÝCH, OSTRAVA,  
PŘÍSPĚVKOVÁ ORGANIZACE

Volgogradská 2631/6, 700 30 Ostrava-Zábřeh

Váš dopis zn.:

Ze dne: 2021-11-19

Naše zn.: SGDEZ/02449/2021

Vyřizuje: Ing. Roman Strakoš

Tel.: 597 582 146

E-mail: roman.strakos@sportgym-ostrava.cz

Datum: 2021-11-19

KENET trading s.r.o.

Bítov 75

743 01 Bítov

Tel.: 736 420 169

v.krischke@kenet.cz

## Objednávka č. 334

Objednáváme u Vás v rámci veřejné zakázky malého rozsahu „Tabule učebna č. 29“ a dle Vaší cenové nabídky ze dne 16.11.2021:

- pylonovou tabuli triptych MAT-200x120cm ( po rozevření 400x120cm)
- Projektor s ultra krátkou projekční vzdáleností EB-685W
- Ozvučení – Genius SP-HF 1800A 2 – 50W + držáky
- Včetně dopravy, instalace

Předpokládaná celková cena činí cca 79 376,-Kč včetně DPH.

S pozdravem



ředitel gymnázia

Sportovní gymnázium  
Dany a Emila Zátokových,  
Ostrava, příspěvková organizace  
Volgogradská 2631/6  
700 30 Ostrava-Zábřeh

KENET  
KENET trading  
Bítov 75, 743  
736 420 169

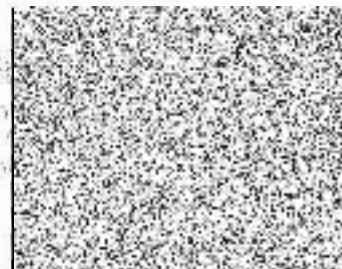

Nejsme plátcí DPH. Fakturujte na adresu školy.

T: +420 596 752 246  
M: +420 775 559 653  
E: sg@sportgym-ostrava.cz

IČ: 00602060  
REDIZO: 600 017 516  
ID DS: 5xcfdk2

www.sportgym-ostrava.cz  
www.probos.cz  
www.sportembavimeostravu.cz

Příspěvková organizace  
Městyňského územního úřadu

Bankovní spojení: Komerční banka, a.s., pobočka Ostrava  
č. účtu: 24933761/0100

Dodavatel:

**KENET**

KENET trading s.r.o.  
 Bítov 75  
 743 01 Bítov

Telefon: 556 315 315  
 E-mail: kenet@kenet.cz  
 www.kenet.cz

IČ: 25899180  
 DIČ: CZ25899180

Nabídka č.: 21NA00158  
 Datum zápisu: 16.11.2021  
 Platno do:

Odběratel: IČ: 00602060  
 DIČ:

Sportovní gymnázium Dany a Emila Zátokových,  
 Ostrava, příspěvková organizace  
 Volgogradská 2631/6  
 700 30 Ostrava-Jih

Tel.: +420 775 559 653

Konečný příjemce:

Označení dodávky	Množství	J.cena	Sleva	Cena	%DPH	DPH	Kč Celkem
------------------	----------	--------	-------	------	------	-----	-----------

17510.200MAT: **Pylonová tabule triptych MAT-200x120 cm (po rozevření 400x120 cm)**

- keramický povrch, příprava pro projektor EB-685W, dovážení pro projektor

1

**Projektor s ultra-krátkou projekční vzdáleností EB-685W**

3LCD EPSON EB-685W WXGA 3500 Ansi 14000:1

1

**Ozvučení - Genius SP-HF 1800A 2 - 50W + držáky**

- včetně potřebné kabeláže, držáků a instal. mat.

1

instal: **Instalace - montáž**

- instalace projekční tabule s projektořem, vč. potřebných materiálů

1 ks

delivery: **Manipulační náklady**

- doprava

1

Součet položek

65 600,00

13 776,00

79 376,00

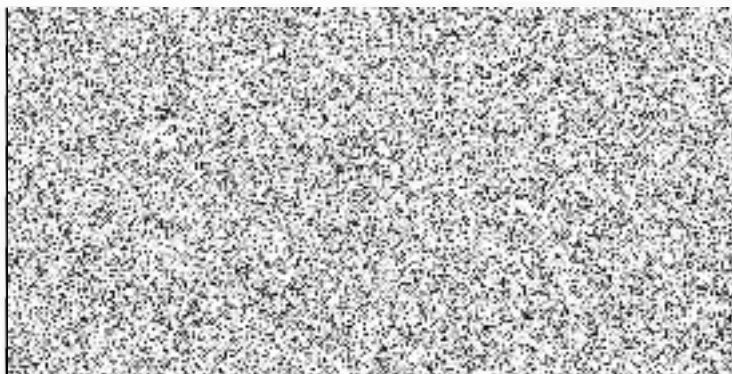
**CELKEM K ÚHRADĚ****79 376,00**

Vystavil: Vlasta Krishcke, DiS.  
 v.krishcke@kenet.cz