



SMLOUVA O PŘEPRAVĚ, PŘEVZETÍ A ZAJIŠTĚNÍ ODSTRANĚNÍ A VYUŽITÍ ODPADŮ

ČÍSLO 602426

I. Smluvní strany

Objednatel: Mateřská škola Čtyřlístek
Sídlo: Zelená 2869, 415 01 Teplice
Korespondenční adresa: Zelená 2869, 415 01 Teplice
Provozovna: Zelená 2869, 415 01 Teplice
Oprávněný zástupce: [redacted]
IČ: 65639839
DIČ: -
Bank. spojení:
Telefon:
e-mail:
Kontaktní osoba:

Číslo účtu:
Fax:

Zhotovitel: Marius Pedersen a.s.
Sídlo: Průběžná 1940/3, Hradec Králové 500 09
Zapsaný: u KS v Hradci Králové, odd.B, vložka 389
Provozovna: Marius Pedersen a.s., provozovna Teplice
Úprkova 1, 415 01 Teplice

Oprávněný zástupce: [redacted]
IČO : 42194920
DIČ : CZ42194920
Bank. spojení: [redacted]
Telefon: 417 539 386 **Fax:** 417 539 797
e-mail: mp.teplice@mariuspedersen.cz
Kontaktní osoba: [redacted]
Příjem zakázek: [redacted]

Dále jen " zhotovitel "

II. PŘEDMĚT SMLOUVY

- 1) Předmětem této smlouvy je převzetí a odvoz využitelných složek vytříděných z komunálního odpadu specifikovaných v příloze této smlouvy, jejichž původcem je objednatel, a to prostřednictvím zhotovitele. Využitelné složky odpadu budou předány k dalšímu zpracování za účelem jejich využití.
- 2) Zhotovitel se zavazuje tento odpad převzít v souladu s článkem II odst. 1) a čl. IV a objednatel se zavazuje zaplatit zhotoviteli cenu dohodnutou v této smlouvě dle čl. VI. Okamžikem převzetí odpadů zhotovitelem přebírá tento veškeré povinnosti původce v souladu se zákonem č. 185/2001 Sb. o odpadech v platném znění.

III. MÍSTO PLNĚNÍ PŘEDMĚTU SMLOUVY

Využitelné složky komunálního odpadu budou sbírány do balíků nebo pytlů, případně BIG BAGŮ a přebírány zhotovitelem.



Místem následného využití odpadů dle této smlouvy jsou odpovídající vlastní zařízení či zařízení smluvních partnerů zhotovitele.

IV. PŘEVZETÍ A KONTROLA ODPADU

- 1) Objednatel se zavazuje dodat zhotoviteli pouze odpad, dohodnutý v této smlouvě, zaříděný ve smyslu vyhlášky MŽP č. 381/2001 Sb. v platném znění. Odpad, který neodpovídá obsahu této smlouvy, není zhotovitel povinen převzít.
- 2) Smluvní strany se dohodly, že využitelné složky odpadu dle přílohy této smlouvy budou pro účel předání, respektive převzetí, umístěny v balících či pytlích.
- 3) Převzetí odpadu zhotovitelem bude realizováno v termínech dohodnutých v příloze této smlouvy.

V. DOBA PLATNOSTI SMLOUVY, VÝPOVĚDNÍ LHŮTY A PODMÍNKY

Smlouva se uzavírá na dobu neurčitou a nabývá platnosti a účinnosti dnem jejího podpisu smluvními stranami.

Smlouvu lze ukončit:

- a) na základě vzájemné písemné dohody smluvních stran
- b) jednostranným písemným odstoupením od smlouvy v případě závažného neplnění podmínek smlouvy, kterým je:
ze strany zhotovitele:
- nepřevzetí odpadů dohodnutých v této smlouvě a řádně dokladovaných
Smluvní strany se dohodly, že v tomto případě končí smluvní vztah dnem doručení písemné výpovědi druhé smluvní straně.
- c) písemnou výpovědí bez udání důvodu
Smluvní strany se dohodly na výpovědní lhůtě 30 kalendářních dnů od data doručení výpovědi druhé smluvní straně.
- d) písemnou výpovědí pro neshodu o ceně předmětu smlouvy
Smluvní strany se dohodly na ukončení smluvního vztahu dle této smlouvy ke dni předpokládané platnosti nových cen předmětu smlouvy předkládaných zhotovitelem.

VI. CENA, PLATEBNÍ PODMÍNKY

- 1) Cena předmětu smlouvy je stanovena v příloze této smlouvy. V případě změny cen se dodavatel zavazuje informovat objednatele písemnou formou minimálně 30 kalendářních dnů před datem jeho platnosti.

VII. VYŠŠÍ MOC

- 1) Zhotovitel není vystaven náhradě škod nebo odstoupení od smlouvy pro neplnění závazků, jestliže jeho prodlení v plnění nebo neplnění závazků dle této smlouvy, je výsledkem nějaké události způsobené Vyšší mocí.
- 2) Pro účely této smlouvy znamená "Vyšší moc" událost mimo kontrolu zhotovitele, kterou nelze předvídat a nezahnuje chybu nebo zanedbání ze strany zhotovitele. Takové události mohou být zejména války, revoluce, požáry, záplavy, zemětřesení, epidemie, karanténní omezení, dopravní embarga a stávky.



VIII. ZÁVĚREČNÁ USTANOVENÍ

- 1) Smluvní strany se dohodly, že zachovají mlčenlivost o podmínkách této smlouvy i skutečnostech, s nimiž se seznámí při plnění smluvních povinností.
- 2) Ke změně, doplnění či zrušení této smlouvy může dojít výhradně písemnou formou. V případě změny či doplnění tato úprava nabývá platnosti dnem podpisu oběma smluvními stranami. Zrušení této smlouvy lze provést jednostranně při dodržení podmínek uvedených ve smlouvě.
- 3) Vztahy touto smlouvou neupravené se řídí příslušnými ustanoveními Obchodního zákoníku.
- 4) Smlouva je vyhotovena ve dvou stejnopisech, z nichž každá smluvní strana obdrží jeden výtisk.
- 5) Smluvní strany prohlašují, že si smlouvu řádně přečetly, souhlasí s jejím obsahem a konstatují, že plně vyjadřuje jejich pravou a svobodnou vůli a nebyla ujednána v tísní ani za jinak jednostranně nevýhodných podmínek. Na důkaz toho připojují své podpisy.

V Teplicích dne:

V Teplicích dne: 3.11.2010

Za objednatele:

Za zhotovitele:

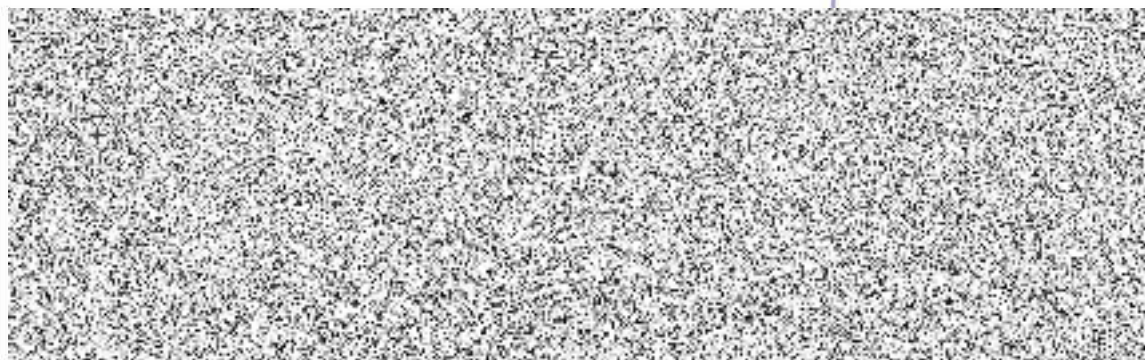



Příloha č. 1 SMLOUVY O SBĚRU A ODVOZU VYUŽITELNÝCH SLOŽEK VYTRŽIDĚNÝCH Z KOMUNÁLNÍHO ODPADU

I. SPECIFIKACE VYTRŽIDĚNÝCH SLOŽEK KOMUNÁLNÍHO ODPADU dle čl. II odst. 1)

Kód odpadu	Typ vývozu	Název odpadu	Popis odpadu
150101	Pravidelný (1x za měsíc na základě tel. výzvy) – BIG BAG	Papírové a lepenkové obaly	Kartonové obaly od výrobků, kanc. a novinový papír

CENA ZA ODVOZ NENÍ ÚČTOVÁNA.

II. STANOVIŠTĚ

Stanoviště Zelená 2869, 415 01 Teplice
--

V Teplicích dne:

Za objednatele:

V Teplicích dne: .3.11.2010

Za zhotovitele:

