

ní strany:

Městská část Praha - Křeslice

nevedená v obchodním rejstříku

sídlo: Štychova 2/34, Praha 10 - Křeslice, PSČ 104 00

zastoupená: Martin Trefný, starosta

IČ: 00240389

DIČ: CZ00240389, není plátce DPH

adresa datové schránky: 5z8aktm

dále jen „**Povinný**“ na straně jedné

a

Obchodní firma: **PREdistribuce, a.s.**

vedená v obchodním rejstříku u Městského soudu v Praze,

spisová značka: B 10158

sídlo: Praha 5, Svornosti 3199/19a, PSČ 150 00

adresa pro doručování: Praha 10, Na Hroudě 1492/4, PSČ 100 05

zastoupená:

IČ: 27376516

DIČ: CZ27376516, plátce DPH

adresa datové schránky: vgsfsr3

dále jen „**Oprávněný**“ na straně druhé

(společně dále též jako „**Smluvní strany**“ anebo jednotlivě jako „**Smluvní strana**“) uzavřeli níže uvedeného dne, měsíce a roku tuto:

SMLOUVU O ZŘÍZENÍ VĚCNÉHO BŘEMENE

č. VV/G33/14165/2048821 (dále jen „**Smlouva**“)

k provedení ustanovení § 25 odst. 4 zákona č. 458/2000 Sb., energetický zákon, v platném znění, a § 1257 a násl. zákona č. 89/2012 Sb., občanský zákoník

Článek I.

Úvodní ustanovení

- 1.1. Oprávněný je provozovatelem distribuční soustavy (dále jen „**PDS**“) v elektroenergetice na území vymezeném licencí Energetického regulačního úřadu č. 120504769. Distribuční soustava je provozována ve veřejném zájmu. PDS má povinnost zajišťovat spolehlivé provozování, obnovu a rozvoj distribuční soustavy na území vymezeném licencí, přičemž zřízení tohoto věcného břemene je ze strany Oprávněného jedním ze zákonem daných předpokladů pro plnění této povinnosti.
- 1.2. Povinný prohlašuje, že Hlavní město Praha je vlastníkem a Městská část Praha – Křeslice má svěřeny do správy nemovité věci ve vlastnictví hl. m. Prahy, a to pozemky **parc. č. 97/18, parc. č. 240/1, parc. č. 272/159 a parc. č. 272/303 v katastrálním území Křeslice, obec Praha,**

(dále jen „**Pozemky**“), zapsané na LV 261 pro k. ú. Křeslice, obec Praha, u Katastrálního úřadu pro hlavní město Prahu se sídlem v Praze, Katastrální pracoviště Praha.

- 1.3. Pozemky se nachází na území vymezeném licenci, v němž Oprávněný provozuje distribuční soustavu. Oprávněný má právo ve smyslu § 25 odst. 3 písm. e) energetického zákona zřídit a provozovat na Pozemku zařízení distribuční soustavy a dle § 25 odst. 4 energetického zákona je povinen za tímto účelem zřídit věcné břemeno.

Článek II. Předmět Smlouvy

Předmětem Smlouvy je zřízení a vymezení věcného břemene osobní služebnosti k provedení § 25 odst. 4 energetického zákona, nepodléhající úpravě služebnosti inženýrské sítě v občanském zákoníku (dále též jen „věcné břemeno“). Obsah věcného břemene je specifikován v článku III. této smlouvy. Věcné břemeno se zřizuje k Pozemkům ve prospěch Oprávněného v rozsahu uvedeném v této Smlouvě a vyplývajícím z přísl. ustanovení energetického zákona.

Článek III. Specifikace věcného břemene

- 3.1. Smluvní strany se dohodly, že Povinný zřizuje k Pozemkům ve prospěch Oprávněného právo odpovídající věcnému břemenu podle § 25 odst. 4 energetického zákona, když jeho obsah a rozsah jeho výkonu je blíže uveden, kromě příslušných ustanovení energetického zákona, v tomto článku.
- 3.2. Smluvní strany se za účelem umístění součásti distribuční soustavy 1 kV (dále jen „**Součást distribuční soustavy**“) na Pozemcích, kterou Oprávněný vybudoval a je v jeho vlastnictví, a za účelem jejího provozování dohodly na zřízení věcného břemene, jehož obsahem je právo Oprávněného zřídit, provozovat, opravovat a udržovat Součást distribuční soustavy na Pozemcích. Věcné břemeno zahrnuje též právo Oprávněného zřídit, mít a udržovat na Pozemcích potřebné obslužné zařízení, jakož i právo provádět na Součásti distribuční soustavy úpravy za účelem její obnovy, výměny, modernizace nebo zlepšení její výkonnosti, včetně jejího odstranění.
- 3.3. Součást distribuční soustavy je inženýrskou sítí ve smyslu § 509 zákona č. 89/2012 Sb., občanský zákoník.
- 3.4. Rozsah věcného břemene podle této smlouvy je vymezen v geometrickém plánu č. 1372-34/2020 pro k.ú. Křeslice schváleném Katastrálním úřadem pro hlavní město Prahu, Katastrální pracoviště Praha dne 28.2.2020, dále v geometrickém plánu č. 1371-33/2020 pro k.ú. Křeslice schváleném Katastrálním úřadem pro hlavní město Prahu, Katastrální pracoviště Praha dne 27.2.2020 a dále v geometrickém plánu č. 1370-32/2020 pro k.ú. Křeslice schváleném Katastrálním úřadem pro hlavní město Prahu, Katastrální pracoviště Praha dne 26.2.2020. Geometrické plány jsou přílohami a nedílnými součástmi této Smlouvy.
- 3.5. Povinný z věcného břemene je povinen strpět výkon práva Oprávněného, vyplývajícího ze Smlouvy a energetického zákona a zdržet se veškeré činnosti, která vede k ohrožení Součásti distribuční soustavy a omezení výkonu tohoto práva Oprávněného.
- 3.6. Věcné břemeno, zřízené Smlouvou, se sjednává jako časově neomezené a zaniká v případech stanovených zákonem.
- 3.7. Smluvní strany berou na vědomí, že se změnou vlastníka Pozemků přecházejí i práva a povinnosti, vyplývající z věcného břemene, na nabyvatele Pozemků.

Článek IV. Další práva a povinnosti

- 4.1. Oprávněný z věcného břemene má ve vztahu k Pozemkům dále oprávnění, která mu, jako PDS, vznikem věcného břemene dle Smlouvy přísluší ze zákona, a to z ustanovení § 25 odst. 3 energetického zákona, především pak:
- vstupovat a vjíždět na Pozemky v souvislosti s realizací práv vyplývajících mu z věcného břemene
 - odstraňovat a oklešťovat na Pozemcích stromové a jiné porosty, provádět likvidaci odstraněného a okleštěného stromové a jiných porostů ohrožujících bezpečné a spolehlivé provozování Součásti distribuční soustavy v případech, kdy tak po předchozím upozornění a stanovení rozsahu neučinil sám Povinný.
- 4.2. Oprávněný jako PDS je povinen při výkonu svých oprávnění, popsaných shora, postupovat ve smyslu § 25 odst. 8 energetického zákona, tj. co nejvíce šetřit práva Povinného a vstup na Pozemky mu bezprostředně oznámit. Po skončení prací je povinen uvést Pozemky do předchozího stavu, a není-li to možné s ohledem na povahu provedených prací, do stavu odpovídajícího předchozímu účelu nebo užívání Pozemků a bezprostředně oznámit tuto skutečnost Povinnému. Po provedení odstranění nebo okleštění stromové je povinen na svůj náklad provést likvidaci vzniklého klesu a zbytků po těžbě.

Článek V. Výše náhrady za zřízení věcného břemene a platební podmínky

- 5.1. Věcné břemeno podle této smlouvy se zřizuje úplatně.
- 5.2. Jednorázovou náhradu za zřízení výše uvedeného Věcného břemene sjednávají Smluvní strany dohodou ve výši Kč 78 600,- (slovy: sedmdesát osm tisíc šest set korun českých). Uvedená cena odpovídá sjednané ceně 200,- Kč za každý metr realizované trasy inženýrské sítě při celkové délce 393 metry. Předmětná náhrada bude splatná ve lhůtě 30 dnů ode dne doručení vyrozumění o povolení vkladu práva odpovídajícímu věcnému břemenu do katastru nemovitostí. Povinný vystaví Oprávněnému daňový doklad do 15 dnů ode dne doručení vyrozumění o povolení vkladu práva odpovídajícího věcnému břemenu do katastru nemovitostí. V zájmu identifikace platby je povinný povinen vedle podstatných náležitostí vyžadovaných příslušnými právními předpisy na rádném daňovém dokladu uvést i evidenční číslo této smlouvy, tj. **ev . č. VV/G33/14165/2048821**.

Článek VI. Vklad věcného břemene do veřejného seznamu

- 6.1. Oprávněný a Povinný se dohodli, že návrh na zahájení řízení o povolení vkladu práva odpovídajícího věcnému břemenu, zřizovanému touto Smlouvou, k Pozemkům do katastru nemovitostí bude podán příslušnému katastrálnímu úřadu Oprávněným. Správní poplatek za návrh na zahájení řízení o povolení vkladu práva do katastru nemovitostí uhradí Oprávněný.
- 6.2. Věcné břemeno podle této smlouvy vzniká v souladu s ustanovením občanského zákoníku dnem, kdy byl proveden vklad do veřejného seznamu (katastr nemovitostí).
- 6.3. V případě, že nebude z formálních důvodů proveden zápis na základě Smlouvy do katastru nemovitostí, zavazují se Smluvní strany uzavřít novou smlouvu o stejném předmětu a za stejných podmínek, vyhovující formálním požadavkům pro provedení vkladu, která Smlouvu nahradí, a to nejpozději do 90 dnů od doručení výzvy Oprávněného Povinnému.

- 6.4. Pokud katastrální úřad přeruší, a to z jakéhokoliv důvodu řízení o povolení vkladu věcného práva, zavazují se Smluvní strany k odstranění katastrálním úřadem uvedených vad ve lhůtách stanovených katastrálním úřadem.
- 6.5. Oprávněný bere na vědomí, že Povinný má povinnost po podpisu smlouvy před podáním návrhu na vklad předložit předmětnou smlouvu ke schválení na MHMP – odbor evidence majetku, v souladu se Statutem hl. m. Prahy (vyhl. Č. 55/2000 Sb. hl. m. Prahy).

Článek VII. Závěrečná ujednání

- 7.1. Smlouva a právní vztahy z ní vyplývající se řídí právním řádem České republiky.
- 7.2. Na právní vztahy vyplývající nebo související s touto Smlouvou a v ní nebo v energetickém zákoně výslovně neupravené se přiměřeně uplatní ustanovení občanského zákoníku.
- 7.3. Smlouva nabývá účinnosti dnem podpisu oběma Smluvními stranami. Pro případ, že tato Smlouva není uzavírána za přítomnosti obou Smluvních stran, platí, že Smlouva není uzavřena, pokud ji Povinný či Oprávněný podepíše s jakoukoliv změnou či odchylkou, byť nepodstatnou, nebo dodatkem, ledaže druhá Smluvní strana takovou změnu či odchylku nebo dodatek následně písemně schválí.
- 7.4. Smlouva může být měněna nebo doplňována pouze formou vzestupně číslovaných písemných dodatků podepsaných oběma Smluvními stranami.
- 7.5. Smluvní strany se zavazují, že pokud se kterékoli ustanovení Smlouvy nebo s ní související ujednání či jakákoli její část ukážou být neplatnými, zdánlivými či se neplatnými nebo zdánlivými stanou, neovlivní tato skutečnost platnost Smlouvy jako takové. V takovém případě se strany zavazují nahradit neplatné či zdánlivé ustanovení ustanovením platným, které se svým ekonomickým účelem, pokud možno nejvíce podobá neplatnému nebo zdánlivému ustanovení. Obdobně se bude postupovat v případě ostatních zmíněných nedostatků Smlouvy či souvisejících ujednání.
- 7.6. Smlouva obsahuje úplné ujednání o Předmětu smlouvy a všech náležitostech, které Smluvní strany měly a chtěly ve Smlouvě ujednat, a které považují za důležité pro závaznost Smlouvy. Žádný projev Smluvních stran učiněný při jednání o Smlouvě ani projev učiněný po uzavření Smlouvy nesmí být vykládán v rozporu s výslovnými ustanoveními Smlouvy a nezakládá žádný závazek žádné ze Smluvních stran.
- 7.7. Smluvní strany výslovně prohlašují, že základní podmínky Smlouvy jsou výsledkem jednání Smluvních stran a každá ze Smluvních stran měla příležitost ovlivnit obsah základních podmínek Smlouvy.
- 7.8. Smlouva je sepsána ve třech stejnopisech, z nichž po jednom obdrží Povinný a Oprávněný a jeden stejnopis bude Oprávněným použit pro účely příslušného řízení o povolení vkladu věcného břemene do katastru nemovitostí.
- 7.9. Smluvní strany prohlašují, že si Smlouvu před jejím podpisem přečetly a jsou seznámeny s jejím obsahem, že byla uzavřena po vzájemné dohodě, podle jejich vážné a svobodné vůle, dobrovolně, určitě a srozumitelně, což stvrzují svými podpisy. Smluvní strany prohlašují, že Smlouva představuje úplnou dohodu o veškerých jejích náležitostech a neexistují náležitosti, které by smluvní strany neujednaly.
- 7.10. Uzavření této smlouvy bylo schváleno usnesením zastupitelstva Městské části Praha – Křeslice č. 2021/14/13 ze dne 16. 3. 2021.

Přílohy: geometrické plány – 3x
prohlášení podle zákona o registru smluv

V Praze dne:

V Praze dne

Povinný:

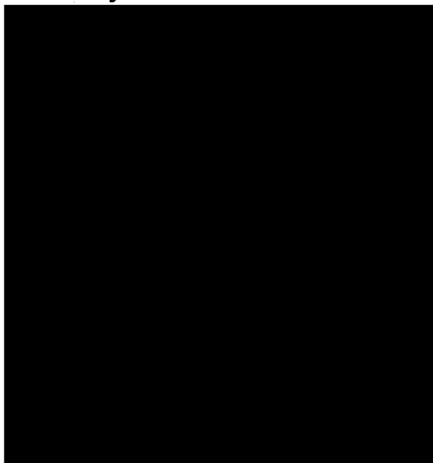

Oprávněný:

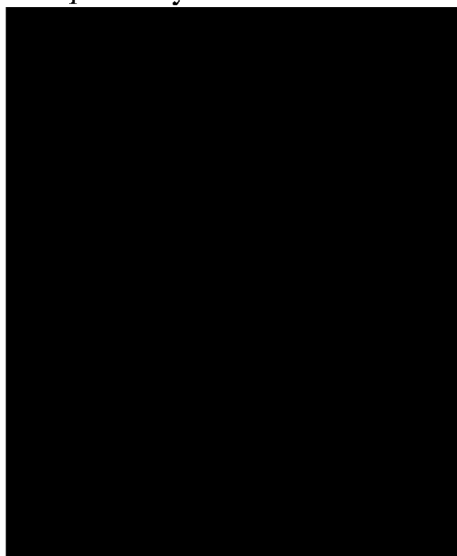

Prohlášení podle zákona o registru smluv
(zákon č. 340/2015 Sb., o zvláštních podmínkách účinnosti některých smluv,
uveřejňování těchto smluv a o registru smluv)

Název: Městská část Praha - Křeslice
IČO: 00240389
Sídlo: Štychova 2/34, 104 00 Praha 10 - Křeslice
zastoupená: Martin Trefný, starosta

dále jen „Partner“

I.

Partner a společnost PREDistribuce, a. s., IČO: 27376516, se sídlem Praha 5, Svornosti 3199/19a, PSČ: 150 00, uzavřeli smlouvu o zřízení věcného břemeně č. VV/G33/14165/2048821, jejíž přílohou je toto prohlášení.

II.

Partner prohlašuje, že tato smlouva nepodléhá uveřejnění v registru smluv.

Partner prohlašuje, že tato smlouva podléhá uveřejnění v registru smluv

V Praze dne

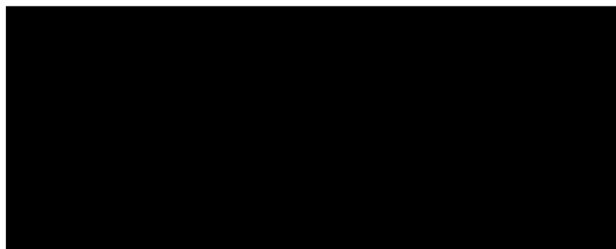

VÝKAZ DOSAVADNÍHO A NOVÉHO STAVU ÚDAJŮ KATASTRU NEMOVITOSTÍ

Dosavadní stav			Nový stav					Porovnání se stavem evidence právních vztahů				
Označení pozemku parc. číslem	Výměra parcely	Druh pozemku	Označení pozemku parc. číslem	Výměra parcely	Druh pozemku	Typ stavby	Zpús. určení výměr	Díl přechází z pozemku označeného v		Číslo listu vlastnictví	Výměra dílu	Označení dílu
	ha · m ²	Způsob využití		ha · m ²	Způsob využití	Způsob využití		katastru nemovitostí	dřívější poz. evidenci		ha · m ²	
97/18								97/18		261		

Oprávněný: dle listiny

Druh věcného břemene: dle listiny

LV=261...HLAVNÍ MĚSTO PRAHA, Mariánské náměstí 2/2, Staré Město, 11000 Praha 1

(správa: Městská část Praha-Křeslice, Štychova 2/34, Křeslice, 10400 Praha 10)

<p>GEOMETRICKÝ PLÁN pro vymezení rozsahu věcného břemene k části pozemku</p>	<p>Geometrický plán ověřil úředně oprávněný zeměměřický inženýr</p> <p>Jméno, příjmení: [REDACTED]</p> <p>Číslo položky seznamu úředně oprávněných zeměměřických inženýrů: <u>2290/06</u></p> <p>Dne: <u>21.2.2020</u> Číslo: <u>77/2020</u></p> <p>Náležitostmi a přesností odpovídá právním předpisům.</p>	<p>Stejnopis ověřil úředně oprávněný zeměměřický inženýr:</p> <p>Jméno, příjmení: [REDACTED]</p> <p>Číslo položky seznamu úředně oprávněných zeměměřických inženýrů: <u>2290/06</u></p> <p>Dne: <u>2.3.2020</u> Číslo: <u>66/2020</u></p> <p>Tento stejnopis odpovídá geometrickému plánu v elektronické podobě uloženému v dokumentaci katastrálního úřadu.</p>
	<p>Vyhotovitel: [REDACTED]</p> <p>Číslo plánu: <u>1370-32/2020</u></p> <p>Okres: <u>---</u></p> <p>Obec: <u>Praha</u></p> <p>Kat. území: <u>Křeslice</u></p> <p>Mapový list: <u>Praha 3-5/43</u></p> <p>Dosavadním vlastníkem pozemků byla poskytnuta možnost seznámit se v terénu s průběhem navrhovaných nových hranic, které byly označeny předepsaným způsobem:</p> <p style="text-align: center;">---</p>	<p>Katastrální úřad souhlasí s očíslováním parcel.</p> <p style="text-align: center;">KÚ pro hlavní město Prahu KP Praha [REDACTED] PGP-925/2020-101 2020.02.26 14:46:59 CET</p>

272/23

97/44

273/129

97/45

97/18

272/285

Seznam souřadnic (S-JTSK):

Souřadnice pro zápis do KN

Číslo bodu	Y	X	kk	Poznámka
1	733673.29	1051732.99	3	hranice vácného břemene
2	733672.96	1051732.15	3	hranice vácného břemene
3	733672.44	1051731.99	3	hranice vácného břemene
4	733671.60	1051732.33	3	hranice vácného břemene
5	733672.19	1051733.82	3	hranice vácného břemene
6	733673.13	1051733.44	3	hranice vácného břemene

97/47

273/130

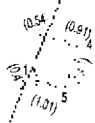

272/317

VÝKAZ DOSAVADNÍHO A NOVÉHO STAVU ÚDAJŮ KATASTRU NEMOVITOSTÍ

Dosavadní stav			Nový stav									
Označení pozemku parc. číslem	Výměra parcely ha · m ²	Druh pozemku	Označení pozemku parc. číslem	Výměra parcely ha · m ²	Druh pozemku Způsob využití	Typ stavby	Zpús. určení výměr	Porovnání se stavem evidence právních vztahů				
		Způsob využití						Díl přechází z pozemku označeného v katastru nemovitostí	Číslo listu vlastnictví	Výměra dílu ha · m ²	Označení dílu	
97/18								97/18		261		
97/50								97/50		850		

Oprávněný: dle listiny

Druh věcného břemene: dle listiny

LV=261...HLAVNÍ MĚSTO PRAHA, Mariánské náměstí 2/2, Staré Město, 11000 Praha 1
(správa: Městská část Praha-Křeslice, Štychova 2/34, Křeslice, 10400 Praha 10)

LV=850...SJM Malota Dušan a Malotová Andrea,

Malota Dušan, Loudova 2431/6, Žižkov, 13000 Praha 3

Malotová Andrea, Frostova 334/27, Petrovice, 10900 Praha 10

<p>GEOMETRICKÝ PLÁN pro vymezení rozsahu věcného břemene k části pozemku</p>	<p>Geometrický plán ověřil úředně oprávněný zeměměřický inženýr</p> <p>Jméno, příjmení: [REDACTED]</p> <p>Číslo položky seznamu úředně oprávněných zeměměřických inženýrů: 2290/06</p> <p>Dne: 21.2.2020 Číslo: 79/2020</p> <p>Náležitosti a přesnosti odpovídá právním předpisům.</p>	<p>Stejnopis ověřil úředně oprávněný zeměměřický inženýr.</p> <p>Jméno, příjmení: [REDACTED]</p> <p>Číslo položky seznamu úředně oprávněných zeměměřických inženýrů: 2290/06</p> <p>Dne: 2.3.2020 Číslo: 67/2020</p> <p>Tento stejnopis odpovídá geometrickému plánu v elektronické podobě uloženému v dokumentaci katastrálního úřadu.</p>
<p>Vyhotovitel: [REDACTED]</p>	<p>Katastrální úřad souhlasí s očíslováním parcel.</p>	<p>Ověření stejnopisu geometrického plánu v listinné podobě.</p> <div style="background-color: black; width: 100%; height: 100%; min-height: 150px;"></div>
<p>Číslo plánu: 1371-33/2020</p> <p>Okres: ---</p> <p>Obec: Praha</p> <p>Kat. území: Křeslice</p> <p>Mapový list: Praha 3-5/43</p> <p>Dosavadním vlastníkem pozemků byla poskytnuta možnost seznámit se v terénu s průběhem navrhovaných nových hranic, které byly označeny předepsaným způsobem.</p> <p style="text-align: center;">---</p>	<p style="text-align: center;">KÚ pro hlavní město Prahu KP Praha</p> <p style="text-align: center;">[REDACTED] PGP-926/2020-101 2020.02.27 07:42:48 CET</p>	

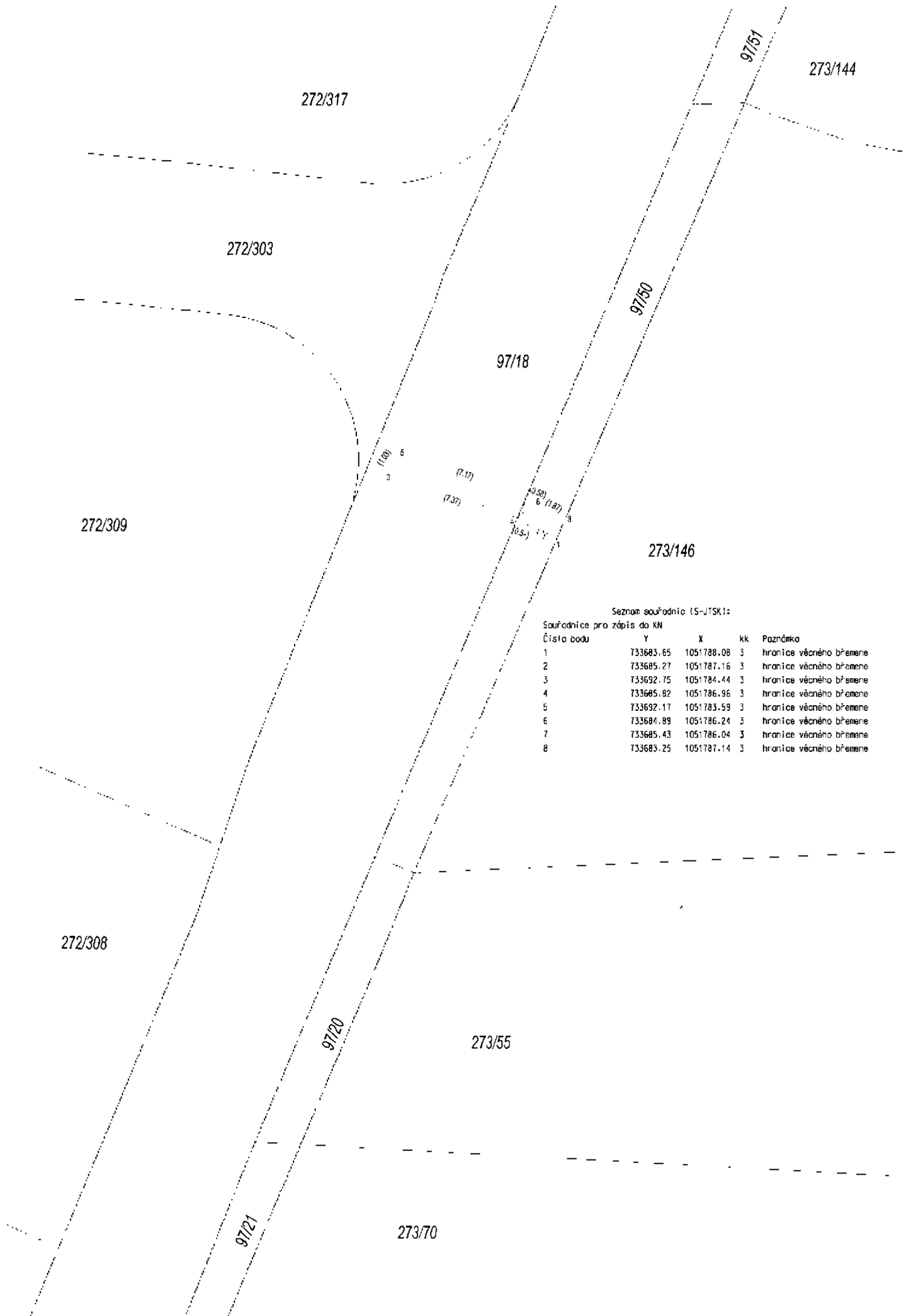

Seznam souřadnic (S-JTSK):

Souřadnice pro zápis do KN

Číslo bodu	Y	X	kk	Poznámka
1	733683.65	1051788.08	3	hranice věcného břemene
2	733685.27	1051787.16	3	hranice věcného břemene
3	733692.75	1051784.44	3	hranice věcného břemene
4	733685.82	1051786.96	3	hranice věcného břemene
5	733692.17	1051783.59	3	hranice věcného břemene
6	733684.89	1051786.24	3	hranice věcného břemene
7	733685.43	1051786.04	3	hranice věcného břemene
8	733683.25	1051787.14	3	hranice věcného břemene

VÝKAZ DOSAVADNÍHO A NOVÉHO STAVU ÚDAJŮ KATASTRU NEMOVITOSTÍ

Dosavadní stav			Nový stav					Porovnání se stavem evidence právních vztahů				
Označení pozemku parc. číslem	Výměra parcely ha · m ²	Druh pozemku Způsob využití	Označení pozemku parc. číslem	Výměra parcely ha · m ²	Druh pozemku Způsob využití	Typ stavby Způsob využití	Zpús. ... výměr	Díl přechází z pozemku označeného v		Číslo listu vlastnictví	Výměra dílu ha · m ²	Označení dílu
								katastru nemovitosti	dřívější poz. evidenci			
97/18								97/18		261		
240/1								240/1		261		
272/159								272/159		261		
272/303								272/303		261		
272/312								272/312		650		

Oprávněný: dle listiny

Druh věcného břemene: dle listiny

LV=261...HLAVNÍ MĚSTO PRAHA, Mariánské náměstí 2/2, Staré Město, 11000 Praha 1
(správa: Městská část Praha-Křeslice, Štychova 2/34, Křeslice, 10400 Praha 10)

LV=650...SJM Pavlát Petr Ing. a Pavlátová Gabriela, Újezdská 768, 25243 Průhonice

GEOMETRICKÝ PLÁN pro vymezení rozsahu věcného břemene k části pozemku	Geometrický plán ověřil úředně oprávněný zeměměřický inženýr Jméno, příjmení: XXXXXXXXXX Číslo položky seznamu úředně oprávněných zeměměřických inženýrů: <u>2290/06</u> Dne: <u>24.2.2020</u> Číslo: <u>83/2020</u> Náležitosti a přesnosti odpovídá právním předpisům.	Stejnopis ověřil úředně oprávněný zeměměřický inženýr. Jméno, příjmení: XXXXXXXXXX Číslo položky seznamu úředně oprávněných zeměměřických inženýrů: <u>2290/06</u> Dne: <u>2.3.2020</u> Číslo: <u>68/2020</u> Tento stejnopis odpovídá geometrickému plánu v elektronické podobě uloženému v dokumentaci katastrálního úřadu.
	Vyhotovitel: XXXXXXXXXX Číslo plánu: <u>1372-34/2020</u> Okres: <u>---</u> Obec: <u>Praha</u> Kat. území: <u>Křeslice</u> Mapový list: <u>Praha 3-5/34, /43</u> Dosavadním vlastníkům pozemků byla poskytnuta možnost seznámit se v terénu s průběhem navrhovaných nových hranic, které byly označeny předepsaným způsobem. ---	Katastrální úřad souhlasí s očíslováním parcel. KÚ pro hlavní město Prahu KP Praha XXXXXXXXXX PGP-964/2020-101 2020.02 28 09:42:51 CET

Seznam souřadnic (S-JTSK):

Souřadnice pro zápis do KN

Číslo bodu Y X kk Poznámka

41-82	733823.68	1051753.29	3	
344-3	733678.83	1051746.79	3	
598-4	733812.89	1051763.53	3	
598-20	733701.63	1051775.81	3	
598-25	733757.18	1051761.63	3	
598-27	733744.49	1051732.47	3	
598-37	733693.98	1051768.61	3	
598-38	733689.01	1051767.53	3	
598-39	733685.69	1051763.68	3	
1344-864	733755.73	1051761.79	3	
1344-894	733730.70	1051764.56	3	
1	733825.62	1051761.95	3	hranice věcného břemene
2	733826.50	1051761.49	3	hranice věcného břemene
3	733825.63	1051759.26	3	hranice věcného břemene
4	733825.13	1051758.77	3	hranice věcného břemene
5	733825.21	1051758.10	3	hranice věcného břemene
6	733822.98	1051751.55	3	hranice věcného břemene
7	733822.07	1051750.48	3	hranice věcného břemene
8	733821.31	1051751.12	3	hranice věcného břemene
9	733822.02	1051751.97	3	hranice věcného břemene
10	733822.59	1051753.08	3	hranice věcného břemene
11	733824.19	1051758.20	3	hranice věcného břemene
12	733822.80	1051753.74	3	hranice věcného břemene
13	733823.86	1051758.75	3	hranice věcného břemene
14	733817.65	1051762.20	3	hranice věcného břemene
15	733821.86	1051759.86	3	hranice věcného břemene
16	733818.39	1051761.79	3	hranice věcného břemene
17	733816.97	1051762.86	3	hranice věcného břemene
18	733814.88	1051762.29	3	hranice věcného břemene
19	733794.48	1051764.67	3	hranice věcného břemene
20	733790.31	1051765.09	3	hranice věcného břemene
21	733786.96	1051765.27	3	hranice věcného břemene
22	733777.39	1051766.22	3	hranice věcného břemene
23	733775.94	1051759.55	3	hranice věcného břemene
24	733774.51	1051759.71	3	hranice věcného břemene
25	733773.60	1051760.52	3	hranice věcného břemene
26	733758.26	1051761.93	3	hranice věcného břemene
27	733742.81	1051729.11	3	hranice věcného břemene
28	733742.25	1051728.66	3	hranice věcného břemene
29	733737.90	1051727.38	3	hranice věcného břemene
30	733736.00	1051729.03	3	hranice věcného břemene
31	733738.03	1051728.57	3	hranice věcného břemene
32	733741.31	1051729.33	3	hranice věcného břemene
33	733742.03	1051729.77	3	hranice věcného břemene
34	733744.68	1051735.13	3	hranice věcného břemene
35	733755.30	1051760.02	3	hranice věcného břemene
36	733748.21	1051762.93	3	hranice věcného břemene
37	733746.73	1051763.01	3	hranice věcného břemene
38	733684.90	1051762.71	3	hranice věcného břemene
39	733675.11	1051737.57	3	hranice věcného břemene
40	733673.13	1051733.44	3	hranice věcného břemene
41	733672.44	1051731.99	3	hranice věcného břemene
42	733666.57	1051716.68	3	hranice věcného břemene
43	733657.88	1051696.65	3	hranice věcného břemene
44	733655.68	1051690.46	3	hranice věcného břemene
45	733651.56	1051679.88	3	hranice věcného břemene
46	733651.79	1051679.60	3	hranice věcného břemene
47	733651.36	1051678.53	3	hranice věcného břemene
48	733650.54	1051679.56	3	hranice věcného břemene
49	733650.60	1051680.38	3	hranice věcného břemene
50	733654.74	1051690.82	3	hranice věcného břemene
51	733656.96	1051697.03	3	hranice věcného břemene
52	733665.65	1051717.06	3	hranice věcného břemene
53	733671.60	1051732.33	3	hranice věcného břemene
54	733672.19	1051733.82	3	hranice věcného břemene
55	733673.32	1051736.13	3	hranice věcného břemene
56	733684.00	1051763.17	3	hranice věcného břemene
57	733685.47	1051765.61	3	hranice věcného břemene
58	733685.58	1051767.56	3	hranice věcného břemene
59	733691.38	1051781.40	3	hranice věcného břemene
60	733692.26	1051782.66	3	hranice věcného břemene
61	733692.17	1051783.59	3	hranice věcného břemene
62	733693.34	1051785.32	3	hranice věcného břemene
63	733701.03	1051805.21	3	hranice věcného břemene
64	733701.60	1051805.78	3	hranice věcného břemene
65	733702.45	1051805.88	3	hranice věcného břemene
66	733694.39	1051785.04	3	hranice věcného břemene
67	733694.47	1051781.70	3	hranice věcného břemene
68	733694.74	1051780.95	3	hranice věcného břemene
69	733696.81	1051777.84	3	hranice věcného břemene
70	733698.05	1051776.73	3	hranice věcného břemene
71	733698.82	1051776.42	3	hranice věcného břemene
72	733700.73	1051775.92	3	hranice věcného břemene
73	733817.45	1051764.38	3	hranice věcného břemene
74	733815.09	1051763.59	3	hranice věcného břemene
75	733817.75	1051763.50	3	hranice věcného břemene
76	733818.25	1051763.00	3	hranice věcného břemene
77	733824.29	1051759.65	3	hranice věcného břemene

Seznam souřadnic (S-JTSK):

Souřadnice pro zápis do KN

Číslo bodu I X kk Poznámka

78	733822.24	1051760.79	3	hranice věcného břemene
79	733818.77	1051762.71	3	hranice věcného břemene
80	733824.75	1051759.80	3	hranice věcného břemene
81	733776.44	1051766.57	3	hranice věcného břemene
82	733772.25	1051767.18	3	hranice věcného břemene
83	733742.64	1051770.31	3	hranice věcného břemene
84	733741.46	1051770.73	3	hranice věcného břemene
85	733738.51	1051770.81	3	hranice věcného břemene
86	733724.84	1051772.26	3	hranice věcného břemene
87	733722.21	1051772.38	3	hranice věcného břemene
88	733720.73	1051772.60	3	hranice věcného břemene
89	733719.85	1051773.07	3	hranice věcného břemene
90	733718.42	1051773.07	3	hranice věcného břemene
91	733716.20	1051773.45	3	hranice věcného břemene
92	733706.57	1051774.26	3	hranice věcného břemene
93	733699.77	1051775.14	3	hranice věcného břemene
94	733697.57	1051775.85	3	hranice věcného břemene
95	733696.03	1051777.22	3	hranice věcného břemene
96	733693.82	1051780.53	3	hranice věcného břemene
97	733693.24	1051782.20	3	hranice věcného břemene
98	733692.26	1051780.92	3	hranice věcného břemene
99	733686.67	1051767.57	3	hranice věcného břemene
100	733688.92	1051766.75	3	hranice věcného břemene
101	733687.45	1051767.98	3	hranice věcného břemene
102	733690.55	1051769.31	3	hranice věcného břemene
103	733693.19	1051769.68	3	hranice věcného břemene
104	733694.49	1051769.34	3	hranice věcného břemene
105	733696.33	1051769.49	3	hranice věcného břemene
106	733727.89	1051765.86	3	hranice věcného břemene
107	733729.12	1051765.49	3	hranice věcného břemene
108	733729.76	1051765.72	3	hranice věcného břemene
109	733730.90	1051765.68	3	hranice věcného břemene
110	733746.81	1051764.01	3	hranice věcného břemene
111	733748.29	1051763.93	3	hranice věcného břemene
112	733756.79	1051762.80	3	hranice věcného břemene
113	733757.49	1051763.00	3	hranice věcného břemene
114	733773.72	1051761.52	3	hranice věcného břemene
115	733775.27	1051761.17	3	hranice věcného břemene



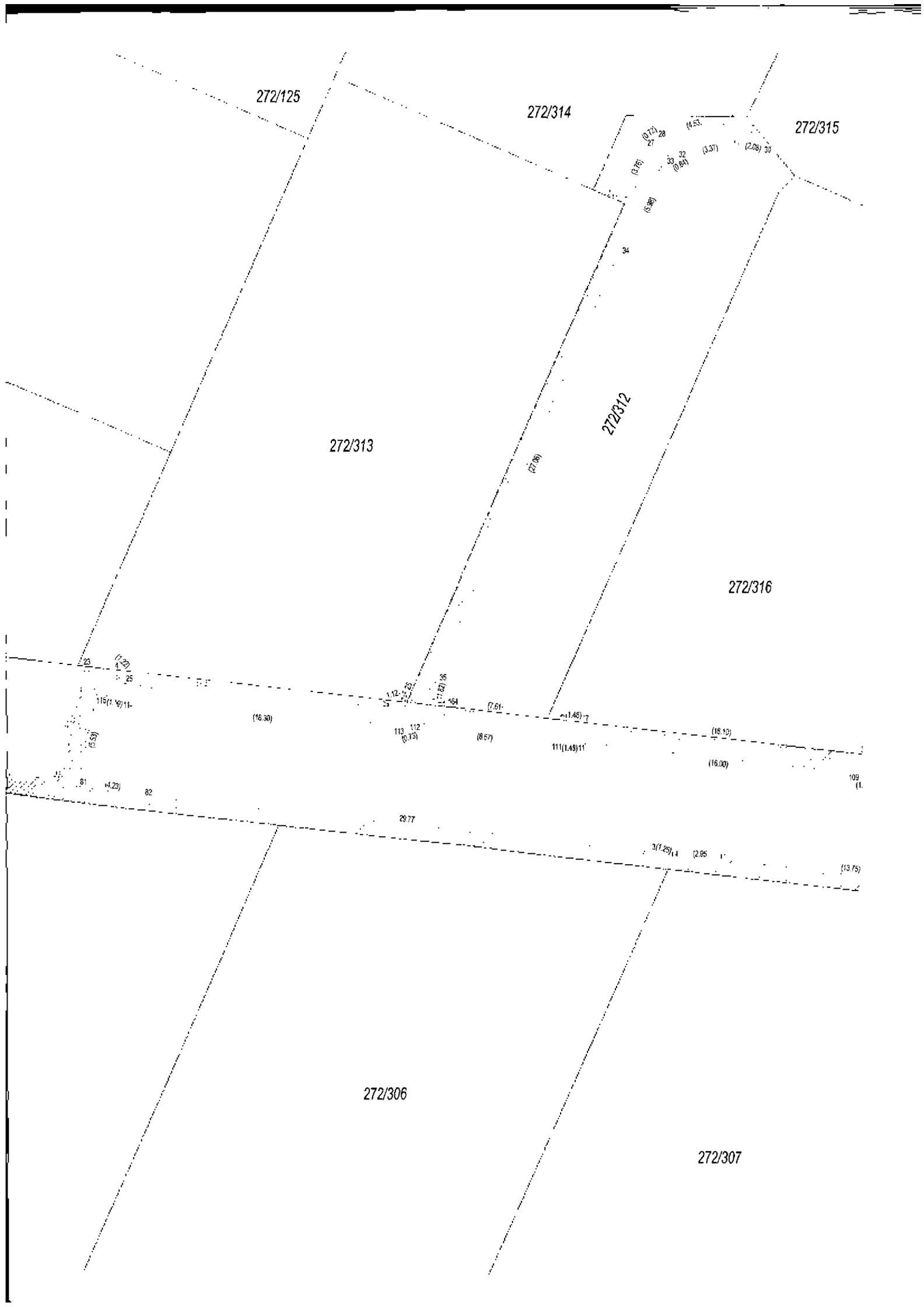

272/316

1344-854

(16.10)

(16.00)

108 108 10
(1.14) (0.58) (1.29)

(31.77)

3(1.25) 84 (2.95) 5

(13.75)

86 (2.63) 7 1.50 (1.00) 89 (1.43) 2.25 91

272/303

(9.66)

92

6.86

93 (2.31)

596 (0.91) (1.25) (1.50) (0.83)

272/307

272/309

272/308

63 (0.86) 94 (0.81)

