





KUPNÍ SMLOUVA
č. j. KRPH-105035/ČJ-2021-0500NE-VZ

dle § 2079 a násl. zákona č. 89/2012 Sb., občanský zákoník, (dále jen „občanský zákoník“)

uzavřená níže uvedeného dne, měsíce a roku mezi smluvními stranami

Prodávající:



Název: **Pneu Hnídek s.r.o.**
se sídlem: Knoflíková 2814/8a, 466 01 Jablonec nad Nisou
zastoupená: 
IČO: 25497561
DIČ: CZ25497561
bankovní spojení: Česká spořitelna a.s.
číslo účtu: 2595482/0800
kontaktní osoba: 
mobil: 
e-mail: 

zapsaná v obchodním rejstříku vedeném krajským soudem v Ústí nad Labem, oddíl C, vložka 21089

(dále jen „prodávající“)

a

Česká republika – Krajské ředitelství policie Královéhradeckého kraje

se sídlem: Ulrichovo náměstí 810, 501 01 Hradec Králové
zastoupená: brig. gen. Ing. Petrem Petříkem, ředitelem krajského ředitelství
IČ: 75151545
DIČ: CZ75151545
bankovní spojení: Česká národní banka, pobočka Hradec Králové
číslo účtu: 23235881/0710
Telefon: 
e-mail: 
Kontaktní osoba: 

(ve věcech technických)

(dále jen „kupující“)

I.**Úvodní ustanovení**

Tato smlouva byla smluvními stranami uzavřena na základě „Rámcové dohody na dodávky pneumatik pro roky 2020 a 2021“, č. j. MV-78379-37/OSM-2019, uzavřené dne 12. 12. 2019 (dále jen „rámcová dohoda“)

II.**Předmět plnění**

1. Předmětem této smlouvy je dodávka **292 ks** nových a nepoužitých pneumatik pro osobní vozidla včetně dopravy do místa plnění a odvoz a likvidace opotřebovaných pneumatik. Jednotlivá množství a typy dle Přílohy č. 1 – „Specifikace předmětu plnění“.
2. Kupující se zavazuje předmět plnění převzít a zaplatit sjednanou cenu podle článku III. této kupní smlouvy.

III.**Kupní cena**

1. Cena je stanovena ve výši bez DPH	466.800,68 Kč
Vyčíslení 21 % DPH	98.028,14 Kč
Cena celkem s DPH	564.828,82 Kč

Cena je za množství: 292 kusů pneumatik

2. Nabídnuté jednotkové ceny uvedené v příloze č. 1 této kupní smlouvy jsou považovány za ceny nejvýše přípustné a nepřekročitelné, zahrnující celní poplatky, cenu za dopravu do místa plnění a jejich ekologickou likvidaci, včetně dalších nákladů souvisejících s dodávkou předmětu plnění v této smlouvě výslovně neuvedených.
3. Cena je cenou nejvýše přípustnou, kterou je možné změnit jen v případě změny zákonné sazby DPH.

IV.**Doba a místo plnění**

Prodávající je povinen dodat smluvené zboží do 14 dnů ode dne nabytí účinnosti této kupní smlouvy, tj. zveřejnění smlouvy v registru smluv.

Místo plnění:

- **Krajské ředitelství policie Královéhradeckého kraje, Říční 1080, 500 02 Hradec Králové**
- **Sklad Krajského ředitelství policie Královéhradeckého kraje,**
- **549 06 Bohuslavice nad Metují**

Specifikace jednotlivých typů pneumatik vč. množství pro každé místo plnění jsou uvedeny v příloze č. 2 této smlouvy „Přehled dodávek dle místa plnění“.

V.

Všeobecné dodací podmínky

Kupující nabývá vlastnictví ke zboží jeho převzetím od dopravce v místě plnění.

VI.

Technické a platební podmínky

1. Kupující požaduje předložit jako součást dodávky čestné prohlášení, že všechny dodávané pneumatiky jsou homologované.
2. Pneumatiky dodávané dle této smlouvy nebudou v době převzetí kupujícím starší 2 let.
3. Prodávající je oprávněn fakturovat kupní cenu až po dodání, a potvrzení převzetí zboží kupujícím na základě dodacího listu a po odstranění všech případných vad a nedodělků ze strany prodávajícího. Prodávající fakturu vystaví do 14 dnů po řádném převzetí zboží kupujícím
4. Faktura musí obsahovat číslo jednacích kupní smlouvy, číslo jednacích rámcové smlouvy, ke které se dodávka vztahuje a všechny údaje uvedené v § 29 zákona č. 235/2004 Sb., o dani z přidané hodnoty, ve znění pozdějších předpisů a údaje uvedené v § 435 občanského zákoníku.
5. Faktura je splatná do 30 kalendářních dnů od jejího doručení kupujícím.
6. Faktura se považuje za proplacenou okamžikem odepsání fakturované částky z účtu kupujícího ve prospěch účtu prodávajícího.
7. Kupující je oprávněn do data splatnosti vrátit fakturu, která neobsahuje požadované náležitosti, není doložena kopií potvrzeného dodacího listu, která obsahuje jiné cenové údaje nebo jiný druh plnění než dohodnuté v této smlouvě. Důvodným vrácením faktury přestává běžet původní lhůta splatnosti. Nová lhůta splatnosti nové (opravené) faktury začíná znovu běžet ode dne jejího doručení kupujícím.
8. Zálohu kupující neposkytuje.

VII.

Záruka

1. Prodávající prohlašuje, že zaručuje dohodnuté vlastnosti zboží po dobu 24 měsíců ode dne jeho převzetí kupujícím.
2. Prodávající je v záruční době povinen odstranit závady do 14 dnů od data doručení reklamace, a to bezplatnou výměnou za nezávadné pneumatiky ve stejném množství.

VIII.

Smluvní pokuta a úroky z prodlení

1. Nedodá-li prodávající zboží do uplynutí dodací lhůty, zaplatí kupujícímu smluvní pokutu ve výši 0,05% z ceny nedodaného předmětu plnění včetně DPH, a to za každý, i započatý, den prodlení. Zaplacením smluvní pokuty nezaniká povinnost prodávajícího dodat předmět plnění kupujícímu. Odstoupení od smlouvy se nedotýká nároku na zaplacení smluvní pokuty.
2. Nezaplatí-li kupující kupní cenu včas, je povinen zaplatit prodávajícímu úrok z prodlení ve výši 0,05 % oprávněně fakturované částky včetně DPH, a to za každý den prodlení.
3. Smluvní pokuta a úrok z prodlení jsou splatné do 30 dní od data, kdy byla povinné straně doručena písemná výzva k jejich zaplacení oprávněnou stranou, a to na účet oprávněné strany uvedený v písemné výzvě.
4. Kupující je oprávněn požadovat na prodávajícím smluvní pokutu za nedodržení doby pro odstranění zjištěných vad na základě reklamace, a to ve výši 0,05 % z ceny reklamovaných pneumatik včetně DPH, a to za každý i započatý den prodlení. Minimální výše sankce je 1000,- Kč za den. Ustanovením o smluvní pokutě není dotčeno právo oprávněné strany na náhradu škody v plné výši.

IX.

Odstoupení od smlouvy

1. Odstoupení od smlouvy se řídí ustanoveními § 2001 a násl. občanského zákoníku.
2. Smluvní strany pokládají za podstatné porušení smlouvy prodlení kupujícího se splněním předmětu kupní smlouvy ve sjednaném termínu dle čl. IV. této smlouvy nebo nedodání předmětu plnění v požadované kvalitě a množství dle této smlouvy.
3. Kupující je oprávněn odstoupit od smlouvy, jestliže nabyde právní moci rozhodnutí insolvenčního soudu, jímž se osvědčuje úpadek či hrozící úpadek prodávajícího ve smyslu zákona č. 182/2006 Sb., o úpadku a způsobech jeho řešení (insolvenční zákon), ve znění pozdějších předpisů.

XI.

Řešení sporů

1. Veškeré spory mezi smluvními stranami budou řešeny nejprve smírně.
2. Nebude-li smírného řešení dosaženo, budou spory řešeny v soudním řízení.

XII.

Odpovědnost za škody

Prodávající odpovídá za škodu způsobenou vadným plněním této smlouvy v rozsahu stanoveném českým právním řádem, zejména pak občanským zákoníkem.

XIII.

Závěrečná ustanovení

1. Tato kupní smlouva se řídí právním řádem České republiky, zejména příslušnými ustanoveními občanského zákoníku.
2. Smlouva nabývá platnosti dnem uzavření a účinnosti dnem uveřejnění v registru smluv.
3. Smlouva může být měněna nebo doplňována jen písemnými, očíslovanými dodatky odsouhlasenými statutárními orgány obou smluvních stran, které se stanou nedílnou součástí této smlouvy.
4. Obě smluvní strany prohlašují, že tato smlouva nebyla uzavřena v tísní, ani za jednostranně nevýhodných podmínek.
5. Tato smlouva je vyhotovena elektronicky.
6. Nedílnou součástí této smlouvy je:
Příloha č. 1 - „Specifikace předmětu plnění“
Příloha č. 2 – „Přehled dodávek dle místa plnění“

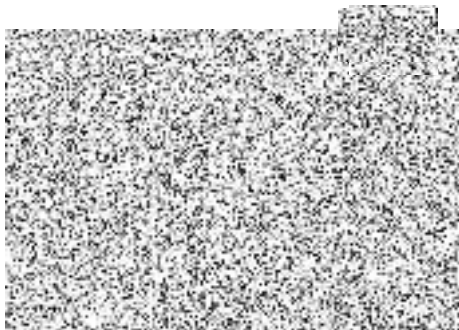

brig. gen. Ing. Petr Petřík
ředitel krajského ředitelství

Specifikace předmětu plnění

č. pol. dle RD	Název položky s minimálními indexovými parametry	Energetický štítek pneumatiky	výrobce/typ dezénu (označení pneumatiky)	cena v Kč bez DPH za 1 ks	Požadované množství v ks	Cena v Kč včetně DPH za 1 ks	Celková cena v Kč bez DPH	Vyčíslení DPH	Celková cena v Kč včetně DPH
osobní a užitková vozidla									
15	185/60 R14 zimní, rychlostní index H (210 km/h), index nosnosti 82	EC68	SAVA ESKIMO S3+	939,16	6	1 136,38	5 634,96	1 183,34	7 100,05
18	185/60 R15 zimní, rychlostní index H (210 km/h), index nosnosti 84	EB70	NEXEN WINGUARD SNOW G2	957,18	50	1 158,19	47 859,00	10 050,39	502 519,50
32	195/65 R 15 zimní, rychlostní index H (210 km/h), index nosnosti 91	EB66	NOKIAN WR SNOWPROOF	1274,12	50	1 541,69	63 706,00	13 378,26	668 913,00
78	215/65 R16C zimní, rychlostní index T (190 km/h), index nosnosti 109	CA71	MAXXIS VANSNART SNOW WL2	2282,18	40	2 761,44	91 287,20	19 170,31	766 812,48
72	215/60 R17C zimní, rychlostní index T (190 km/h), index nosnosti 109	CA72	FALKEN EUROWINTER VAN01	2868,36	40	3 470,72	114 734,40	24 094,22	963 768,96
82	215/70 R16 zimní, rychlostní index H (210 km/h), index nosnosti 100	CC72	NOKIAN WR SUV 4	2382,88	8	2 883,28	19 063,04	4 003,24	32 025,91
70	215/60 R16 zimní, rychlostní index H (210 km/h), index nosnosti 99	CE71	NEXEN WINGUARD SNOW G2	1468,10	8	1 776,40	11 744,80	2 466,41	19 731,26
104	235/40 R18 zimní, rychlostní index W (270 km/h), index nosnosti 95	EB71	NEXEN WINGUARD SPORT 2	2574,74	4	3 115,44	10 298,96	2 162,78	8 651,13
3	165/70 R14 letní, rychlostní index T (190 km/h), index nosnosti 81	CB68	DUNLOP STREET RESPONSE 2	1072,72	20	1 297,99	21 454,40	4 505,42	90 108,48
31	195/65 R 15 letní, rychlostní index V (240 km/h), index nosnosti 91	BA68	DUNLOP BLURESPONSE	1212,64	50	1 467,29	60 632,00	12 732,72	636 636,00
87	225/45 R17 letní, rychlostní index Y (300 km/h), index nosnosti 94	CA66	SAVA INTENSA UHP 2	1274,12	16	1 541,69	20 385,92	4 281,04	68 496,69
Celkem					292		466 800,68	98 028,14	564 828,82

Přehled dodávek dle místa plnění

Místo plnění: Krajské ředitelství policie Královéhradeckého kraje, Říční 1080, 500 02 Hradec Králové

Název položky s minimálními indexovými parametry	Energetický štítek pneumatiky	výrobce/typ dezénu (označení pneumatiky)	Požadované množství v ks
185/60 R14 zimní, rychlostní index H (210 km/h), index nosnosti 82	EC68	SAVA ESKIMO S3+	6
215/65 R16C zimní, rychlostní index T (190 km/h), index nosnosti 109	CA71	MAXXIS VANSNART SNOW WL2	40
215/60 R17C zimní, rychlostní index T (190 km/h), index nosnosti 109	CA72	FALKEN EUROWINTER VAN01	40
215/70 R16 zimní, rychlostní index H (210 km/h), index nosnosti 100	CC72	NOKIAN WR SUV 4	8
215/60 R16 zimní, rychlostní index H (210 km/h), index nosnosti 99	CE71	NEXEN WINGUARD SNOW G2	8
235/40 R18 zimní, rychlostní index W (270 km/h), index nosnosti 95	EB71	NEXEN WINGUARD SPORT 2	4
165/70 R14 letní, rychlostní index T (190 km/h), index nosnosti 81	CB68	DUNLOP STREET RESPONSE 2	20
225/45 R17 letní, rychlostní index Y (300 km/h), index nosnosti 94	CA66	SAVA INTENSA UHP 2	16

Místo plnění: Sklad Krajského ředitelství policie Královéhradeckého kraje, Bohuslavice nad Metují, 549 06

Název položky s minimálními indexovými parametry	Energetický štítek pneumatiky	výrobce/typ dezénu (označení pneumatiky)	Požadované množství v ks
185/60 R15 zimní, rychlostní index H (210 km/h), index nosnosti 84	EB70	NEXEN WINGUARD SNOW G2	50
195/65 R 15 zimní, rychlostní index H (210 km/h), index nosnosti 91	EB66	NOKIAN WR SNOWPROOF	50
195/65 R 15 letní, rychlostní index V (240 km/h), index nosnosti 91	BA68	DUNLOP BLURESPONSE	50