

SMLOUVA (PŘIHLÁŠKA) - zima



CK Sport – Kolínská s.r.o. Fakturační adresa: Mattioliho 3271/4, 106 00, Praha 10 Doručovací adresa: Pec pod Sněžkou 319, 542 21 Pec pod Sněžkou ICO: 060 56 296; DIC: CZ060 56 296 KB Praha 4, č.ú. [redacted] Tel.: [redacted]	 HOTEL KOLÍNSKÁ BOUDA
--	---------------------------------

ZÁKAZNÍK (škola)	
Jméno: Obchodní akademie Hovorčovická	ICO: 61388017
adresa: U Vinohradského hřbitova 3, 130 00 Praha 3	zastoupená: [redacted]
kontaktní osoba: [redacted]	mobil: [redacted] Email: [redacted]

Zákazník uzavírá s CK Sport - Kolínská s.r.o. tuto smlouvu podle zákona 159/1999 Sb.

CK Sport – Kolínská s.r.o. se zavazuje, že poskytne zákazníkovi ubytování a služby s tím spojené a zákazník se tímto zavazuje zaplatit včas stanovenou cenu.

VYMEZENÍ POBYTU	
místo pobytu: Kolínská Bouda - Krkonoše	varianta: B - Lyžařský kurz
začátek pobytu dne: 3. 1. 2022	konec pobytu dne: 9. 1. 2022
	přistavení autobusu: u školy v 7:30 hod.
vymezení programu s instruktory CK-Sport - Kolínská: [] 9.00 - 16.00 a 18.30 - 20.30	[] 22.00 - 7.00 noční (příplatek 150,-/žák)*

* environmentální, adaptační, mediální, multikulturní a lyžařské kurzy

předpokládaný počet dětí: 45	minimální počet dětí: 41	cena / dítě: 4.610,-
počet dospělých: 5	počet dospělých zdarma: 3	
počet: [] mužů [] žen	počet platících dospělých: 2	cena / dospělý: 4.420,-
třídy a počty dětí v jednotlivých třídách, př: 3.A(18): (....), (....), (....), (....), (....), (....), (....)		
objednávka dopravy osob z parkoviště: [] SKÚTR max. 2 osoby (600,- Kč/1 cesta) [] ROLBA max. 20 osob (cca 2.000,- Kč/1 cesta)		

Strava	<input type="checkbox"/> se snídaní	<input type="checkbox"/> polopenze	<input checked="" type="checkbox"/> plná penze
Příplatková strava	<input type="checkbox"/> dopolední svačina	<input type="checkbox"/> odpolední svačina	<input type="checkbox"/> II. večeře
Výjimky ve stravě (počet osob)	<input type="checkbox"/> bezlepková dieta	<input type="checkbox"/> laktózová dieta	
Využití hotelové půjčovny	<input type="checkbox"/> ks sjezdového kompletu	<input type="checkbox"/> ks běžeckého kompletu	<input type="checkbox"/> ks snowboardového kompletu
Odubytování z pokojů	do 8:30 hod. v den odjezdu		

ČASOVÝ ROZVRH PLATEB		
záloha celkem: 82.000,-	způsob úhrady: faktura	termín úhrady: 15. 11. 2021
doplatek celkem: dle počtu dětí	způsob úhrady: faktura	termín úhrady: 15. 1. 2022

VYMEZENÍ VARIANT	
CK Sport – Kolínská s.r.o. je povinna zajistit	
A	ubytování s plnou penzí, tzn. snídaní, obědem a večeří, včetně pitného režimu
B	doprava tam i zpět, ubytování s plnou penzí, tzn. snídaní, obědem a večeří, včetně pitného režimu

Všobecné podmínky prodeje mi jsou známy, souhlasím s nimi, a to i jménem všech výše uvedených osob, které mne k jejich přihlášení a účasti zmocnily. Prohlašuji, že všechny údaje jsem vyplnil(a) správně. Dále prohlašuji, že jsem zmocněn(a) a podpisem této smlouvy uděluji souhlas ve smyslu paragrafu 5 odst. 2 zák. č. 101/2000 Sb., rovněž i jménem všech osob uvedených v této smlouvě. Stravování účastníků pobytu zajistí poskytovatel v souladu s platnými hygienickými a zvláštními právními předpisy pro pořádání pobytů (zejm. zákon č. 258/2000 Sb., ve znění pozdějších předpisů, vyhl. č. 410/2005 Sb., ve znění pozdějších předpisů a vyhl. č. 107/2005 Sb., ve znění pozdějších předpisů). **Cena pobytu za účastníka platí pro školy z Prahy při min. počtu 40 dětí. Pro ostatní školy se cena odvíjí dle počtu ujetých km a klesne-li počet dětí pod 40, bude navýšena o neobsazená místa.** Smluvní strany souhlasí se zveřejněním smlouvy v registru smluv na webových stránkách Portálu veřejné správy v souladu se zákonem č. 340/2015 o zvláštních podmínkách účinnosti některých smluv, uveřejňování těchto smluv a o registru smluv (zákon o registru smluv). Publikující smluvní stranou do ISRS je zákazník.

ZVLÁŠTNÍ PODMÍNKY, POZNÁMKY:
 Bez instruktorů. Lyžování i v den odjezdu. Doprava autobusem od školy na parkoviště v Peci p. S. a zpět zahrnuta v ceně. Začátek obědem, konec obědem ve 14.00 hod. (oběd za příplatek 120,- Kč/osobu). Odjezd autobusu zpět v 16.00 hod. z parkoviště v Peci p. S. Vystěhování z pokojů 9.1.2022 do 8.30 hod., zavazadla lze do odjezdu ponechat v tělocvičně. Svačiny nejsou zahrnuty v ceně pobytu. Ceny pro školní zařízení zahrnují vždy plnou penzi, pitný režim a v zimní sezóně transport zavazadel. Doprava dospělých osob a dětí školních zařízení rolbami (pro cca 20 osob) je zpoplatněna dle ceníku dopravce, tj. cca 2.000,- Kč za 1 cestu. Dopravu je nutné objednat předem. K ceně bude dotčován příplatek za čekací dobu autobusu v den odjezdu. Školám a školním zařízením jsou v ceně zahrnuty rekreační a ubytovací poplatky.

Datum uzavření smlouvy	[redacted]
1. 11. 2021	[redacted]

Vysvětlivky: ¹ zákazník si doveze pečivo a [redacted]

Dodatek ke SMLOUVĚ (PŘIHLÁŠCE)

podle zákona 159/1999 Sb.

uzavřený mezi smluvními stranami

(dále jen „dodatek“)

Smluvní strany:

CK Sport – Kolínská s.r.o.

Mattioliho 4, 106 00, Praha 10

IČ: 06056296; DIČ: CZ06056296

KB Praha 4, č.ú. 

Tel.: 

dále jen „cestovní kancelář“,

a

Obchodní akademie Hovorčovická

U Vínohradského hřbitova 3, 130 00 Praha 3

IČ: 61388017

Zastoupená 

dále jen „zákazník (škola)“

Tímto dodatkem CK Sport – Kolínská s.r.o. informuje o storno podmínkách, které budou aplikovány v případě odstoupení účastníka od smlouvy z důvodu nařízené karantény COVID-19.

V tomto případě bude uplatněn storno poplatek ve výši 15 % z celkové ceny pobytu za každého účastníka.

Závěrečná ustanovení

Tento dodatek nabývá účinnosti dnem podpisu oprávněných smluvních stran a uzavírá se na dobu neurčitou.

V Janově nad Nisou, dne 11. 11. 2021

V  dne 18. 11. 2021

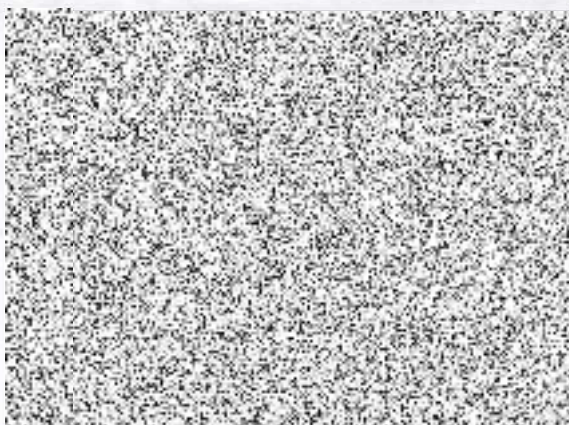

zákazník (škola)