



KRPM-102451-28/ČJ-2020-1400VZ

PCR14ETRpo54103279

DODATEK č. 2

ke smlouvě o dílo č. j. KRPM-102451-23/ČJ-2020-1400VZ uzavřené dne 14. 12. 2020 (dále jen „Smlouva“) dle § 2586 a následujících zákona č. 89/2012 Sb., občanský zákoník, ve znění pozdějších předpisů

Smluvní strany

1. Objednatel: Česká republika – Krajské ředitelství policie Olomouckého kraje
Sídlo: tř. Kosmonautů 189/10, Hodolany, 779 00 Olomouc
Zastoupená: plk. Ing. Liborem Krejčířkem, náměstkem ředitele pro ekonomiku
Kontaktní osoby:

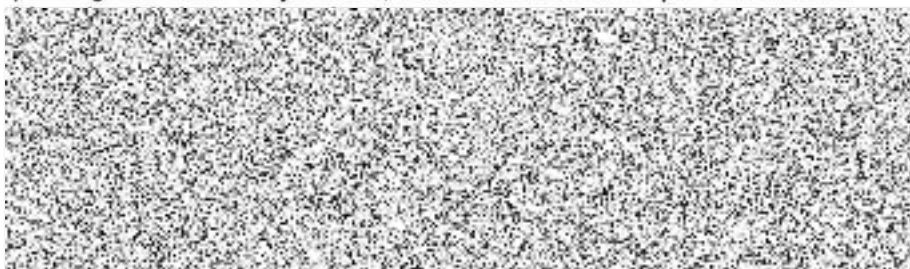

E-mail:

IČO:

720 51 795

DIČ:

není plátcem DPH

Bankovní spojení:

Číslo účtu:



ID datové schránky: 6jwhpv6

(dále jen „objednatel“)

a

2. Zhotovitel: HALATS s. r. o.
Sídlo: Hutník 1489, 698 01 Veselí nad Moravou
Zastoupená:
Kontaktní osoba:
Tel.:



E-mail:

IČO:

08047464

DIČ:

CZ08047464

Bankovní spojení:

Číslo účtu:



ID datové schránky: 67y2m76

zapsán v obchodním rejstříku vedeném Krajským soudem v Brně, oddíl C, vložka 111619

(dále jen „zhotovitel“)

I.

Smluvní strany se dohodly na uzavření dodatku č. 2 Smlouvy, kterým se vzhledem ke sjednaným „vícepracím“ v celkové výši 360.641,77 Kč včetně DPH, jež vznikly v průběhu provádění díla a jsou uvedeny v Záznamu o posouzení změn stavby v průběhu realizace 114V172009256 ze dne 26. 10. 2021, a tvoří přílohu tohoto dodatku, mění cena za zhotovení díla a Článek IV. odst. 1 Smlouvy zní



nově následovně:

- „1. Cena díla je stanovena na základě nabídkové ceny, kterou zhotovitel předložil ve své nabídce na předmětnou veřejnou zakázku. Celková cena díla je nezaokrouhleným součtem všech položek uvedených v kompletním soupisu prací a materiálů nutných k provedení realizace díla dle „Výkazů výměr“.

Celková cena díla:

Cena díla dle SoD bez DPH:	8.770.000,00 Kč
Vícepráce dle ZL č. 1 bez DPH:	298.051,05 Kč
Celková cena díla dle SoD a dodatku č. 2 bez DPH	9.068.051,05 Kč
Sazba DPH dle SoD (21 %):	1.841.700,00 Kč
Vícepráce sazba DPH (21 %):	62.590,72 Kč
Celková sazba DPH dle SoD a dodatku č. 2:	1.904.290,72 Kč
Celková cena díla dle SoD s DPH:	10.611.700,00 Kč
Vícepráce dle ZL č. 1s DPH:	360.641,77 Kč
Celková cena díla dle SoD a dodatku č. 2 s DPH:	10.972.341,77 Kč“

II.

1. V ostatních částech zůstává Smlouva beze změn.
2. Tento dodatek nabývá **platnosti** dnem jeho podepsání zástupci obou smluvních stran.
3. Tento dodatek nabývá **účinnosti** dnem zveřejnění v registru smluv dle zákona č. 340/2015 Sb., o zvláštních podmínkách účinnosti některých smluv, uveřejňování těchto smluv a o registru smluv, ve znění pozdějších předpisů (dále jen „zákon o registru smluv“).
4. Smluvní strany souhlasí se zveřejněním dodatku v registru smluv, dle zákona o registru smluv. Zveřejnění tohoto dodatku provede objednatel.
5. Tento dodatek je vyhotoven ve třech stejnopisech, z nichž jeden obdrží zhotovitel a dva objednatel.

V Olomouci dne: 18 -11- 2021

V Olomouci dne:

19 -11- 2021

Za objednatele:

Za zhotovitele:

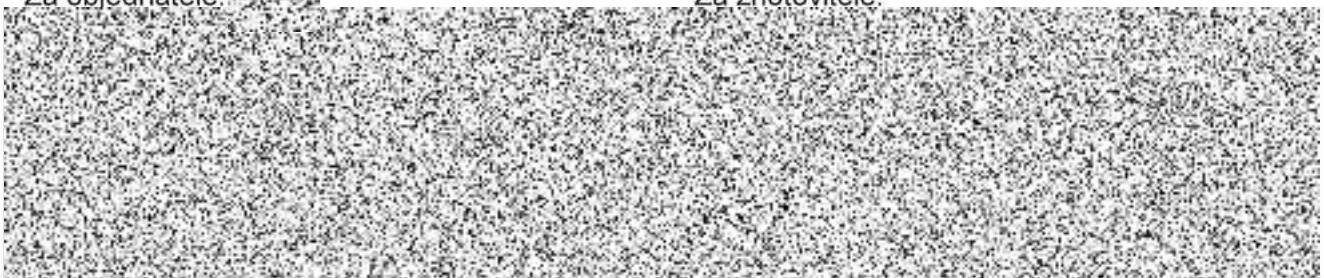

PŘÍLOHA:

1. Záznam o posouzení změn stavby v průběhu realizace 014V122009256 ze dne 26. 10. 2021

Záznam o posouzení změn stavby v průběhu realizace 114V172009256

KŘP Omk – OPŽP 100 - OOP Olomouc 3, Smetanova 14,
CZ.05.5.18/0.0/0.0/18_100/0009257

I. Sjednané smluvní údaje včetně DPH

1. Příprava a zabezpečení stavby

Celkové náklady podle smlouvy	642.680 Kč
z toho:	
a) dokumentace stavby + dodatek	405.350 Kč
b) inženýrská činnost – TDS	149.000 Kč
c) autorský dozor	49.610 Kč
d) ostatní – koordinátor BOZP	38.720 Kč

2. Realizace stavby

Celkové náklady podle smlouvy	10.611.700 Kč
z toho:	
a) stavební část	10.611.700 Kč
b) nestavební movitá část akce	0 Kč
c) neinvestiční náklady	0 Kč

II. Navrhované změny stavby

1.

ZL č. 1 – Původní řešení PD vycházelo z chybného zaměření plochy střechy projektantem. Tato chyba se objevila v slepém výkazu výměr, který byl použit ve výběrovém řízení na zhotovitele stavby. Náprava byla sjednána vyprojektováním aktuální plochy. Ve vedení SVJ, které je vlastníkem jediného vjezdu do dvorního traktu došlo ke změně členů, nové vedení neumožnilo vjezd do dvora (i když původní souhlasilo) techniky pro foukanou izolaci a dovoz lešení. Zvýšení nákladů na přesuny materiálů. Další změny jsou na žádost investora ke zlepšení užívání stavby.

Celkový vliv na změnu ceny díla (včetně DPH):

přípočty k ceně díla + 360.641,77 Kč
vyjádření přípočtu v % k původní ceně díla dle SoD + 3,40 %

odpočty z ceny díla - 0,00 Kč
vyjádření odpočtu v % k původní ceně díla dle SoD - 0 %

celkový vliv na změnu ceny díla + 360.641,77 Kč
vyjádření celkového vlivu v % k původní ceně díla dle SoD + 3,40 %

2.

Pro objektivní posouzení změny ceny díla byly vzaty v úvahu změnové listy č. 1.

III. Souhrnné stanovisko účastníka programu

Výše uvedené dodatečné práce specifikované ve ZL č. 1 nebyly při uzavírání SoD součástí předmětu plnění ani její ceny. Jejich provedení zajistí správnou funkci realizované stavby.

IV. Členění změn podle důvodů

3. Nepředvídatelné stavební práce

c) dodatečně zjištěné skutečnosti (skryté vady, dodatečné výsledky průzkumů, úprava povrchů)

Vícepráce dle ZL č. 1 (bez DPH).....	162.674,04 Kč
DPH 21 %.....	34.161,55 Kč
Celkem (vč. DPH)	196.835,59 Kč
Vyjádření přípočtu v % k původní ceně díla dle SoD.....	1,86 %

3. Změna využití

a) změna úkolů uživatele

Vícepráce dle ZL č. 1 (bez DPH).....	135.377,01 Kč
DPH 21 %.....	28.429,17 Kč
Celkem (vč. DPH).....	163.806,18 Kč

Vyjádření přípočtu v % k původní ceně díla dle SoD..... 1,54 %

V. Závěr

Celková cena díla ve výši 10.611.700 Kč vč. DPH se navyšuje o 360.641,77 Kč vč. DPH. Oprávněnost navýšení ceny díla je blíže popsána a specifikována ve ZL č. 1. Tvorba cenových položek vychází z cenové soustavy použité ve výběrovém řízení.

Posouzení provedl:

Investiční referent OSNM



podpis:



Odsouhlaseno statutárním orgánem účastníka programu:

Náměstek ředitele krajského ředitelství pro ekonomiku

plk. Ing. Libor Krejčířík

podpis:



Datum: 26. října 2021

