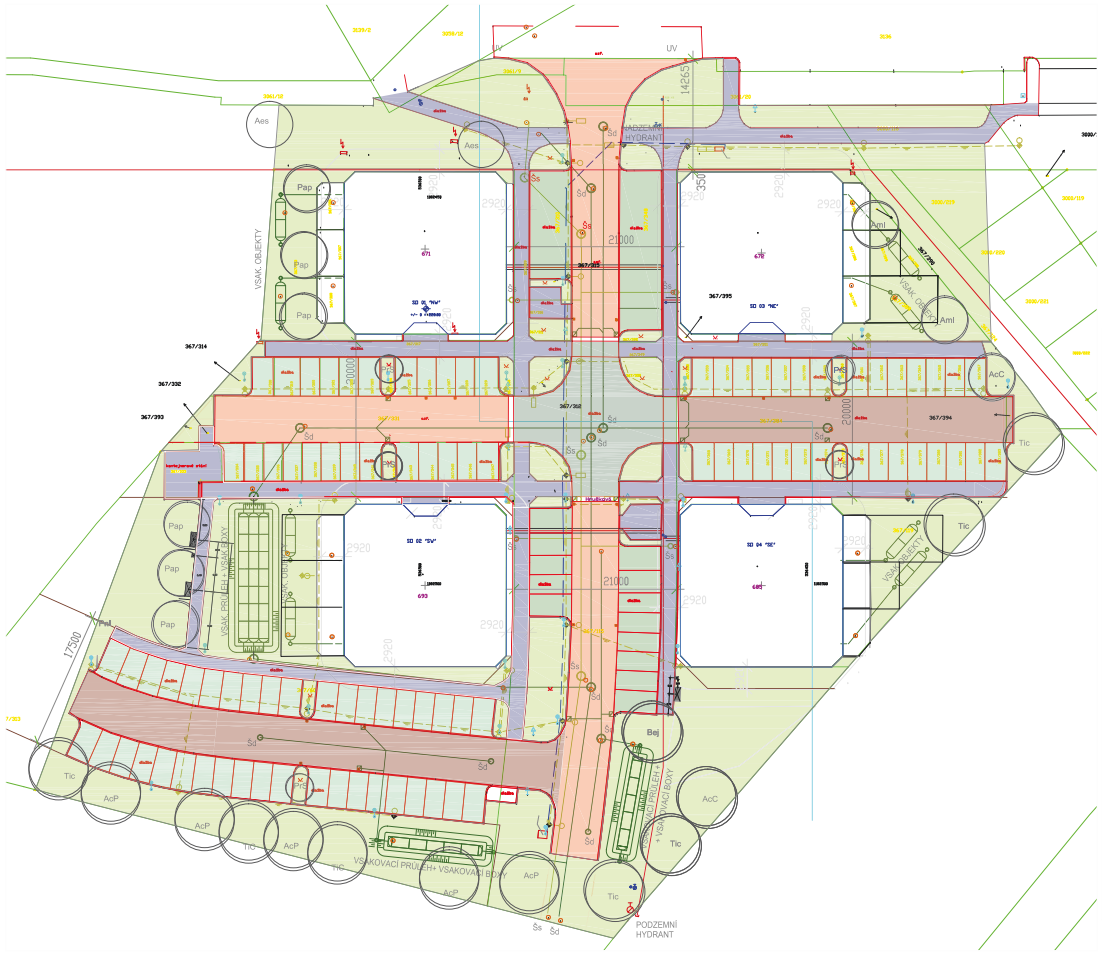

LEGENDA - SO 11 - Sadové úpravy a mobiliář

- Aes — Strom stávající - 2 ks - Aesculus sp.
- Aml — Strom - návrh - 28 ks
  - Pap - Prunus avium 'Plena' - 6 ks
  - Aml - Amelanchier laevis - 2 ks
  - Tic - Tilia cordata - 7 ks
  - Bej - Betula jacquemontii - 1 ks
  - Ace - Acer platanoides - 5 ks
  - PrS - Prunus x schmittii - 5 ks
  - AcC - Acer campestre - 2 ks
- Trávník parkový
- Mobiliář - lavička, odpadkový koš

LEGENDA - NAVRŽENÝ STAV

- RUŠENÝ CHODNÍK
- NAVRŽENÁ NOVOSTAVBA BD SO 1 - 4
- CHODNÍK
- PARKOVACÍ PLOCHA - VEŘEJNÁ / SOUKROMÁ
- OBSLUŽNÁ KOMUNIKACE PARKOVIŠTĚ
- ZVÝŠENÁ PLOCHA KŘIŽOVATKY
- MÍSTNÍ KOMUNIKACE
- OZELENĚNÉ PLOCHY MEZI ZPEV.PLOCHAMI
- RECYKLOVANÝ MATERIÁL + ŠTĚRKODRŤ
- TEPLOVOD - REKONSTRUKCE
- TEPLOVOD - NOVÝ
- ELEKTRO NN (ZEMNÍ KABEL)
- VEŘEJNÉ OSVĚTLENÍ (ZEMNÍ KABEL)
- CHRÁNIČKA METROPOLITNÍ SÍTĚ
- VODOVOD
- KANALIZACE - SPLAŠKOVÁ
- KANALIZACE - DEŠŤOVÁ
- HRANICE DOTČENÝCH POZEMKŮ - K.Ú. SADY
- HRANICE POŽÁRNĚ NEBEZPEČNÉHO PROSTORU
- XXX / XX — DOTČENÉ POZEMKY - K.Ú. SADY
- XXX / XX — DOTČENÉ POZEMKY - K.Ú. MAŘATICE

LEGENDA - STÁVAJÍCÍ STAV

- STÁVAJÍCÍ OBJEKTY
- VODOVOD, LT 200 (SVK)
- PLYNOVOD STL (RWE/Innogy)
- KANALIZACE - DEŠŤOVÁ, TBR 46-50, DN 500 (SVK)
- KANALIZACE - SPLAŠKOVÁ, TBR 39-30, DN 300 (SVK)
- ELEKTRO NN (Eon)
- TEPLOVOD

SO 01 + 02 = +- 0,000 = 229,05 m.n.m., VÝŠKOVÝ SYSTÉM = BALT PO VYROVNÁNÍ
SO 03 + 04 = +- 0,000 = 229,35 m.n.m., VÝŠKOVÝ SYSTÉM = BALT PO VYROVNÁNÍ

ZODP.PROJEKTANT	PROJEKTANT	KRESLIL	KONTROLOVAL	ING, Jana Ruliková zahradní a krajinářská architektura UHERSKÉ HRADIŠTĚ, tel: 737587808
ING, Jana Ruliková				

INVESTOR	ST development s.r.o., Hradčešská 1955, St.Město, 68603, IČ 03714675	FORMÁT	5 x A4
MÍSTO STAVBY	k.ú. Mařatice + k.ú. Sady (seznam parcel viz "A - Průvodní zpráva")	DATUM	Leden 2020
Q.CITY - 4 x BYTOVÝ DŮM SO 11 - Sadové úpravy		ÚČEL	DSP
		MĚŘÍTKO	1 : 500
		Č.ZAKÁZKY	06/P16
		Č.ARCHIVNÍ	
SITUACE SKUTEČNÉHO PROVEDENI			ČÍSLO VÝKRESU F.11.02