

VÝKAZ DOSAVADNÍHO A NOVÉHO STAVU ÚDAJŮ KATASTRU NEMOVITOSTÍ

Dosavadní stav			Nový stav						Porovnání se stavem evidence právních vztahů								
Označení pozemku parc. číslem	Výměra parcely		Druh pozemku	Označení pozemku parc. číslem	Výměra parcely		Druh pozemku	Typ stavby	Způsob využití	Způsob využití	Způsob určení výměr	Díl přechází z pozemku označeného v		Číslo listu vlastnictví	Výměra dílu		Označení dílu
	ha	m ²			Způsob využití	ha						m ²	Způsob využití		Způsob využití	katastru nemovitostí	
1163/1												1163/1		10001			
1163/34												1163/34		10001			
1352/6												1352/6		10001			
1352/11												1352/11		10001			
1412												1412		10001			
1515												1515		10001			
1542												1542		10001			
1682/67												1682/67		11048			
6170/40												6170/40		2628			

Oprávněný: dle smlouvy

Druh věcného břemene: Právo zřizování, provozování, údržby a úprav telekomunikačních vedení

GEOMETRICKÝ PLÁN pro vymezení rozsahu věcného břemene k části pozemku	Geometrický plán ověřil úředně oprávněný zeměměřický inženýr:	Stejnopis ověřil úředně oprávněný zeměměřický inženýr:
	Jméno, příjmení: <i>Ing. Iva Bolehovská</i>	Jméno, příjmení: Ing. Iva Bolehovská
	Číslo položky seznamu úředně oprávněných zeměměřických inženýrů <i>2191/2003</i>	Číslo položky seznamu úředně oprávněných zeměměřických inženýrů 2191/2003
	Dne: <i>26. 4. 2021</i> Číslo: <i>147/2021</i>	Dne: 6. 5. 2021 Číslo: 165/2021
Náležitostmi a přesností odpovídá právním předpisům.	Tento stejnopis odpovídá geometrickému plánu v elektronické podobě uloženému v dokumentaci katastrálního úřadu.	
Vyhotovitel: <i>Ing. Iva Bolehovská Hnězdenská 767/2a 181 00 Praha 8</i>	Katastrální úřad souhlasí očíslováním parcel.	Ověření stejnopisu geometrického plánu v listinné podobě.
Číslo plánu: <i>5432-163/2021</i>	KÚ pro Středočeský kraj KP Praha-západ Alena Housková PGP 1107/2021-210 2021.04.30 10:20:16 CEST	
Okres: <i>Praha-západ</i>		
Obec: <i>Černošice</i>		
Kat.území: <i>Černošice</i>		
Mapový list: <i>Beroun 1-8/42</i>		
Dosavadním vlastníkům pozemků byla poskytnuta možnost seznámit se v terénu s průběhem navrhovaných nových hranic, které byly označeny předepsaným způsobem.		

Seznam souřadnic (S-JTSK)

Číslo bodu	Souřadnice pro zápis do KN			Poznámka	Číslo bodu	Souřadnice pro zápis do KN			Poznámka
	Y	X	Kód kvality			Y	X	Kód kvality	
2438-10	752755.76	1057185.98	7		175	752718.38	1057169.27	3	
3476-47	752885.15	1057245.34	7		176	752708.06	1057164.88	3	
3478-358	752782.01	1057196.79	7		177	752700.72	1057161.34	3	
3478-401	752856.80	1057228.68	7		178	752696.91	1057159.77	3	
3478-404	752883.56	1057240.12	7		179	752696.00	1057159.51	3	
3481-422	752561.04	1057093.75	7		180	752694.86	1057158.86	3	
4601-789	752566.87	1057085.85	7		181	752691.05	1057157.04	3	
5166-2	752568.17	1057085.40	3		182	752682.62	1057153.75	3	
120	752916.58	1057350.03	3		183	752677.86	1057151.83	3	
121	752915.16	1057348.55	3		184	752669.25	1057148.14	3	
122	752913.81	1057346.81	3		185	752658.47	1057143.64	3	
123	752913.79	1057346.44	3		186	752656.38	1057142.42	3	
124	752917.68	1057342.87	3		187	752655.39	1057142.56	3	
125	752919.90	1057340.20	3		188	752654.61	1057142.27	3	
126	752922.77	1057337.78	3		189	752654.16	1057141.46	3	
127	752927.70	1057333.08	3		190	752648.68	1057139.09	3	
128	752929.88	1057330.59	3		191	752641.61	1057136.38	3	
129	752930.19	1057329.42	7		192	752633.32	1057132.70	3	
130	752930.62	1057327.69	3		193	752613.17	1057123.87	3	
131	752930.21	1057327.20	3		194	752604.02	1057120.01	3	
132	752926.95	1057326.58	3		195	752597.36	1057117.26	3	
133	752904.30	1057321.28	3		196	752593.25	1057115.64	3	
134	752873.29	1057314.23	3		197	752590.92	1057114.55	3	
135	752873.03	1057313.76	3		198	752584.64	1057112.45	3	
136	752873.84	1057311.84	3		199	752577.57	1057109.46	3	
137	752876.38	1057304.81	3		200	752573.28	1057107.33	3	
138	752877.21	1057303.73	3		201	752566.08	1057104.19	3	
139	752877.93	1057300.94	8		202	752563.43	1057104.16	7	
140	752877.99	1057300.70	3		203	752561.09	1057105.49	3	
141	752877.59	1057300.07	3		204	752557.42	1057109.54	3	
142	752875.99	1057298.62	3		205	752556.99	1057109.76	3	
143	752874.74	1057297.69	8		206	752554.39	1057107.93	8	
144	752868.73	1057295.09	3		207	752551.82	1057106.13	3	
145	752865.13	1057292.53	3		208	752561.28	1057094.17	3	
146	752864.89	1057291.99	3		209	752567.20	1057086.21	3	
147	752867.20	1057286.21	3		211	752567.87	1057085.00	3	
148	752873.71	1057271.74	3		214	752551.22	1057106.32	7	
149	752877.63	1057263.22	3		215	752554.12	1057108.36	8	
150	752885.98	1057246.81	3		216	752556.95	1057110.34	3	
151	752885.89	1057245.65	3		217	752557.74	1057109.94	3	
152	752885.49	1057244.59	7		218	752561.40	1057105.89	3	
153	752883.98	1057239.90	3		219	752562.57	1057105.25	7	
154	752882.78	1057239.18	3		220	752563.64	1057104.66	3	
155	752865.94	1057231.80	3		221	752565.98	1057104.69	3	
156	752856.57	1057228.05	3		222	752573.06	1057107.79	3	
157	752840.05	1057220.67	3		223	752577.59	1057110.03	7	
158	752833.95	1057218.19	3		224	752584.46	1057112.91	3	
159	752824.30	1057214.03	3		225	752590.74	1057115.01	3	
160	752817.02	1057211.19	3		226	752593.05	1057116.10	3	
161	752798.60	1057203.20	3		227	752597.18	1057117.72	3	
162	752786.28	1057197.74	3		228	752603.82	1057120.47	3	
163	752782.16	1057196.39	3		229	752612.97	1057124.33	3	
164	752775.05	1057193.05	3		230	752633.12	1057133.16	3	
165	752763.07	1057188.55	3		231	752641.42	1057136.84	3	
166	752755.65	1057185.29	3		232	752648.49	1057139.55	3	
167	752753.35	1057183.57	3		233	752653.80	1057141.86	3	
168	752735.61	1057176.23	3		234	752654.27	1057142.67	3	
169	752732.61	1057175.28	3		235	752655.33	1057143.08	3	
170	752729.61	1057175.76	3		236	752656.28	1057142.94	3	
171	752728.77	1057175.62	7		237	752658.25	1057144.08	3	
172	752721.56	1057172.02	7		238	752669.05	1057148.60	3	
173	752720.93	1057171.77	3		239	752677.66	1057152.29	3	
174	752719.62	1057170.72	3		240	752682.44	1057154.21	3	

Seznam souřadnic (S-JTSK)

Číslo bodu	Souřadnice pro zápis do KN			Poznámka
	Y	X	Kód kvality	
241	752690.85	1057157.50	3	
242	752694.62	1057159.30	3	
243	752695.80	1057159.97	3	
244	752696.75	1057160.25	3	
245	752700.52	1057161.80	3	
246	752707.86	1057165.34	3	
247	752718.08	1057169.69	3	
248	752719.27	1057171.08	3	
249	752720.67	1057172.21	3	
250	752721.35	1057172.48	7	
251	752728.27	1057176.04	3	
252	752728.57	1057176.09	7	
253	752729.61	1057176.26	3	
254	752732.57	1057175.80	3	
255	752735.43	1057176.69	3	
256	752753.11	1057184.01	3	
258	752765.59	1057190.03	7	
259	752774.85	1057193.51	3	
261	752786.10	1057198.20	3	
262	752798.40	1057203.66	3	
263	752816.83	1057211.65	3	
264	752824.11	1057214.49	3	
265	752833.75	1057218.65	3	
266	752839.85	1057221.13	3	
268	752865.74	1057232.26	3	
269	752882.48	1057239.60	3	
272	752885.47	1057246.71	3	
273	752877.18	1057263.00	3	
274	752873.25	1057271.54	3	
275	752866.74	1057286.01	3	
276	752864.35	1057292.01	3	
277	752864.73	1057292.85	3	
278	752868.49	1057295.53	3	
279	752874.62	1057298.23	8	
280	752875.67	1057299.00	3	
281	752877.45	1057300.79	8	
282	752876.75	1057303.51	3	
283	752875.94	1057304.57	3	
284	752873.38	1057311.66	3	
285	752872.47	1057313.80	3	
286	752872.97	1057314.67	3	
287	752904.30	1057321.80	3	
288	752926.85	1057327.07	3	
289	752929.95	1057327.66	3	
290	752929.70	1057329.29	7	
291	752929.42	1057330.35	3	
292	752927.34	1057332.74	3	
293	752922.43	1057337.40	3	
294	752919.54	1057339.84	3	
295	752917.32	1057342.53	3	
296	752913.29	1057346.22	3	
297	752913.31	1057346.99	3	
298	752914.78	1057348.87	3	
299	752916.22	1057350.37	3	

Část 1

1570/3

1568

1570/2

1572/2

6170/40

(31.80)
(32.13)

133
287

(23.26)
(23.16)

(0.64)
(1.11)
(1.12)
(1.21)
(1.22)

131
130
289
290
129
128

(3.32)
(3.16)
(3.16)
(1.10)

132
288
291
292

(3.17)
(3.31)

127

1682/4

1682/253

1682/67

(6.77)
(6.81)

293
126
294
125
295
124

(3.78)
(3.75)
(3.49)
(3.41)
(5.46)

296
123
297
122
298
121
299
120

(0.37)
(2.20)
(2.05)
(2.08)
(0.50)

Klad částí

1682/199

1682/218

1682/69

1682/219

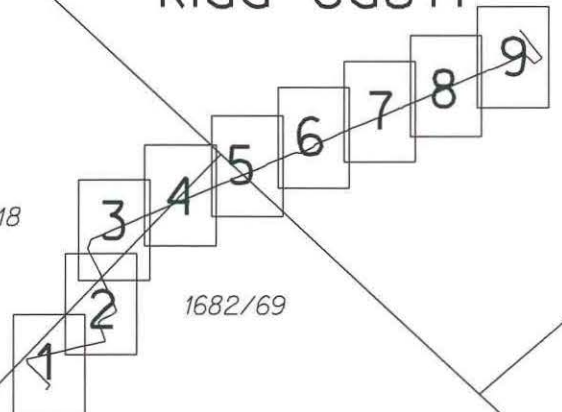

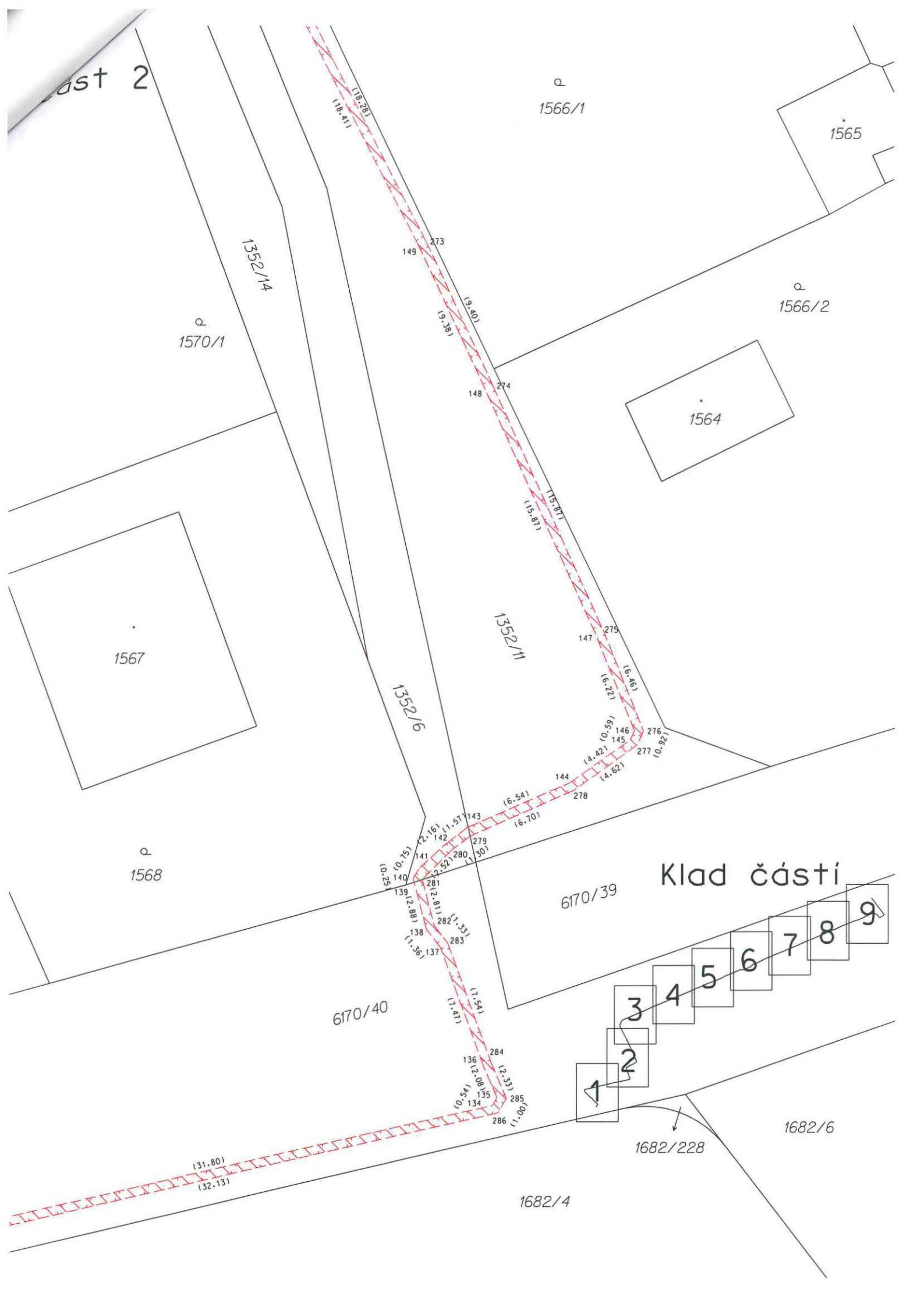

část 2

1566/1

1565

1570/1

1566/2

1352/14

1564

1567

1352/11

1352/6

1568

Klad části

6170/39

6170/40

- 1
- 2
- 3
- 4
- 5
- 6
- 7
- 8
- 9

1682/6

1682/228

1682/4

(31.80)
(32.13)

(18.28)
(18.41)

149 273

(9.20)
(9.38)

148 274

(15.87)
(15.87)

147 275

(6.46)
(6.22)

146 276

(0.59)
(4.42)

144 278

(4.62)
(6.54)

141 280

(0.75)
(2.16)

142 281

(1.57)
(2.52)

143 282

(1.33)
(1.36)

144 283

(1.14)
(1.54)

145 284

(12.33)
(0.54)

146 285

(1.00)
(12.08)

147 286

(1.00)
(1.00)

Část 3

Klad částí



Část 4

1487

1489/1

1490

1489/3

Klad částí

1491/2

1491/1

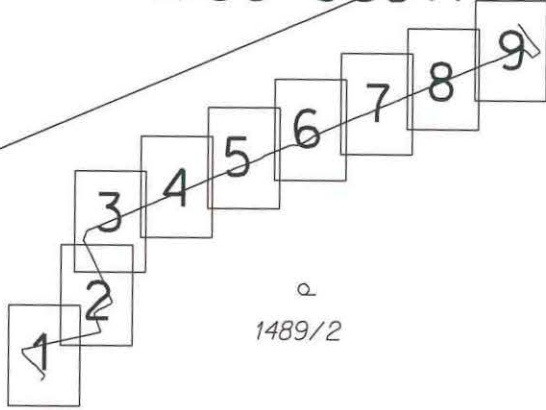

1489/2

1542

161
162
(13.48)
(13.46)

1554/1

1556/1

1552

1555

1556/2

1563

1558

1557

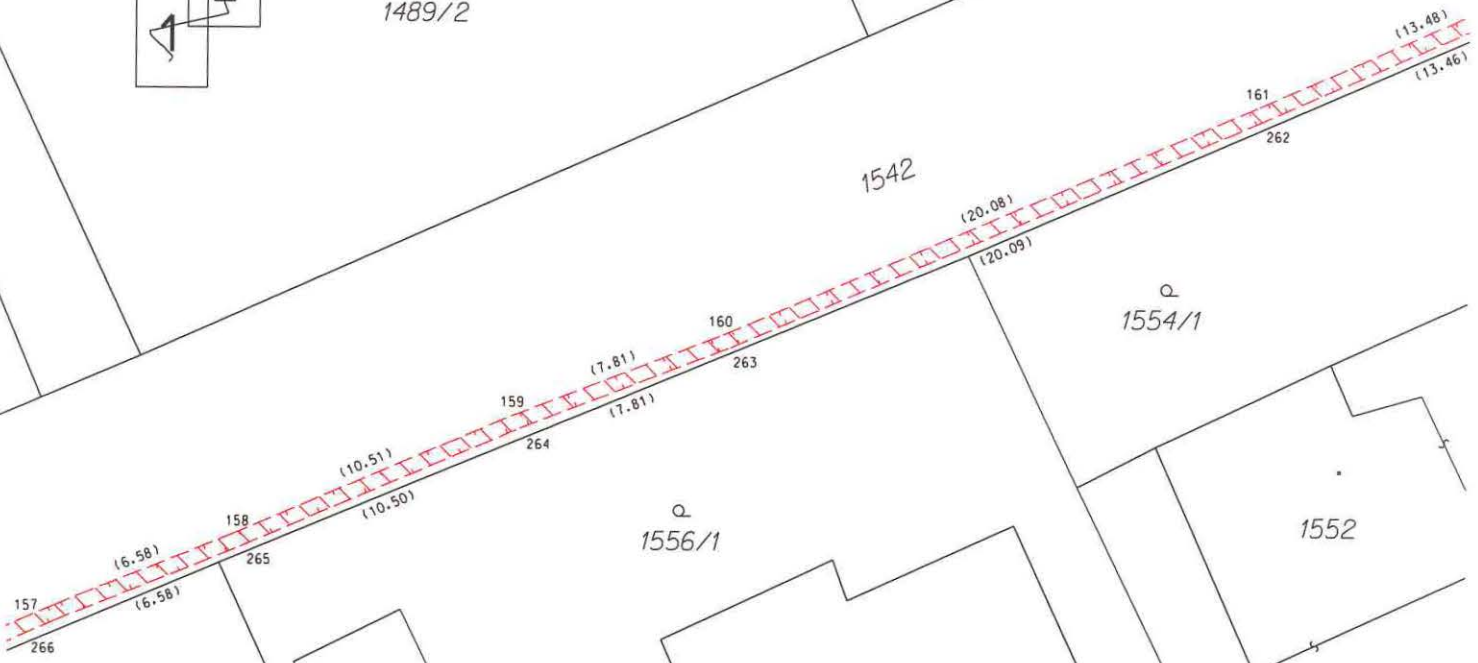

(6.58)

(10.51)

(7.81)

(20.08)

(6.58)

(10.50)

(17.81)

(20.09)

158

159

160

161

157

265

264

263

262

266

Část 5

1494/1

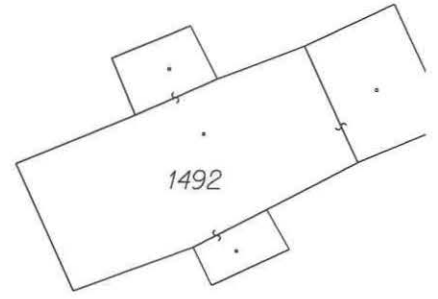

Klad částí

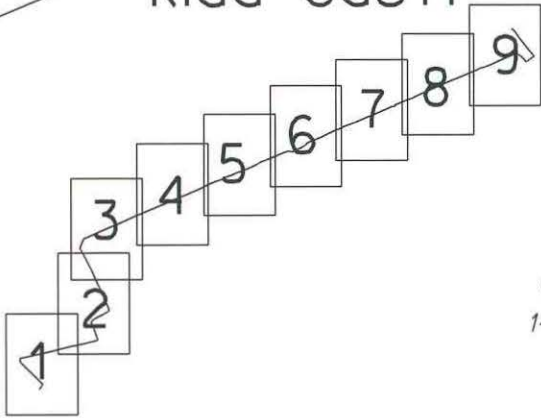

1493

1491/1

1542

1544/1

1544/2

1553

1554/1

1543

1541/2

1549

1548

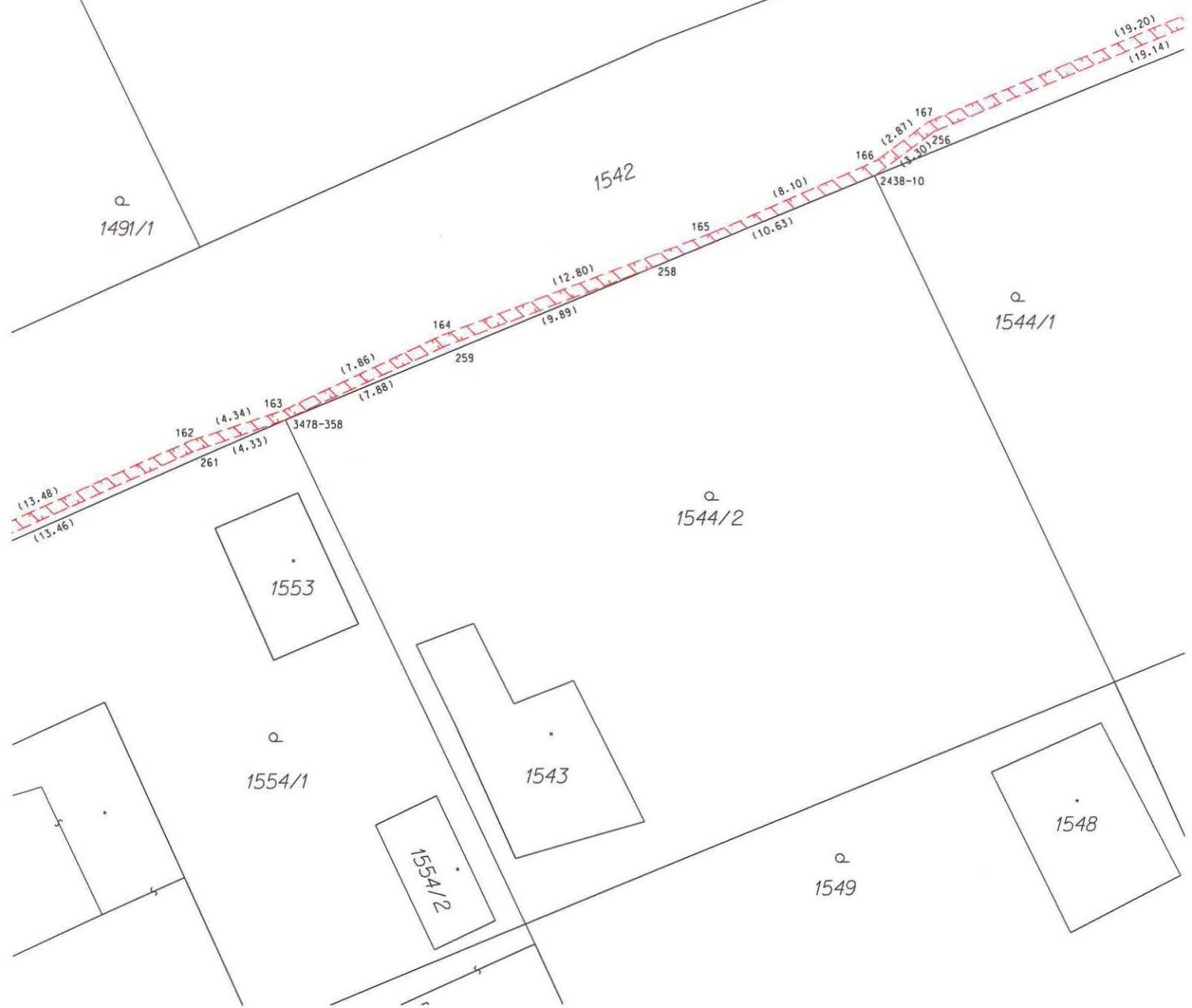

Část 6

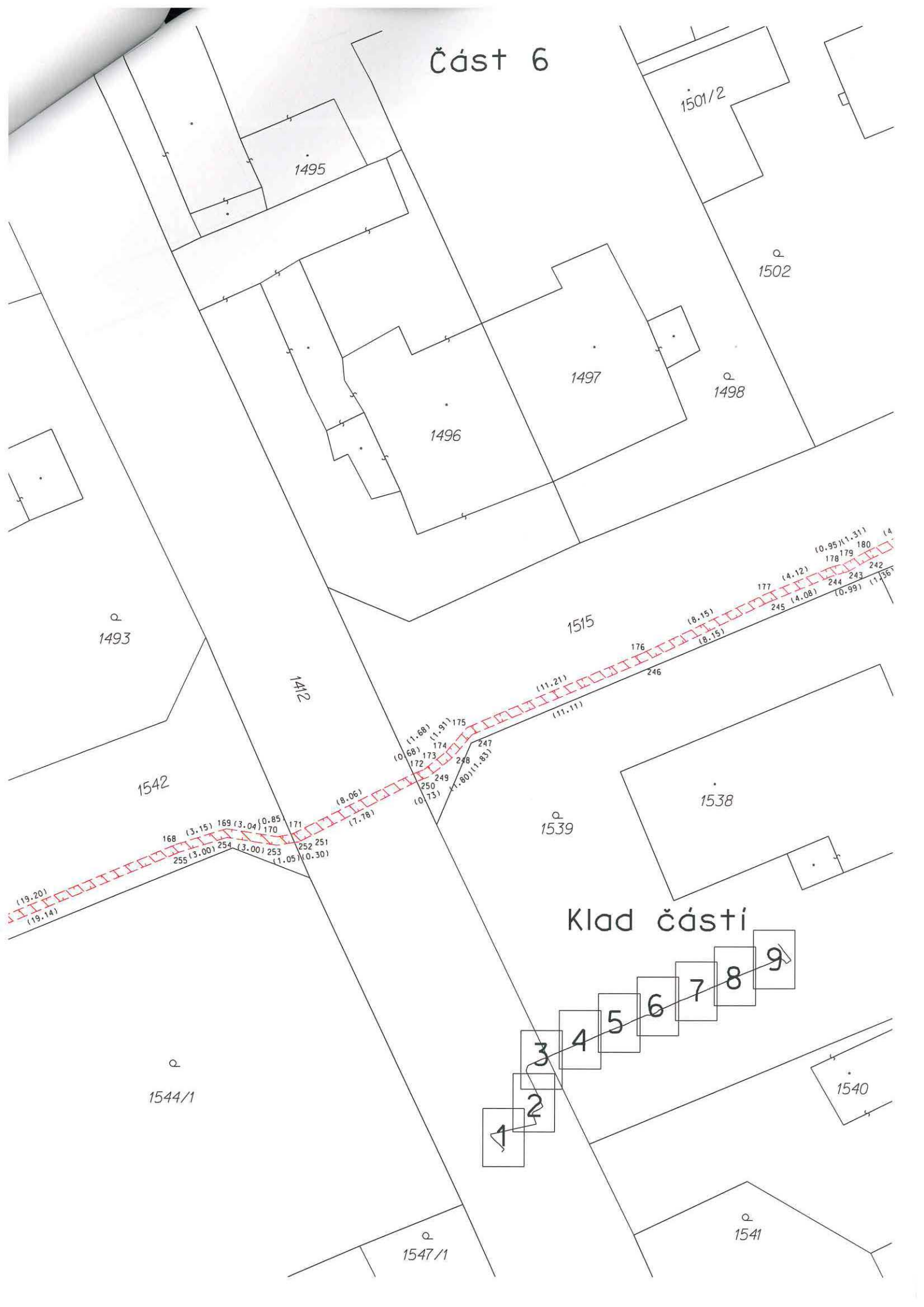

Část 7

1508/1

1500/1

1505

1504

1501/1

1503

1502

1515

1530/2

1530/4

1530/3

1530/5

1530/1

Klad části

1537

1535

1538

1539

1536

1534

1533

1531

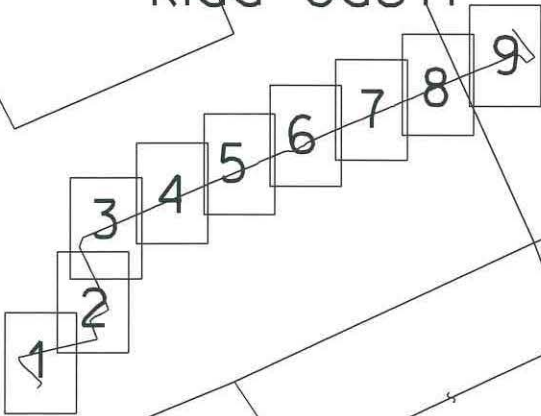
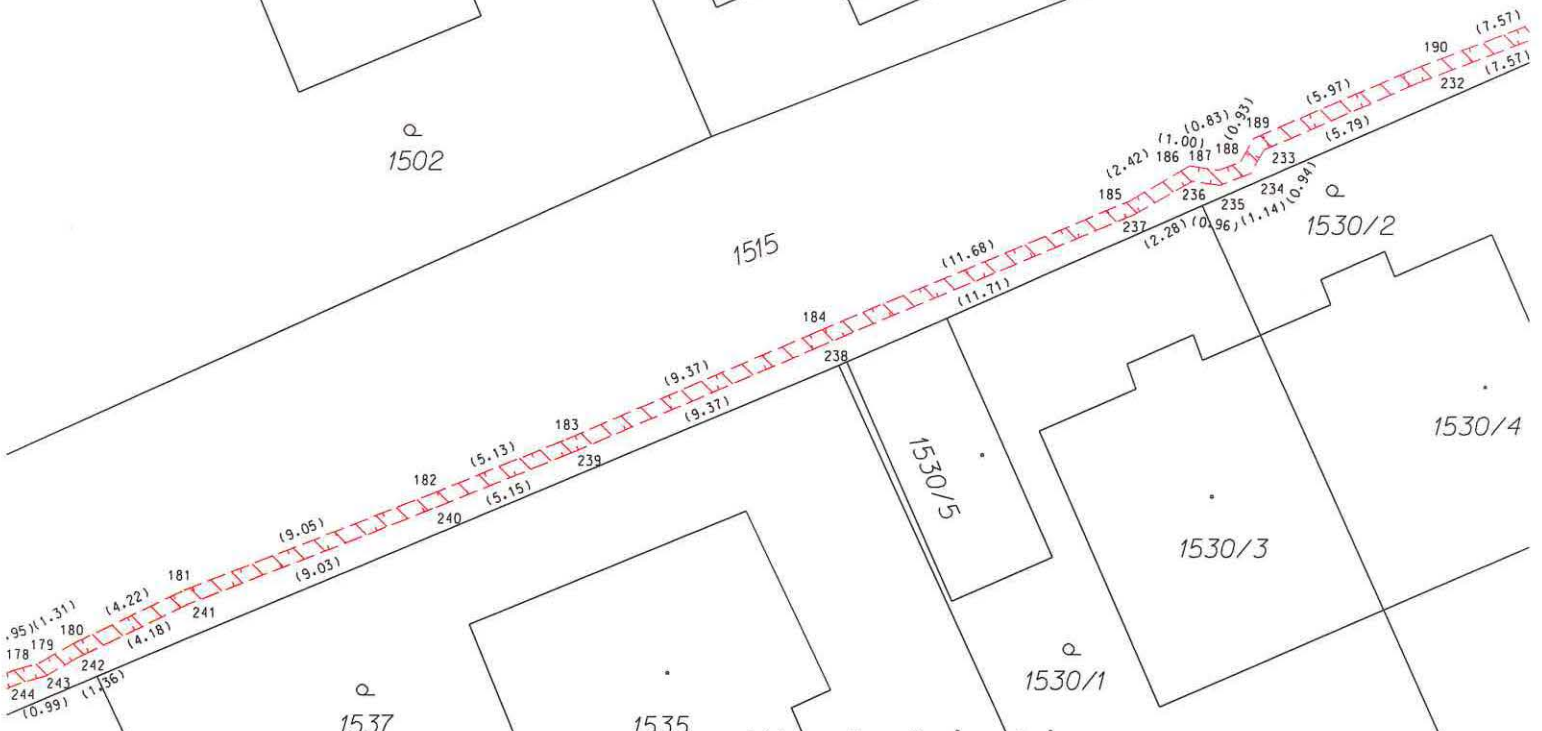

Část 8

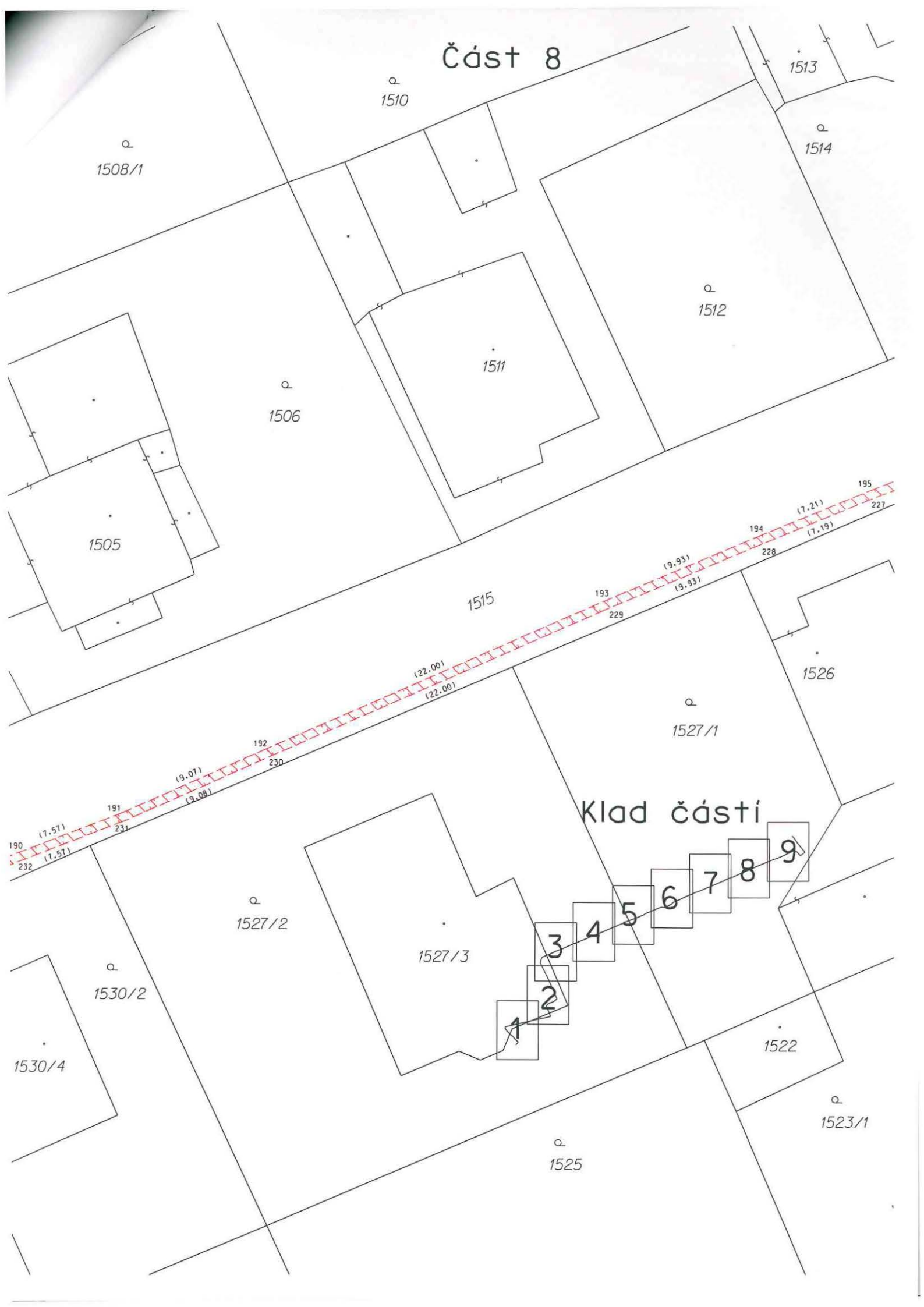

1508/1

1510

1513

1514

1512

1511

1506

1505

1515

195

194

193

228

227

(9.93)

(9.93)

(22.00)

(22.00)

1526

1527/1

192

230

(9.07)

(9.08)

191

231

(7.57)

(7.51)

Klad části

1527/2

1527/3

3

4

5

6

7

8

9

1530/2

1530/4

1522

1525

1523/1

Část 9

Klad částí

