

V Říčanech dne 24. 6. 2021

Společnost „STRAKELL-BAGER Štěchovice“
adresa sídla Správce společnosti STRABAG a.s.
Na Bělidle 198/21
150 00 Praha 5

Věc: **Souhlasné stanovisko k ZBV č. 6**

Krajská správa a údržba silnic Středočeského kraje, příspěvková organizace v návaznosti na projednání na kontrolních dnech stavby v rámci akce „II/102 hr. hl. města Prahy-Štěchovice, rekonstrukce ETAPA I“ **souhlasí** s navrženou a projednanou. Jmenovitě souhlasí:

- 1) s výběrem svodidel, která byla v PDPS definována pouze úrovní zadržení a odkazem na příslušný TP.
- 2) s náhradou záporového pažení svahovanými stavebními jámami
- 3) s vynecháním těsnicí vrstvy v přechodové oblasti zdi na základě stanoviska geotechnika.
- 4) se zajištěním svahu k nádrži VD Vrané v úseku km 1,770500 – 1,833 opěrnou zdí na základě požadavku PČR.
- 5) se změněno technické řešení záchytného systému v oblasti autobusových zastávek na základě požadavku silničního správního úřadu.

S pozdravem



Ing. Milan Pěška
Vedoucí investic EU

Údržba silnic
Správa a údržba silnic
Středočeský kraj
150 21 Praha 5
DIČ: CZ00066001

Krycí list ZBV

Název a evidenční číslo Stavby:

II/102 hr. HI. města Prahy-Štěchovice, rekonstrukce. ETAPA I, ADA 4388

Název stavebního objektu/provozního souboru (SO/PS):

Opěrné zdi - Praha - Měchenice - vlevo

Číslo SO/PS /

/ číslo Změny SO/PS:

251/2

Číslo ZBV:

7

Objednatel:

Středočeský kraj

Zborovská 81/11, 150 21 Praha 5, Smíchov

IČ: 70891095 DIČ: CZ70891095

Zhotovitel:

"Společnost "STRAKELL-BAGER Štěchovice"

Správce společnosti:

STRABAG, a.s.

Kačírkova 982/4, 158 00 Praha 5 - Jinonice

IČ: 60838744

Druhý společník:

KELLER - speciální zakládání, spol. s r.o.

Na Pankráci 1618/30, 140 00 Praha 4

IČ: 49702190

Rekapitulace ZBV č. 7 dle Skupin 1, 2, 3, 4, 5

část ZBV č.	Cena navrhovaných Změn záporných	Cena navrhovaných Změn kladných	Cena navrhovaných Změn záporných a Změn kladných celkem
7.1	0,00	0,00	0,00

část ZBV č.	Cena navrhovaných Změn záporných	Cena navrhovaných Změn kladných	Cena navrhovaných Změn záporných a Změn kladných celkem
7.2	0,00	0,00	0,00

část ZBV č.	Cena navrhovaných Změn záporných	Cena navrhovaných Změn kladných	Cena navrhovaných Změn záporných a Změn kladných celkem
7.3	0,00	0,00	0,00

část ZBV č.	Cena navrhovaných Změn záporných	Cena navrhovaných Změn kladných	Cena navrhovaných Změn záporných a Změn kladných celkem
7.4	0,00	827 454,53	827 454,53

část ZBV č.	Cena navrhovaných Změn záporných	Cena navrhovaných Změn kladných	Cena navrhovaných Změn záporných a Změn kladných celkem
7.5	0,00	0,00	0,00

Suma ZBV č.	Cena navrhovaných Změn záporných	Cena navrhovaných Změn kladných	Cena navrhovaných Změn záporných a Změn kladných celkem
7	0,00	827 454,53	827 454,53

Části ZBV se číslovají číslem ZBV, za kterým je tečka a index udávající číslo Skupiny. Stejný systém číslování se používá pro jednotlivé Evidenční nebo Změnové listy a pro Rozpis ocenění změn položek.

ZBV - krycí list

Číslo paré:

Změnový list

Název a evidenční číslo Stavby: II/102 hr. Hl. města Prahy-Štěchovice, rekonstrukce. ETAPA I, ADA 4388 Název stavebního objektu/provozního souboru (SO/PS): Opěrné zdi - Praha - Měchenice - vlevo	Číslo SO/PS / / číslo Změny SO/PS: 251/2	Číslo ZBV: 7.4
---------------------------------------------------------------------------------------------------------------------------------------------------------------------------------------------------------------------------	-------------------------------------------------------	--------------------------

Strany smlouvy o dílo č. S-0656/DOP/2019 na realizaci uvedené Stavby uzavřené dne 4.3.2019 (dále jen Smlouva):

Objednatel: Středočeský kraj se sídlem : Zborovská 11,150 21 Praha 5

Zhotovitel: Společnost "STRAKELL-BAGER Štěchovice", Správce společnosti STRABAG a.s., se sídlem Kačírkova 982/4, 158 00 Praha 5

Přílohy Změnového listu:		Paré č.	Příjemce
1. Krycí list	1 počet listů	1, 2	Objednatel
2. Změnový list	1 počet listů	3, 4	Zhotovitel
3. Zápis o projednání ocenění soupisu prací	1 počet listů	5	Projektant (AD)
4. Rozpis ocenění Změn položek ZBV 6	2 počet listů	6	Stavební dozor
5. Přehled zařazení změn do skupin	1 počet listů	7	Supervize
6. Přehled dalších dokladů	1 počet listů		
Další doklady dle přehledu dokladů	53 počet listů		

Iniciátor změny: Zhotovitel

Popis a zdůvodnění Změny:

Demolice lávky představuje nové práce navržené nad rámec PDPS. Demolice je řešena na základě požadavku objednatele v návaznosti na zjištění zhoršeného technického stavu lávky.

Na základě požadavku správce komunikace byla dne 23. 12. 2020 provedena mimořádná prohlídka lávky. Úkolem prohlídky bylo ověření aktuálního stavebního stavu konstrukce. Bylo zjištěno, že stavební stav konstrukce je velmi špatný a konstrukce je nepoužitelná. V rámci kontrolní prohlídky stavby bylo následně příslušným stavebním úřadem s přihlednutím k neuzívání stavby povoleno odstranění lávky.

Odstanění lávky bude kromě samotné demolice a odvozu odpadu na skládku vyžadovat zpracování RDS, projednání a zajištění DIO. Položku OTSKP či SoD nelze použít z důvodů odlišné technologie bourání lávky. Smluvní položka bourání počítá s demolicí pouze těžkou technikou s bouracími prostředky v úrovni stávající komunikace a následným naložením suťi na nákladní auta. Demolice lávky však vyžaduje snesení lávky na dopravní prostředek z důvodů možného zhoršení konstrukce a poničení prostoru pod lávkou. Samotná položka bourání železobetonové konstrukce je proto nutné ocenit na bázi nejlevnější ze tří nabídek. Následně je třeba lávku odvézt vcelku na mezidpeonii, kde bude rozbourána a tak odvezena na skládku. Demolice jednotlivých pilířů vč. základů a schodišť musí být provedena po polovinách z důvodů částečných uzavírek komunikace II/102 a z důvodů bezpečnosti provádění prací.

Jedná se o Změnu nepodstatnou, ale nezbytnou, která je tak podle § 5, odst. 1, písm.d), resp. podle § 11 Směrnice R-SM-36 Krajské správy a údržby silnic Středočeského kraje (účinnost od 29.5.2017) upřesňující provádění změn závazků dle zákona č. 134/2016 Sb., o zadávání veřejných zakázek zařazena do **Skupiny 4** (změny nezbytné k dokončení). Zároveň se jedná o práce, které nemění celkovou povahu veřejné zakázky.

Z hlediska Zákona o zadávání veřejných zakázek č. 134/2016 Sb. Změna nepředstavuje vznik podstatné změny závazku a dle § 222, odst. 5 se jedná o změnu nezbytnou.

Údaje v Kč bez DPH:

Cena navrhovaných Změn záporných	Cena navrhovaných Změn kladných	Cena navrhovaných Změn záporných a Změn kladných celkem	Součet absolutních hodnot Změn kladných a Změn záporných
0,00	827 454,53	827 454,53	827 454,53

Podpis vyjadřuje souhlas se Změnou:

Zhotovitel (stavbyvedoucí): STRABAG a.s.	jméno	Josef Nejedlík	datum	podpis
Projektant (autorský dozor): Pontex, spol. s r.o.	jméno	Ing. David Dvořáček	datum	podpis
Stavební dozor: Pragoprojekt a.s.	jméno	Miroslav Valenta	datum	podpis
Supervize (Regionální dotační kancelář)	jméno	Ing. Václav Chytil	datum	podpis
Zástupce Objednatele: KSÚS SK	jméno	Ing. Jan Lichtneger	datum	podpis
Objednatel a Zhotovitel se dohodli, že u tohoto SO/PS, který je součástí uvedené Stavby, budou provedeny Změny, jež jsou podrobně popsány, zdůvodněny, dokladovány a oceněny v dokumentaci této Změny. Smluvní strany shodně prohlašují, že Změny dle tohoto Změnového listu nejsou zlepšením dle čl. 13.2 Smluvních podmínek. Tento Změnový list představuje dodatek Smlouvy. Smlouva se mění v rozsahu upraveném v tomto Změnovém listu. V ostatním zůstávají práva a povinnosti Objednatele a Zhotovitele sjednané ve Smlouvě nedotčeny. Na důkaz toho připojují příslušné osoby oprávněné jednat jménem nebo v zastoupení Objednatele a Zhotovitele své podpisy.				
Objednatel (Oprávněná osoba Objednatele)	jméno	Libor Lesák	datum	podpis
Zhotovitel: STRABAG, a.s.	jméno	Ing. Tomáš Hajč Ing. Renata Hamrská	datum	podpis
Zhotovitel: KELLER - speciální zakládání, spol. s r.o.	jméno	Ing. Petr Svoboda, Ph.D.	datum	podpis

Číslo paré:

ZÁPIS

**o projednání ocenění soupisu prací a ceny stavebního objektu/provozního souboru (SO/PS)
pro všechny skupiny - pro ZBV číslo: 7**

Název Stavby:	II/102 hr. HI. města Prahy-Štěchovice, rekonstrukce. ETAPA I, ADA 4388
Číslo SO/PS / číslo Změny SO/PS:	251/2
Název stavebního objektu/provozního souboru (SO/PS):	Opěrné zdi - Praha - Měchenice - vlevo

Údaje v Kč bez DPH

Cena SO/PS dle Smlouvy
1 - zadat
365 607 232,27

Poznámka:

Cenu všech Změn záporných v předchozích Změnách na SO/PS a cenu navrhovaných Změn záporných na SO/PS je nutno zadávat se znaménkem mínus (-).

Cena SO/PS v předchozích ZBV:

Údaje v Kč bez DPH

	Cena všech Změn záporných v předchozích Změnách na SO/PS	Cena všech Změn kladných v předchozích Změnách na SO/PS	Cena SO/PS po všech předchozích Změnách	Rozdíl ceny SO/PS po všech předchozích Změnách a ve Smlouvě
2	3 - zadat	4 - zadat	5=1+3+4	6=5-1
stavební/montážní práce	-23 169 457,74	4 147 072,89	346 584 847,42	-19 022 384,85

Cena SO/PS v této ZBV a po této ZBV:

Údaje v Kč bez DPH

	Cena navrhovaných Změn záporných na SO/PS	Cena navrhovaných Změn kladných na SO/PS	Cena všech Změn kladných na SO/PS (předchozích a navrhovaných)	Cena všech Změn kladných na SO/PS k ceně SO/PS dle Smlouvy v %
7	8 - zadat	9 - zadat	10=4+9	11=10/1
stavební/montážní práce	0,00	827 454,53	4 974 527,42	1,36%

Cena SO/PS po této ZBV:

Údaje v Kč bez DPH

	Cena všech Změn záporných na SO/PS (předchozích a navrhovaných)	Cena SO/PS po této Změně	Rozdíl ceny SO/PS po této Změně oproti ceně SO/PS dle Smlouvy	Rozdíl ceny SO/PS po této Změně oproti ceně SO/PS dle Smlouvy v %
12	13=3+8	14=1+13+10	15=14-1	16=15/1
stavební/montážní práce	-23 169 457,74	347 412 301,95	-18 194 930,32	-4,98%

Vyjádření (souhlasím x nesouhlasím), jméno, datum, podpis

Zhotovitel (stavbyvedoucí):

STRABAG a.s.

souhlasím

Josef Nejedlík

Projektant (autorský dozor):

Pontex spol. s.r.o.

souhlasím

Ing. David Dvořáček

Stavební dozor:

Pragoprojekt a.s.

souhlasím

Miroslav Valenta

Zástupce Objednatele:

KSÚS SK

souhlasím

Ing. Jan Lichneger

Supervize (RDk):

souhlasím

Ing. Václav Chytil

Zaměstnanec KSÚS SK

odpovědný za cenové

projednání Změny:

souhlasím

Ing. Milan Peška

Rozpis ocenění Změn položek - celkem													
Evidenční číslo a název stavby: II/102 hr. Hl. města Prahy-Štěchovice, rekonstrukce. ETAPA I, ADA 4388								ZMĚNA SOUPISU PRACÍ (SO/PS)					
Číslo a název SO/PS: SO 251 - Opěrné zdi - Praha - Měchenice - vlevo								SO 251/2					
Číslo a název rozpočtu: SO 251 - Opěrné zdi - Praha - Měchenice - vlevo								Skupina změn 4					
Poř. č. pol.	Kód položky	Název položky	m.j.	Množství ve Smlouvě	Množství ve Změně	Množství rozdílu	Cena za m.j. v Kč	Cena celkem ve Smlouvě v Kč	Změny záporné v Kč	Změny kladné v Kč	Cena celkem ve Změně v Kč	Rozdíl cen celkem v Kč	Podíl cen celkem v %
1	2	3	4	5	6	7	8	9	10	11	12	13	14
1	14102A	POPLATKY ZA SKLÁDKU	T	53 478,96	53 566,36	87,40	234,51	12 541 350,91	0,00	20 496,17	12 561 847,08	20 496,17	0,16%
5	131738	HLOUBENÍ JAM ZAPAŽ I NEPAŽ TR I S ODVOZEM DO 20 KM	M3	13 243,91	13 281,91	38,00	427,90	5 667 069,09	0,00	16 260,20	5 683 329,29	16 260,20	0,29%
10	17120	ULOŽENÍ SYPANINA NA SKLÁDKY BEZ ZHUTNĚNÍ	M3	24 931,84	24 969,84	38,00	13,03	324 861,88	0,00	495,14	325 357,02	495,14	0,15%
53	966168	BOURÁNÍ KONSTRUKCE Z ŽELEZOBETONU S ODVOZEM DO 20 KM	M3	221,10	221,87	0,77	4 025,17	889 965,09	0,00	3 099,38	893 064,47	3 099,38	0,35%
		Nové položky			0,00								
60	2943	OSTATNÍ POŽADAVKY-VYPRACOVÁNÍ RDS - DEMOLICE LÁVKY	kpl	0,00	1,00	1,00	60 775,00	0,00	0,00	60 775,00	60 775,00	60 775,00	100,00%
61	02720R1	POMOC PRÁCE ZŘÍZ NEBO REGULACI A OCHRANU DOPRAVY - přechodné dopravní značení VYŘÍZENÍ DIO + DUR	kpl	0,00	1,00	1,00	22 942,50	0,00	0,00	22 942,50	22 942,50	22 942,50	100,00%
62	914132	DOPRAVNÍ ZNAČKY ZÁKLADNÍ VELIKOSTI OCELOVÉ FÓLIE TR 2 - MONTÁŽ S PŘEMÍSTĚNÍM	kus	0,00	53,00	53,00	310,00	0,00	0,00	16 430,00	16 430,00	16 430,00	100,00%
63	914133	DOPRAVNÍ ZNAČKY ZÁKLADNÍ VELIKOSTI OCELOVÉ FÓLIE TR 2 - DEMONTÁŽ	kus	0,00	53,00	53,00	401,03	0,00	0,00	21 254,59	21 254,59	21 254,59	100,00%
64	914139	DOPRAV ZNAČKY ZÁKLAD VEL OCEL FÓLIE TR 2 - NÁJEMNÉ 7 DNŮ	ksden	0,00	209,00	209,00	8,00	0,00	0,00	1 672,00	1 672,00	1 672,00	100,00%
68	914432	DOPRAVNÍ ZNAČKY 100X150CM OCELOVÉ FOLIE TR 2 - MONTAZ S PŘEMÍSTĚNÍM	kus	0,00	3,00	3,00	703,00	0,00	0,00	2 109,00	2 109,00	2 109,00	100,00%
69	914433	DOPRAVNÍ ZNAČKY 100X150CM OCELOVÉ FÓLIE TR 2 - DEMONTÁŽ	kus	0,00	3,00	3,00	361,00	0,00	0,00	1 083,00	1 083,00	1 083,00	100,00%
70	914439	DOPRAV ZNAČKY 100X150CM OCEL FÓLIE TR 2 - NÁJEMNÉ 1 DEN	ksden	0,00	3,00	3,00	25,00	0,00	0,00	75,00	75,00	75,00	100,00%
71	914952	SLOUPKY A STOJKY DZ Z JÁKL PROF PRO OCEL STOJAN - MONT S PŘESUN	kus	0,00	48,00	48,00	253,00	0,00	0,00	12 144,00	12 144,00	12 144,00	100,00%
72	914953	SLOUPKY A STOJKY DZ Z JÁKL PROF PRO OCEL STOJAN - DEMONT	kus	0,00	48,00	48,00	181,00	0,00	0,00	8 688,00	8 688,00	8 688,00	100,00%
73	914959	SLOUPKY A STOJKY DZ Z JÁKL PROF PRO OCEL STOJAN - NÁJEM	ksden	0,00	48,00	48,00	5,00	0,00	0,00	240,00	240,00	240,00	100,00%
74	916322	DOPRAVNÍ ZÁBRANY Z2 S FÓLÍ TR 2 - MONTÁŽ S PŘESUNEM	KUS	0,00	5,00	5,00	246,00	0,00	0,00	1 230,00	1 230,00	1 230,00	100,00%
75	916323	DOPRAVNÍ ZÁBRANY Z2 S FÓLÍ TR 2 - DEMONTÁŽ	KUS	0,00	5,00	5,00	129,00	0,00	0,00	645,00	645,00	645,00	100,00%
76	916329	DOPRAVNÍ ZÁBRANY Z2 S FÓLÍ TR 2 - NÁJEMNÉ 1 DEN	KSDEN	0,00	5,00	5,00	15,00	0,00	0,00	75,00	75,00	75,00	100,00%
77	916342	SMĚROV DESKY Z4 JEDNOSTR S FÓLÍ TR 2 - MONTÁŽ S PŘESUNEM	KUS	0,00	8,00	8,00	189,00	0,00	0,00	1 512,00	1 512,00	1 512,00	100,00%
78	916343	SMĚROVACÍ DESKY Z4 JEDNOSTR S FÓLÍ TR 2 - DEMONTÁŽ	KUS	0,00	8,00	8,00	129,00	0,00	0,00	1 032,00	1 032,00	1 032,00	100,00%
79	916349	SMĚROVACÍ DESKY Z4 JEDNOSTR S FÓLÍ TR 2 - NÁJEMNÉ 1 DEN	KSDEN	0,00	8,00	8,00	14,00	0,00	0,00	112,00	112,00	112,00	100,00%
80	916152	SEMAFOROVÁ PŘENOSNÁ SOUPRAVA - MONTÁŽ S PŘESUNEM	KUS	0,00	2,00	2,00	4 350,00	0,00	0,00	8 700,00	8 700,00	8 700,00	100,00%
81	916153	SEMAFOROVÁ PŘENOSNÁ SOUPRAVA - DEMONTÁŽ	KUS	0,00	2,00	2,00	1 220,00	0,00	0,00	2 440,00	2 440,00	2 440,00	100,00%
82	916159	SEMAFOROVÁ PŘENOSNÁ SOUPRAVA - NÁJEMNÉ 1 DEN	KSDEN	0,00	2,00	2,00	583,00	0,00	0,00	1 166,00	1 166,00	1 166,00	100,00%
83	916112	DOPRAV SVĚTLO VÝSTRAŽ SAMOSTAT - MONTÁŽ S PŘESUNEM	KUS	0,00	12,00	12,00	691,00	0,00	0,00	8 292,00	8 292,00	8 292,00	100,00%
84	916113	DOPRAV SVĚTLO VÝSTRAŽ SAMOSTAT - DEMONTÁŽ	KUS	0,00	12,00	12,00	1 220,00	0,00	0,00	14 640,00	14 640,00	14 640,00	100,00%
85	916119	DOPRAV SVĚTLO VÝSTRAŽ SAMOSTA - NÁJEMNÉ 1 DEN	KSDEN	0,00	12,00	12,00	583,00	0,00	0,00	6 996,00	6 996,00	6 996,00	100,00%
86	916122	DOPRAV SVĚTLO VÝSTRAŽ SOUPRAVA 3 KS - MONTÁŽ S PŘESUNEM	KUS	0,00	1,00	1,00	1 040,00	0,00	0,00	1 040,00	1 040,00	1 040,00	100,00%
87	916123	DOPRAV SVĚTLO VÝSTRAŽ SOUPRAVA 3KS - DEMONTÁŽ	KUS	0,00	1,00	1,00	529,00	0,00	0,00	529,00	529,00	529,00	100,00%
88	916129	DOPRAV SVĚTLO VÝSTRAŽ SOUPRAVA 3 KS- NÁJEMNÉ 1 DEN	KSDEN	0,00	1,00	1,00	153,00	0,00	0,00	153,00	153,00	153,00	100,00%
89	916132	DOPRAV SVĚTLO VÝSTRAŽ SOUPRAVA 5 KS - MONTÁŽ S PŘESUNEM	KUS	0,00	1,00	1,00	2 120,00	0,00	0,00	2 120,00	2 120,00	2 120,00	100,00%
90	916133	DOPRAV SVĚTLO VÝSTRAŽ SOUPRAVA 5KS - DEMONTÁŽ	KUS	0,00	1,00	1,00	951,00	0,00	0,00	951,00	951,00	951,00	100,00%
91	916139	DOPRAV SVĚTLO VÝSTRAŽ SOUPRAVA 35KS- NÁJEMNÉ 1 DEN	KSDEN	0,00	1,00	1,00	202,00	0,00	0,00	202,00	202,00	202,00	100,00%
92	916712	UPEVŇOVACÍ KONSTR-PODKLADNÍ DESKA POD 28KG-MONTÁŽ S PŘESUNEM	kus	0,00	56,00	56,00	129,00	0,00	0,00	7 224,00	7 224,00	7 224,00	100,00%
93	916713	UPEVŇOVACÍ KONSTR-PODKLADNÍ DESKA POD 28KG-DEMONTÁŽ	kus	0,00	56,00	56,00	65,00	0,00	0,00	3 640,00	3 640,00	3 640,00	100,00%
94	916712	UPEVŇOVACÍ KONSTR-PODKLADNÍ DESKA POD 28KG-NÁJEM	ksden	0,00	56,00	56,00	0,00	0,00	0,00	0,00	0,00	0,00	100,00%
95	18222	ROZPROSTŘENÍ ORNICE VE SVAHU TL DO 0,15 M	M3	0,00	8,25	8,25	39,48	0,00	0,00	325,71	325,71	325,71	100,00%
96	18242	ZALOŽENÍ TRÁVNÍKU HYDROOSEVEM NA ORNICI	M2	0,00	55,00	55,00	29,88	0,00	0,00	1 643,40	1 643,40	1 643,40	100,00%
97	13173	HLOUBENÍ JAM ZAPAŽ I NEPAŽ TR I	M3	0,00	154,60	154,60	242,00	0,00	0,00	37 413,20	37 413,20	37 413,20	100,00%

Rozpis ocenění Změn položek - celkem

Evidenční číslo a název stavby: II/102 hr. Hl. města Prahy-Štěchovice, rekonstrukce. ETAPA I, ADA 4388

Číslo a název SO/PS: SO 251 - Opěrné zdi - Praha - Měchenice - vlevo

Číslo a název rozpočtu: SO 251 - Opěrné zdi - Praha - Měchenice - vlevo

ZMĚNA SOUPISU PRACÍ (SO/PS)

SO 251/2

Skupina změn 4

Poř. č. pol.	Kód položky	Název položky	m.j.	Množství ve Smlouvě	Množství ve Změně	Množství rozdílu	Cena za m.j. v Kč	Cena celkem ve Smlouvě v Kč	Změny záporné v Kč	Změny kladné v Kč	Cena celkem ve Změně v Kč	Rozdíl cen celkem v Kč	Podíl cen celkem v %
1	2	3	4	5	6	7	8	9	10	11	12	13	14
98	17411	ZÁSYP JAM A RÝH ZEMINOU SE ZHUTNĚNÍM	M3	0,00	141,84	141,84	106,00	0,00	0,00	15 035,04	15 035,04	15 035,04	100,00%
99	966845	ODSTRANĚNÍ OPLOCENÍ Z BETON DÍLCŮ	M	0,00	15,20	15,20	516,00	0,00	0,00	7 843,20	7 843,20	7 843,20	100,00%
100	3 nabídky	BOURÁNÍ KONSTRUKCÍ ZE ŽELEZOBETONU S ODVOZEM DO 20 KM	KPL	0,00	1,00	1,00	477 250,00	0,00	0,00	477 250,00	477 250,00	477 250,00	100,00%
101	272323	ZÁKLADY ZE ŽELEZOBETONU DO C/1620	M3	0,00	0,77	0,77	3 450,00	0,00	0,00	2 656,50	2 656,50	2 656,50	100,00%
102	272366	VÝZTUŽ ZÁKLADŮ S KARI SÍŤÍ	T	0,00	0,05	0,05	23 110,00	0,00	0,00	1 155,50	1 155,50	1 155,50	100,00%
103	31811	ZDI ODDĚLOVACÍ A OHRADNÍ Z DÍLCŮ BETON	M3	0,00	1,45	1,45	7 680,00	0,00	0,00	11 136,00	11 136,00	11 136,00	100,00%
104	62547	ÚPRAVA POVRCHŮ VNĚJŠ KONSTR BETON OMÍTKOU Z MALTY ZVLÁŠTNÍ	M2	0,00	29,00	29,00	777,00	0,00	0,00	22 533,00	22 533,00	22 533,00	100,00%
		Celkem						19 423 246,97	0,00	827 454,53	20 250 701,50	827 454,53	4,26%

Odpovědný zástupce Objednatele i odpovědný zástupce Zhotovitele odsouhlasují skladbu měněných položek i nových položek, včetně jejich výměr, vyjadřujících předkládanou změnu.

Za Zhotovitele: Josef Nejedlík, (stavbyvedoucí)

Za TDS: Miroslav Valenta

Datum:

Datum:

Podpis:

Podpis:

PŘEHLED ZAŘAZENÍ ZMĚN DO SKUPIN

Název a evidenční číslo Stavby: II/102 hr. HI. města Prahy-Štěchovice, rekonstrukce. ETAPA I; ADA 4388

1	Přijátá smluvní částka bez rezervy a DPH	637 600 766,45
2=1+19+20	Aktuální smluvní částka (cena stavby)	619 284 273,97
	Aktuální smluvní částka (cena stavby) včetně DPH	749 333 971,50
3=(2/1)*100	Procento změny Přijaté smluvní částky	97,13%
4=(25/1)*100	Sledování vyhrazených změn (Skupina 1)	0,00%
5=(28/1)*100	Sledování záměny položek (Skupina 2)	0,00%
40=(19/1)*100	Sledování limitu 15 % pro podstatnou změnu pro Změny záporné dle § 14, odst. (5), písm. b)	-4,49%

6=32+36	Suma Změn kladných a Změn záporných Skupiny 3 a Skupiny 4	-18 316 492,48
7=(6/1)*100	Sledování limitu 30 % - součet Skupiny 3 a Skupiny 4	-2,87%
8=1*0,3	Zákonný limit 30 % pro Skupinu 3 a Skupinu 4	191 280 229,94

9=(32A/1)*100	Sledování limitu 50 % Skupina 3	5,98%
10=(36A/1)*100	Sledování limitu 50 % Skupina 4	0,13%
10A=32A+36A	Suma absolutních hodnot Změn kladných a Změn záporných pro Skupinu 3 a Skupinu 4	38 956 951,56
11=1*0,5	Zákonný limit 50 % pro Skupinu 3 a Skupinu 4	318 800 383,23

12=(1)*0,15	Limit	95 640 114,97
13=(39)/(1)	Sledování limitu (15%)	0,00%
14=(ABS(37)+(38))	Hodnota skupiny 5	0,00

- 1 -	- 2 -	- 3 -	- 4 -	- 5 -
Vyhrazené změny (Doměrky) (dle §100 zákona č. 134/2016 Sb.)	Záměna položek (dle §222 odst. (7) zákona č. 134/2016 Sb.)	Změny nepředvídané (dle §222 odst. (6) zákona č. 134/2016 Sb.)	Změny nezbytné (dle §222 odst. (5) zákona č. 134/2016 Sb.)	Změny de minimis Změny neměnicí celkovou povahu veřejné zakázky (dle §222 odst. (4) zákona č. 134/2016 Sb.)

SO	ZBV č.	Název SO/PS / předmět Změny	Změny záporné (zadávat se znaménkem mínus)	Změny kladné	Hodnota ZBV	Změny záporné (zadávat se znaménkem mínus)	Změny kladné	Suma Změn záporných a Změn kladných	Změny záporné (zadávat se znaménkem mínus)	Změny kladné	Suma Změn záporných a Změn kladných	Změny záporné (zadávat se znaménkem mínus)	Změny kladné	Suma Změn záporných a Změn kladných	Suma absolutních hodnot Změn kladných a Změn záporných	Změny záporné (zadávat se znaménkem mínus)	Změny kladné	Suma Změn záporných a Změn kladných	Suma absolutních hodnot Změn kladných a Změn záporných	Změny záporné (zadávat se znaménkem mínus)	Změny kladné	limit 15 %
16	17	18	19=23+26+29+33	20=24+27+30+34+37+39	21=19+20	23	24	25=23+24	26	27	28=26+27	29	30	32=29+30	32A=ABS(29)+30	33	34	36=33+34	36A=ABS(33)+34	37	38	39=ABS(37)+38
		II/102 hr. HI. města Prahy-Štěchovice, rekonstrukce. ETAPA I; ADA 4388	- 28 636 722,02	10 320 229,54	- 18 316 492,48	0,00	0,00	0,00	0,00	0,00	0,00	- 28 636 722,02	9 492 775,01	- 19 143 947,01	38 129 497,03	0,00	827 454,53	827 454,53	827 454,53	0,00	0,00	0,00
101+111	1	Rekonstrukce vozovky a úprava zemního tělesa - RDS (úprava typu svodidla, odvodnění, trativodů, vozovek na sjezdech, propustku v km 1,05)	- 1 230 712,50	445 208,60	- 785 503,90	0,00	0,00	0,00	0,00	0,00	0,00	- 1 230 712,50	445 208,60	-785 503,90	1 675 921,10	0,00	0,00	0,00	0,00	0,00	0,00	0,00
101+111/2	2	Rekonstrukce vozovky a úprava zemního tělesa / Propustky v km 4,15; 3,93 a 3,92, záryp šachty v km 4,25, přechod pro chodce v km 0,13, štět, kaverna pod vozovkou a betonová svodidla zajištění skal	- 225 219,46	2 260 437,88	2 035 218,42	0,00	0,00	0,00	0,00	0,00	0,00	- 225 219,46	2 260 437,88	2 035 218,42	2 485 657,34	0,00	0,00	0,00	0,00	0,00	0,00	0,00
421	3	Přeložka kabelů NN u hráze Vrané / optimalizace vedení NN	- 139 930,22	132 459,90	- 7 470,32	0,00	0,00	0,00	0,00	0,00	0,00	- 139 930,22	132 459,90	-7 470,32	272 390,12	0,00	0,00	0,00	0,00	0,00	0,00	0,00
201	4	Most ev. č.102-007 / změna založení, spodní stavby a přechodové oblasti	- 2 009 738,74	1 492 468,02	- 517 270,72	0,00	0,00	0,00	0,00	0,00	0,00	- 2 009 738,74	1 492 468,02	-517 270,72	3 502 206,76	0,00	0,00	0,00	0,00	0,00	0,00	0,00
203	5	Most ev. č.102-010 / změna založení, spodní stavby a přechodové oblasti	- 1 861 663,36	1 015 127,72	- 846 535,64	0,00	0,00	0,00	0,00	0,00	0,00	- 1 861 663,36	1 015 127,72	-846 535,64	2 876 791,08	0,00	0,00	0,00	0,00	0,00	0,00	0,00
251	6	Opěrné zdi - vlevo / náhrada záporového pažení svahováním, vnechání těsnicí vrstvy, rozdělení taktování zdí na dilatační úseky dle zvoleného zádržného systému	- 23 169 457,74	4 147 072,89	- 19 022 384,85	0,00	0,00	0,00	0,00	0,00	0,00	- 23 169 457,74	4 147 072,89	-19 022 384,85	27 316 530,63	0,00	0,00	0,00	0,00	0,00	0,00	0,00
251/2	7	Opěrné zdi - vlevo / Demolice lávky	0,00	827 454,53	827 454,53	0,00	0,00	0,00	0,00	0,00	0,00	0,00	0,00	0,00	0,00	0,00	827 454,53	827 454,53	827 454,53	0,00	0,00	0,00%

Poznámka: Formulář má informativní charakter a zobrazuje stav k datu předložení Změnového listu.

Přehled dalších dokladů

Číslo ZBV:	7
Název a evidenční číslo stavby:	II/102 hr. Hl. města Prahy-Štěchovice, rekonstrukce. ETAPA I, ADA 4388
Název stavebního objektu / provozního souboru (SO/PS):	Opěrné zdi - Praha - Měchenice - vlevo
Číslo SO/PS / číslo změny SO/PS:	251/2

DOKIAD	Součást dokumentace ZBV	
	ANO (počet listů)	NE - Uloženo
07 Změnový soupis prací SO 251 po změně 2 pro ZBV 7	25	
08 Oznámení o zjištění skutečnosti - lávka	1	
09 Souhlas s odstraněním stavby - Stavební úřad Štěchovice	2	
10 Dopis TDS z 27. 4. 2021	1	
11 Demolice lávky - 3 nabídky a jejich vyhodnocení	10	
12 RDS - výběr ze 3 CN	4	
13 DIO projednání - výběr ze 3 CN	4	
14 DIO - přehled značek I a II	2	
15 Stanovisko TDS k ZBV 7 ze 7. 6. 2021	1	
16 Vyjádření AD k ZBV 7 z 9. 6.2021	2	
17 Souhlasné stanovisko zástupce objednatele k ZBV č. 7	1	
RDS		u objednatele (KSÚS SK)
Počet listů celkem	53	

Změnový soupis prací SO 251 po změně 2 pro ZBV 7

Evidenční číslo a název stavby: II/102 hr. Hl. města Prahy-Štěchovice, rekonstrukce. ETAPA I, ADA 4388								ZMĚNA SOUPISU PRACÍ (SO/PS)						
Číslo a název SO/PS: SO 251 - Opěrné zdi - Praha - Měchenice - vlevo								SO 251/2						
Číslo a název rozpočtu: SO 251 - Opěrné zdi - Praha - Měchenice - vlevo														
Poř. č. pol.	Kód položky	Název položky	m.j.	Množství ve Smlouvě	Množství ve Změně	Množství rozdílu	Cena za m.j. v Kč	Cena celkem ve Smlouvě v Kč	Změny záporné v Kč	Změny kladné v Kč	Cena celkem ve Změně v Kč	Rozdíl cen celkem v Kč	Podíl cen celkem v %	
1	2	3	4	5	6	7	8	9	10	11	12	13	14	
4 Vodorovné konstrukce														
29	451311	PODKLAD A VYPLN VRSTVY Z PROST BET DO B12,5	M3	45,00	45,00	0,00	2 822,70	127 021,50	0,00	0,00	127 021,50	0,00	0,00%	
		hubený beton SOD část 2 (0,35+0,55)m2*50,0=45,00 [A] ZBV 6 -45,0=-45,00 [A] úsek 03 45,0=45,00 [B] Celkem: A+B=0,00 [C]												
30	451312	PODKLADNÍ A VYPLNOVÉ VRSTVY Z PROSTÉHO BETONU C12/15	M3	2 321,53	2 452,17	130,64	3 105,13	7 208 652,45	0,00	405 654,18	7 614 306,63	405 654,18	5,63%	
		C12/15 X0 - podkladní beton SOD část 1 0,15*3,6*109,1+228,44)=287,35 [A] část 2 0,15*3,6*415,2+0,15*1,4*50,0=234,71 [B] část 3 0,15*3,6*(407,95+665,15)=579,47 [C] část 4 0,15*3,6*290,04=156,62 [D] část 5 0,15*3,6*(80,86+278,78)=194,21 [E] část 6 0,15*3,6*(832,52+251,68)=585,47 [F] část 7 0,15*(3,6*(178,04-5,4)+3,8*5,4)=96,30 [G] část 8 0,15*3,6*68,87=37,19 [H] část 9 0,15*(3,6*(92,72-5,4)+3,8*5,4)=50,23 [I] zeď typ C3 ,1 0,15*(6,4*(48,0+26,0)+4,02*48)=99,98 [J] Celkem: A+B+C+D+E+F+G+H+I+J=2 321,53 [K] ZBV 6 -2321,53=-2 321,53 [A] úsek 01 0,15*3,6*221,3=119,50 [B] úsek 02 0,15*4*108,45=65,07 [C] úsek 21 0,15*4*42,95=25,77 [D] úsek 07 0,15*3,6*286,2=154,55 [E] úsek 08 0,15*4*278,5=167,10 [F] úsek 03 0,15*4*485,6=291,36 [H] úsek 04 0,15*4*408,0=244,80 [I] úsek 05 0,15*4*664,95=398,97 [J] úsek 06 0,15*4*77,45=46,47 [K] úsek 09 (4,2*12,35*5+((4,5+1,4)*(1,8+12,35*4+8,6)))*0,15=91,83 [L] úsek 10 0,15*4*831,2=498,72 [M] úsek 11 0,15*4*171,25+0,15*0,5*(9,55+6,1+9,55)=104,64 [N] úsek 12 0,15*4*250,95=150,57 [O] úsek 13 0,15*4*61,5=36,90 [P] úsek 14 0,15*4*90,05+0,15*0,5*(9,55+6,1+9,55)=55,92 [Q] Celkem: A+B+C+D+E+F+H+I+J+K+L+M+N+O+P+Q=130,64 [R]												
31	451313	PODKLADNÍ A VYPLNOVÉ VRSTVY Z PROSTÉHO BETONU C16/20 lože dlažby	M3	19,50	19,50	0,00	3 105,13	60 550,04	0,00	0,00	60 550,04	0,00	0,00%	

Změnový soupis prací SO 251 po změně 2 pro ZBV 7

Evidenční číslo a název stavby: II/102 hr. Hl. města Prahy-Štěchovice, rekonstrukce. ETAPA I, ADA 4388								ZMĚNA SOUPISU PRACÍ (SO/PS)					
Číslo a název SO/PS: SO 251 - Opěrné zdi - Praha - Měchenice - vlevo								SO 251/2					
Číslo a název rozpočtu: SO 251 - Opěrné zdi - Praha - Měchenice - vlevo													
Poř. č. pol.	Kód položky	Název položky	m.j.	Množství ve Smlouvě	Množství ve Změně	Množství rozdílu	Cena za m.j. v Kč	Cena celkem ve Smlouvě v Kč	Změny záporné v Kč	Změny kladné v Kč	Cena celkem ve Změně v Kč	Rozdíl cen celkem v Kč	Podíl cen celkem v %
97	13173	HLOUBENÍ JAM ZAPAŽ I NEPAŽ TŘ I <i>Cena položky 13173 je převzata z OTSKP 2020</i> SOD ZBV 7 $(32,5+52,6)*0,5*2-20+(29,8+79,7)*0,5*2-20=154,60 [A]$	M3	0,00	154,60	154,60	242,00	0,00	0,00	37 413,20	37 413,20	37 413,20	100%
98	17411	ZÁSYP JAM A RÝH ZEMINOU SE ZHUTNĚNÍM <i>Cena položky 17411 je převzata z OTSKP 2020</i> SOD ZBV 7 $(32,5+52,6)*0,5*0,76+(29,8+79,7)*0,5*2=141,84 [A]$	M3	0,00	141,84	141,84	106,00	0,00	0,00	15 035,04	15 035,04	15 035,04	100%
99	966845	ODSTRANĚNÍ OPLOCENÍ Z BETON DÍLCŮ <i>Cena položky 966845 je převzata z OTSKP 2020</i> SOD ZBV 7 $(2+2+2,5+1,95+1,95+2,8+2)=15,20 [A]$	M	0,00	15,20	15,20	516,00	0,00	0,00	7 843,20	7 843,20	7 843,20	100%
100	3 nabídky	BOURÁNÍ KONSTRUKCI ZE ŽELEZOBETONU S ODVOZEM DO 20 KM <i>Cena položky 3 nabídky je stanovena na základě nejnižší cenové nabídky navýšené o 5%+5%+5% režii a zisku</i> SOD ZBV 7 $1=1,00 [A]$	KPL	0,00	1,00	1,00	477 250,00	0,00	0,00	477 250,00	477 250,00	477 250,00	100%
101	272323	ZÁKLADY ZE ŽELEZOBETONU DO C/1620 <i>Cena položky 272323 je převzata z OTSKP 2020</i> SOD ZBV 7 $0,4 * 0,4 * 0,8 * 6=0,77 [A]$	M3	0,00	0,77	0,77	3 450,00	0,00	0,00	2 656,50	2 656,50	2 656,50	100%
102	272366	VÝZTUŽ ZÁKLADŮ S KARI SÍTI <i>Cena položky 272366 je převzata z OTSKP 2020</i> SOD ZBV 7 $0,05=0,05 [A]$	T	0,00	0,05	0,05	23 110,00	0,00	0,00	1 155,50	1 155,50	1 155,50	100%
103	31811	ZDI ODDĚLOVACÍ A OHRADNÍ Z DÍLCŮ BETON <i>Cena položky 31811 je převzata z OTSKP 2020</i> SOD ZBV 7 $(2 + 2 + 8,5 + 2) * 2 * 0,1 * 0,5 (T.J. 50 \%)=1,45 [A]$	M3	0,00	1,45	1,45	7 680,00	0,00	0,00	11 136,00	11 136,00	11 136,00	100%
104	62547	ÚPRAVA POVRCHU VNĚJŠÍ KONSTR. BETON OMITKOU Z MALTY ZVLÁŠTNÍ <i>Cena položky 62547 je převzata z OTSKP 2020</i> SOD ZBV 7 $14,5 * 2=29,00 [A]$	M2	0,00	29,00	29,00	777,00	0,00	0,00	22 533,00	22 533,00	22 533,00	100%
Celkem								365 607 232,27	- 23 169 457,74	4 974 527,42	347 412 301,95	- 18 194 930,32	-4,98%

STRABAG

STRABAG, a. s., Kačírkova 982/4, 158 00 Praha 5,
zapsaná v obchod. rejstříku Městského soudu
v Praze, spis. značka B 7634,
IČ: 60838744, DIČ: CZ60838744

Krajská správa a údržba silnic Středočeského kraje
Zborovská 11
150 21 Praha 5
Zastoupena:
Bc. Zdeňkem Dvořákem, Ing. Ing. Milanem Fialou,
Ing. Milanem Peškou a TDS Mijošem Kleknerem

Vyřizuje:
Josef Nejedlík



Naše značka:
01/2021 Lávka přes silnici II/102 u kempu

18.01.2021

Předmět: Oznámení o zjištění skutečnosti

Název stavby: II/102 hr. hl. města Prahy-Štěchovice, rekonstrukce. ETAPA I.

V souladu se smlouvou o dílo č. S-0656/DOP/2019, články 8.11 až 8.14 Vás informujeme o následující zjištěné skutečnosti.

Již v přípravě stavebních prací na rok 2021 jsme na KD 38 ze dne 21.9.2020 avizovaly nutnost prověření stávajícího stavu železobetonové lávky nezjištěného vlastníka, přemosťující silnici II/102 v 5,646 Km staničení stavby a její kolize s plánovaným prováděním stavebních prací v roce 2021.

Při plánovaném provádění zemních prací pro založení objektu SO 251 zdi 12,13 a 14 od 19.1.2021 na levé polovině vozovky v úseku km 5,550 – 6,050 (u Vltavy naproti kempu v Měchenicích) máme jako zástupce zhotovitele STRAKELL BAGER obavu ze stability stávající ŽB lávky.

Zemní práce se mají provádět v blízkosti základů Vltavské opěry lávky (oválného pilíře s dvourámovými konzolami) a neznáme její založení ani její ŽB konstrukci. Spodní schodišťové rameno je v pozici nově navrhované ŽB opěrné zdi.

Tato kolize a následné provádění prací nebylo v Zadávací dokumentaci stavby nijak řešeno.

S ohledem na zjištěnou skutečnost Vás jako zástupce objednatele a TDS žádáme v souladu se smlouvou o dílo o **písemný pokyn**, jak má být v pracích pokračováno a do té doby jsou práce v úseku 5,641 – 5,651 Km zastaveny.

Tato skutečnost může mít vliv na změnu soupisu prací a konečný termín dokončení celé stavby.

S přátelským pozdravem

Josef Nejedlík



STRABAG a.s.
Kačírkova 982/4, 158 00 Praha 5
60838744
(1)

STRABAG a.s.
Ústřední 423/62
102 00 Praha 10/Česká republika

Tel. +420 272 701-667
Fax. +420 272 701-701

Československé obchodní banka, a.s.
IBAN: CZ02 0300 0000 0001 1207 1233
BIC/SWIFT: CEKOCZPPXXX

strana 1 z 1

ÚŘAD MĚSTYSE ŠTĚCHOVICE

STAVEBNÍ ÚŘAD

Tel. 242 413 661, Hlavní 3, 252 07 Štěchovice

Spis. zn.: St.0919/21/So
Č.j.: 1241/21/SUS/DSo
Vyřizuje: Ing. D. Sommerová

Ve Štěchovicích, dne 1.4.2021

**Krajská správa a údržba silnic Středočeského kraje, příspěvková organizace, IČO 00066001,
Zborovská č.p. 81/11, 150 00 Praha**

SOUHLAS S ODSTRANĚNÍM STAVBY

Stavební úřad Štěchovice, jako stavební úřad příslušný podle § 13 odst. 1 písm. e) zákona č. 183/2006 Sb., o územním plánování a stavebním řádu (stavební zákon), ve znění pozdějších předpisů (dále jen "stavební zákon"), posoudil ohlášení záměru odstranit stavbu podle § 128 odst. 1 a 2 stavebního zákona, které dne podal

**Krajská správa a údržba silnic Středočeského kraje, příspěvková organizace, IČO 00066001,
Zborovská č.p. 81/11, 150 00 Praha**

a na základě tohoto posouzení podle § 128 odst. 2 a 3 stavebního zákona a § 18o odst. 1 vyhlášky č. 503/2006 Sb., o podrobnější úpravě územního rozhodování, územního opatření a stavebního řádu

v y d á v á s o u h l a s

s odstraněním stavby

Odstranění lávky nad silničním tělesem, silnice II/102 na pozemku 828/1 kat.území Měchenice

(dále jen "stavba") na pozemku parc. č. 654/1, 684/3, 828/1 v katastrálním území Měchenice z důvodu havarijního stavu konstrukce popsáném ve záznamu mostní prohlídky Ing. Davida Dvořáčka, ČKAIT 0013555.

Údaje o účelu stavby:

- Nevyužívaná lávka pro pěší komunikaci

Způsob provedení bouracích prací:

- zhotovitelem

Poučení:

Vlastník je podle § 128 odst. 5 stavebního zákona povinen zajistit, aby odstranění stavby bylo provedeno stavebním podnikatelem. Stavbu, která k uskutečnění nevyžaduje stavební povolení, může její vlastník odstranit svépomocí, pokud zajistí provádění stavebního dozoru. U staveb, v nichž je přítomen azbest, zajistí provádění dozoru osobou, která má oprávnění pro odborné vedení provádění stavby podle zvláštního právního předpisu.

Souhlas se doručuje vlastníkově spolu s ověřenou dokumentací bouracích prací a dotčeným orgánům. Souhlas nabývá právních účinků dnem doručení vlastníkově.

[otisk úředního razítka]
Ing. Dana Sommerová
vedoucí stavebního úřadu

Obdrží:

Krajská správa a údržba silnic Středočeského kraje, příspěvková organizace, IDDS: a6ejgmx

Na vědomí:

Povodí Vltavy, státní podnik, IDDS: gg4t8hf

Jaroslav Skala, 

Obecní úřad, Měchenice, Měchenice, 252 06 Davle

Naše značka: 70/19-120/VM/21
Vaše značka:

Vyřiz: 
Tel. 

e-mail: 
Datum: 

KSÚS Středočeského kraje

**Ing. Milan PEŠKA
Vedoucí investic EU**

**Zborovská 11
150 21 Praha 5**

**Stavba: II/102 hr. hl. m Prahy – Štěchovice, rekonstrukce, etapa I.
Věc: Stanovisko TDS k návrhu dokumentace ZBV č.7 SO 251/2 Demolice lávky**

Zhotovitel stavby zaslal objednateli a TDS dopisem 01/2021 Lávka přes silnici II/102 u kempu ze dne 18.1. 2021 Oznámení o zjištěné skutečnosti.

TDS vydala stanovisko k Oznámení zhotovitele o zjištěné skutečnosti dne 8.2. 2021 s konkrétními doporučeními k předpokládané demolici lávky.

Na základě „Mimořádné prohlídky mostu“ z 23.12. 2020 požádala KSÚS dopisem ev.č.: 8458/2021-KSÚS č.j.:1257/21/KSUS/KLT/SPA z 16.02.2021 o odstranění lávky.

Městský úřad Černošice postoupil usnesením č.j. MUCE/21486/2021/OSU z 24.2. 2021 vyřízení žádosti o odstranění lávky věcně a místně příslušnému Úřadu městyse Štěchovice.

Stavební úřad Štěchovice vydal SOUHLAS s odstraněním lávky nad silničním tělesem II/102 (č.j.1241/21/SUS/DSo z 1.4.2021).

Vyjádření TDS:

- TDS potvrzuje skutečnosti uvedené v návrhu dokumentace ZBV č.7
- TDS požaduje doložit skutečně provedené množství prací
- TDS požaduje v ocenění změn položek dodržet ustanovení SoD čl. 2.8 písmeno b)

S pozdravem

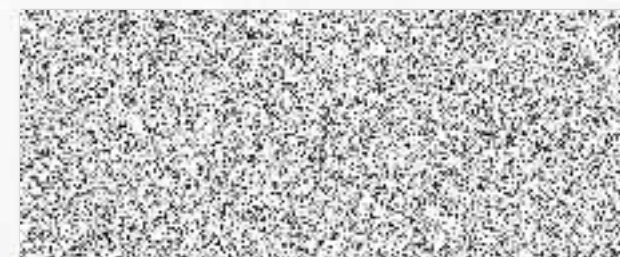

**M. Valenta
Technický dozor investora**

**PRAGOPROJEKT, a.s.
K Ryšánci 1668/16, 147 54 Praha 4
IČO: 452 72 387, zapsán v OR
Měst. soudu v Praze odd.B, vl.1434**

Na vědomí:
Ing. Aleš Čermák
Ing. Milan Fiala

**Porovnání cenových nabídek - Demolice lávky
(pol. č. 100, Bourání konstrukcí ze železobetonu do 20 km)**

Společnost	Cena
BDP plus s. r. o.	415 000,00 Kč
Pavel Švestka s .r. o.	1 150 000,00 Kč
Inos Richter s. r. o.	odmítnutí

Nejnižší nabídka	
Pavel Švestka s. r. o.	415 000,00 Kč
Výrobní režie (5 %)	20 750,00 Kč
Správní režie (5 %)	20 750,00 Kč
Zisk (5 %)	20 750,00 Kč
Výsledná cena	477 250,00 Kč

Zpracoval: 25.05.2021
V. Hauser

STRABAG



Vladimir Hauser

Od: Josef Nejedlik
Odesláno: pátek 21. května 2021 9:03
Komu: Vladimir Hauser
Předmět: FW: DEMOLICE PODJEZDU EV. Č. 102-011 NA SILNICI II/102 V MĚCHENICÍCH

Důležitost: Vysoká

From: [REDACTED]
Sent: Friday, May 21, 2021 8:54 AM
To: Josef Nejedlik <[REDACTED]>
Subject: RE: DEMOLICE PODJEZDU EV. Č. 102-011 NA SILNICI II/102 V MĚCHENICÍCH

Dobrý den,

zasílám cenu dle níže uvedených položek, cena celkem 1 150 000,- Kč bez DPH.

Děkuji.

S pozdravem

Zdeněk Pazourek
Tel. +[REDACTED]

From: Josef Nejedlik <[REDACTED]>
Sent: Tuesday, May 18, 2021 4:17 PM
To: Zdeněk Pazourek <[REDACTED]>
Subject: DEMOLICE PODJEZDU EV. Č. 102-011 NA SILNICI II/102 V MĚCHENICÍCH
Importance: High

ZDRAVÍM

TÍMTO VÁS CHCI POPTAT NA CENU ZA NÍŽE UVEDENÉ PRÁCE NA DEMOLICI LÁVKY DLE PŘILOŽENÉ RDS DEMOLICE LÁVKY

POSTUP PRACÍ:

1 ETAPA

CELKOVÁ UZAVÍRKA SILNICE II/102 NA 1 DEN – ZAJISTÍ OBJEDNATEL
SNESENÍ NK POMOCÍ JEŘÁBU – DEMOLICE NK V MÍSTĚ NEBO ODVOZ NA LIKVIDACI
UZAVÍRKA POLOVINY SILNICE II/102- ZAJISTÍ OBJEDNATEL
DEMOLICE PILÍŘE SE CHODIŠTĚM U VLTAVY + DEMOLICE SCHODIŠTĚ K VODOTEČI
DEMOLICE ZÁKLADŮ PILÍŘE U VLTAVY



2 ETAPA

UZAVÍRKA POLOVINY SILNICE II/102- ZAJISTÍ OBJEDNATEL
DEMOLICE PILÍŘE SE CHODIŠTĚM V KEMPU
DEMOLICE ZÁKLADŮ PILÍŘE U VLTAVY

KOMPLETNÍ DEMOLICE ŽELEZOBETONOVÉ LÁVKY S LIKVIDACÍ VYBOURANÉHO MATERIÁLU O OBJEMU 72,96 m³
NK- 4,49 m³, PILÍŘ SE SCHODIŠTĚM U VLTAVY - 12,75 m³, PILÍŘ SE SCHODIŠTĚM U KEMPU- 12,75 m³, ZÁKLAD PILÍŘE U VLTAVY- 20,02 m³, ZÁKLAD SCHODIŠTĚ V KEMPU
20,02 m³, SCHODIŠTĚ U VODOTEČE 2,93 m³
ODSTRANĚNÍ ZÁBRADLÍ NA NK 25 m A NA OBOU SCHODIŠTÍCH 2 X 17 = 34 m

TERMÍN PROVEDENÍ 1 ETAPA V 06/2021 2 ETAPA V 08 2021

S pozdravem

Josef Nejedlík
Oblast Mosty
Vedoucí provozní jednotky6
STRABAG a.s.
Kačírkova 982/4
158 00 Praha 5 - Jinonice
Tel. 
Mob: 

www.strabag.cz

Společnost je zapsána v obchodním rejstříku vedeném Městským soudem v Praze, spisová značka B 7634



Tato e-mailová zpráva a veškeré k ní přiložené soubory jsou důvěrné a určeny pouze osobě adresáta. Obsah zprávy je předmětem ochrany obchodního tajemství, osobních údajů, osobnostních práv a autorských práv. Neoprávněné šíření, zpřístupnění jejího obsahu nebo použití pro jiný než určený účel je zakázané. Pokud nejste adresátem této zprávy, nešířte ani jinak nenakládejte s touto zprávou nebo s jejími přílohami. Okamžitě uvědomte odesílatele o tom, že jste obdrželi tuto zprávu a odstraňte ji ze svého systému. Tato e-mailová zpráva a veškeré k ní přiložené soubory mají pouze informativní charakter. Má-li být tato e-mailová zpráva součástí jednání mezi odesílatelem a adresátem e-mailové zprávy o obsahu smlouvy, pak k platnému a účinnému uzavření smlouvy dojde až podpisem jejího písemného znění oprávněnými zástupci smluvních stran a do té doby si odesílatel vyhrazuje právo kdykoliv od jednání odstoupit a nemá v úmyslu z toho být nijak vázán a adresát e-mailové zprávy tak nemůže důvodně očekávat uzavření písemné smlouvy a domáhat se jakékoliv náhrady škody z neuzavřené smlouvy.

Informace o zpracování Vašich osobních údajů najdete [zde](#).



Vladimir Hauser

Od: Josef Nejedlik
Odesláno: pátek 21. května 2021 12:10
Komu: Vladimir Hauser
Předmět: FW: DEMOLICE PODJEZDU EV. Č. 102-011 NA SILNICI II/102 V MĚCHENICÍCH

Důležitost: Vysoká

Bude i toto bráno jako nabídka???? Když nám to již nenabízejí

S pozdravem

Josef Nejedlík
Oblast Mosty
Vedoucí provozní jednotky
STRABAG a.s.
Kačírkova 982/4



Společnost je zapsána v obchodním rejstříku vedeném Městským soudem v Praze, spisová značka B 7634



Tato e-mailová zpráva a veškeré k ní přiložené soubory jsou důvěrné a určeny pouze osobě adresáta. Obsah zprávy je předmětem ochrany obchodního tajemství, osobních údajů, osobnostních práv a autorských práv. Neoprávněné šíření, zpřístupnění jejího obsahu nebo použití pro jiný než určený účel je zakázané. Pokud nejste adresátem této zprávy, nešířte ani jinak nenakládejte s touto zprávou nebo s jejími přílohami. Okamžitě uvědomte odesílatele o tom, že jste obdrželi tuto zprávu a odstraňte ji ze svého systému. Tato e-mailová zpráva a veškeré k ní přiložené soubory mají pouze informativní charakter. Má-li být tato e-mailová zpráva součástí jednání mezi odesílatelem a adresátem e-mailové zprávy o obsahu smlouvy, pak k platnému a účinnému uzavření smlouvy dojde až podpisem jejího písemného znění oprávněnými zástupci smluvních stran a do té doby si odesílatel vyhrazuje právo kdykoliv od jednání odstoupit a nemá v úmyslu z toho být nijak vázán a adresát e-mailové zprávy tak nemůže důvodně očekávat uzavření písemné smlouvy a domáhat se jakékoliv náhrady škody z neuzavřené smlouvy.

Informace o zpracování Vašich osobních údajů najdete [zde](#).



From: Tomáš Florián <[REDACTED]>
Sent: Friday, May 21, 2021 11:47 AM
To: Josef Nejedlik <[REDACTED]>
Cc: Pavel Richter, I <[REDACTED]>
Subject: RE: DEMOLICE PODJEZDU EV. Č. 102-011 NA SILNICI II/102 V MĚCHENICÍCH

Dobrý den,

Tuto zakázku nebudeme nabízet.

S pozdravem



Tomáš Florián
Stavbyvedoucí

te
E-

www.inosrichter.cz

INOS RICHTER s.r.o.
Holušická 2253/1
148 00 Praha 4
IČO: 62415841
DIČ: CZ62415841

From: Josef Nejedlik <[\[REDACTED\]](mailto:[REDACTED])>
Sent: Tuesday, May 25, 2021 10:00 AM
To: Tomáš Florián <[REDACTED]>
Subject: DEMOLICE PODJEZDU EV. Č. 102-011 NA SILNICI II/102 V MĚCHENICÍCH
Importance: High

ZDRAVÍM

TÍMTO VÁS CHCI POPTAT NA CENU ZA NÍŽE UVEDENÉ PRÁCE NA DEMOLICI LÁVKY DLE PŘILOŽENÉ RDS DEMOLICE LÁVKY

POSTUP PRACÍ:

1 ETAPA

CELKOVÁ UZAVÍRKA SILNICE II/102 NA 1 DEN – ZAJISTÍ OBJEDNATEL

SNESENÍ NK POMOCÍ JEŘÁBU – DEMOLICE NK V MÍSTĚ NEBO ODVOZ NA LIKVIDACI

UZAVÍRKA POLOVINY SILNICE II/102- ZAJISTÍ OBJEDNATEL

DEMOLICE PILÍŘE SE CHODIŠTĚM U VLTAVY + DEMOLICE SCHODIŠTĚ K VODOTEČI

VÝKOPY PRO DEMOLICI ZÁKLADŮ PILÍŘE U VLTAVY

DEMOLICE ZÁKLADŮ PILÍŘE U VLTAVY

ZPĚTNÝ ZÁSYP

2 ETAPA

UZAVÍRKA POLOVINY SILNICE II/102- ZAJISTÍ OBJEDNATEL

DEMONTÁŽ OPLOCENÍ KEMPU Z BETONOVÝCH DÍLCŮ

DEMOLICE PILÍŘE SE CHODIŠTĚM V KEMPU

DEMOLICE ZÁKLADŮ OPLOCENÍ

VÝKOPY PRO DEMOLICI ZÁKLADŮ PILÍŘE V KEMPU

DEMOLICE ZÁKLADŮ PILÍŘE U VLTAVY

ZPĚTNÝ ZÁSYP

KOMPLETNÍ DEMOLICE ŽELEZOBETONOVÉ LÁVKY S LIKVIDACÍ VYBOURANÉHO MATERIÁLU O OBJEMU **72,96 m³**

NK- 4,49 m³, PILÍŘ SE SCHODIŠTĚM U VLTAVY - 12,75 m³, PILÍŘ SE SCHODIŠTĚM U KEMPU- 12,75 m³, ZÁKLAD PILÍŘE U VLTAVY- 20,02 m³, ZÁKLAD SCHODIŠTĚ V KEMPU 20,02 m³, SCHODIŠTĚ U VODOTEČE 2,93 m³

ODSTRANĚNÍ ZÁBRADLÍ NA NK 25 m A NA OBOU SCHODIŠTÍCH 2 X 17 = 34 m

ODSTRANĚNÍ OPLOCENÍ Z BETONOVÝCH DÍLCŮ V DÉLCE 15 m

VÝKOPY ZEMINY OKOLO PILÍŘŮ PRO DEMOLICE ZÁKLADŮ 90,6 + 89,5 =180,1 m³

ZPĚTNÉ ZÁSYPY VYKOPANOU ZEMINOU OKOLO PILÍŘŮ PO DEMOLICI ZÁKLADŮ 32,4 + 109,5 m³ VČETNĚ OHUMUSOVÁNÍ A ZATRAVNĚNÍ

TERMÍN PROVEDENÍ 1 ETAPA V 06/2021 2 ETAPA V 08 2021

S pozdravem

Josef Nejedlík
Oblast Mosty

Vedoucí provozní jednotky
STRABAG a.s.
Kačírkova 982/4
158 00 Praha 5 - Jinonice



Společnost je zapsána v obchodním rejstříku vedeném Městským soudem v Praze, spisová značka B 7634



Tato e-mailová zpráva a veškeré k ní přiložené soubory jsou důvěrné a určeny pouze osobě adresáta. Obsah zprávy je předmětem ochrany obchodního tajemství, osobních údajů, osobnostních práv a autorských práv. Neoprávněné šíření, zpřístupnění jejího obsahu nebo použití pro jiný než určený účel je zakázané. Pokud nejste adresátem této zprávy, nešířte ani jinak nenakládejte s touto zprávou nebo s jejími přílohami. Okamžitě uvědomte odesílatele o tom, že jste obdrželi tuto zprávu a odstraňte ji ze svého systému. Tato e-mailová zpráva a veškeré k ní přiložené soubory mají pouze informativní charakter. Má-li být tato e-mailová zpráva součástí jednání mezi odesílatelem a adresátem e-mailové zprávy o obsahu smlouvy, pak k platnému a účinnému uzavření smlouvy dojde až podpisem jejího písemného znění oprávněnými zástupci smluvních stran a do té doby si odesílatel vyhrazuje právo kdykoliv od jednání odstoupit a nemá v úmyslu z toho být nijak vázán a adresát e-mailové zprávy tak nemůže důvodně očekávat uzavření písemné smlouvy a domáhat se jakékoliv náhrady škody z neuzavřené smlouvy.

Informace o zpracování Vašich osobních údajů najdete [zde](#).





Pavel ŠVESTKA s.r.o.

U Zastávky 182, 252 16 Nučice

STRABAG a.s.,
Odštěpný závod Praha
Dopravní stavitelství CZ/SK
Direkce TC, Oblast BH Mosty
Kačírkova 982/4
158 00 Praha 5
Josef Neiedlík
email [REDACTED]

Dopis

Fax

Objednávka

Nabídka

Datum: 19. 5. 2021

Věc: **Cenová nabídka - DEMOLICE PODJEZDU EV. Č. 102-011 NA SILNICI II/102 V MĚCHENICÍCH**

Na základě Vaší poptávky Vám předkládáme cenovou nabídku na provedení demoličních prací na shora uvedené akci.

Podklady pro zpracování nabídky - poptávkový email
- projektová dokumentace
- výkaz výměr
- prohlídka na místě

Forma zpracování - na základě zaměření na místě

Komentář k nabídce:

Dle našeho výpočtu se jedná o cca 80 m³ bouraných konstrukcí.

ŽB nosník bude snesen jeřábem na přistavený podval a konstrukce bude vcelku odvezena. Snesení bude provedeno za úplné uzavírky komunikace.

Demolice pilířů vč. schodišť a základových patek budou provedeny strojně pomocí hydraulických bouracích nůžek a kladiva osazených na pásovém rypadle. Demolice bude provedena vždy za úplné uzavírky bližšího jízdního pruhu.

Vybouraná suť bude odvezena a uložena do příslušného zařízení.

Zásypy po vybouraných základech budou provedeny vykopanou zeminou. Následně bude povrch ohumusován vhodnou zeminou.

Práce budou provedeny ve dvou etapách.

Předmětem nabídky je dále - doprava mechanizace a pracovníků na stavbu
- ostraha v době mimopracovní
- čištění dotčených komunikací v případě potřeby
- analytické rozborů

Mobil : +420 605 400 300
Internet : www.demolice.cz
E-mail : svestka@demolice.cz

IČO: 49827171
DIČ: CZ49827171

Bankovní spoj. : 191453070217 / 0100 KB Praha 5
Registrace: OR pod spis. zn. Oddíl C, vložka 34003

Předmětem nabídky není ostatní výše neuvedené, zejména:

- případná likvidace materiálů nespĺňující podmínky pro ukládku na terén
- pasportizace, ochráníení, statické zajištění dotčených objektů a komunikací
- vytyčení, ochrana, přeložení, odpojení inženýrských sítí
- případné náklady na ztížené podmínky v souvislosti s kolizí se sítěmi
- odstranění křovin, kácení stromů nebo jejich ochráníení
- DIR, DIO, oplocení

Požadavky na spoluúčast objednatele:

- zajištění uzavírek
- zajištění vjezdu do kempu a provádění prací
- demontáž svodidel
- zatravnění

Nabídka počítá s tím, že vybouraný šrot bude majetkem zhotovitele.

Nabízená cena je postavena na předpokladu, že vybouraný materiál bude odpovídat a v žádném z ukazatelů nepřekročí limitní hodnoty třídy vyluhovatelnosti I dle tab. č. 2.1 přílohy č.2 vyhl. č. 294/2005 Sb. a limitní hodnoty tabulky č. 10.1 a 10.2 přílohy č.10 vyhl. č. 294/2005 (tzn., že materiál je možné uložit volně na terén).

Případné nestandardní požadavky orgánu statní správy v souvislosti s demoličním výměrem nejsou v nabídce rovněž zohledněny.

Vybourané hmoty a výkopek nemusí být považovány za odpad, nýbrž za surovinu využitelnou pro další stavební činnost zhotovitele.

Poplatkem za skládku (skládkovné) je, pro vyloučení všech pochybností, myšlen poplatek za uložení v příslušném zařízení nebo za recyklaci.

Podáním této cenové nabídky se automaticky nezavazujeme akceptovat zadávací, smluvní, všeobecné obchodní a jiné podmínky výběrového řízení, tzn., že si vyhrazujeme právo o těchto podmínkách jednat, případně je odmítnout.

Celková nabízená cena.....415 000,- Kč (bez DPH)

Možný termín zahájení prací z naší strany je 06/2021.

Těšíme se na případnou spolupráci a jsme s pozdravem

Pavel Švestka, s.r.o.

Porovnání cenových nabídek - Vypracování RDS
(pol. č. 60, OSTATNÍ POŽADAVKY-VYPRACOVÁNÍ RDS - DEMOLICE LÁVKY)

Společnost	Cena
B M L	55 250,00 Kč
Pontex	67 640,00 Kč
Atelier Promika	61 620,00 Kč

Nejnižší nabídka

B M L	55 250,00 Kč
Správní režie (5 %)	2 762,50 Kč
Zisk (5 %)	2 762,50 Kč
Výsledná cena	60 775,00 Kč

Zpracoval: 15.06.2021
V. Hauser

STRABAG



II/102 Praha-Štěchovice, I. etapa - RDS demolice lávky ev. č. 102-011

Soupis prací, specifikace ceny

Poř. číslo	Soupis prací	Specifikace ceny			
		Jednotka	Počet jednotek	Cena	
				Jednotková [Kč/jed.]	Celková [Kč]
	Doplněk RDS SO 251				
	Textová část	hod.	20	850	17000
	Výkresová část	hod.	35	850	29750
	Rozdílový soupis prací	hod.	10	850	8500
				Celkem bez DPH	55250
				DPH 21 %	11602.5
				Celkem s DPH	66852.5

Poznámka

Rozsah, specifikace činnosti:

- Doplnění RDS SO 251, úsek 12 o přílohy řešící demolici lávky.
- Součástí nabídky není zajištění podkladů (zaměření, vyjádření k existenci inženýrských sítí apod.).
- Součástí nabídky není inženýrská činnost, projednání apod.

V Praze dne 8. 4. 2021

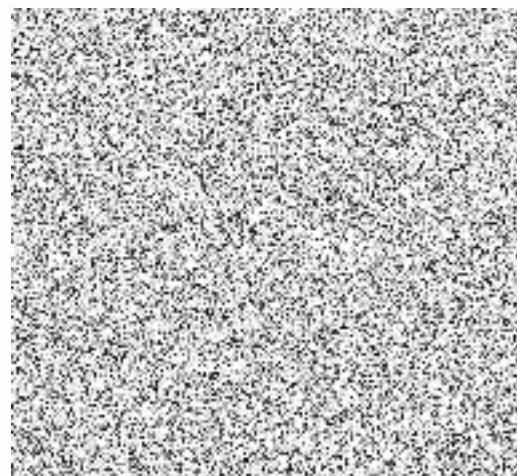

SPOL. S R.O.
IČ: J. 0009/14
PRAHA 10
DIČ CZ45789371

STRABAG a.s.
Odštěpný závod Praha
Dopravní stavitelství
Direkce TC, Oblast BH Mosty

Kačírkova 982/4
158 00 Praha 5

Datum: Praha, 11. 6. 2021
Vyřizuje: Ing. Martin Havlík, tel.

Věc: **Cenová nabídka**
Název akce: **II/102 Praha-Štěchovice, I. etapa - RDS demolice lávky ev. č. 102-011**

Dobrý den,
na základě Vaší poptávky Vám tímto předkládáme cenovou nabídku na vypracování PD ve stupni RDSna uvedený nově přibývajícím objekt.

NABÍDKOVÁ CENA:

RDS	80 hod. x 790 Kč/hod.	63 200,00 Kč
Soupis prací	6 hod x 790 Kč/hod.	4 740,00 Kč

nabídková cena za SO řady 200 bez DPH	67 640,00 Kč
DPH 21%	14 204,40 Kč
nabídková cena vč. DPH	81 844,40 Kč

Těšíme se na spolupráci s Vámi.

S pozdravem.

Ing. Martin Havlík
jednatel společnosti

