





**Dodatek č. 2**  
**č. j. KRPP-51537-22/ČJ-2021-0300VZ-VZ**  
**ke smlouvě o dílo**  
**č. j. KRPP-51537-13/ČJ-2021-0300VZ-VZ**

Objednatel:

Název: Česká republika – Krajské ředitelství policie Plzeňského kraje  
Sídlo: Nádražní 2, Východní předměstí, Plzeň 3, PSČ 306 28  
Zastoupená: plk. Ing. Bc. Petrem Nováčkem, náměstkem ředitele Krajského ředitelství policie Plzeňského kraje pro ekonomiku  
Kontaktní adresa: Krajské ředitelství policie Plzeňského kraje, Nádražní 2, 306 28 Plzeň  
IČO: 75151529  
DIČ: CZ75151529  
Bankovní spojení: Česká národní banka  
Číslo účtu: 8246881/0710  
ID DS: 5ixai69

a

Zhotovitel:

Název: SILBA – Elstav s.r.o.  
Sídlo: Plzeňská 155, 326 00 Letkov  
Zastoupený:  jednatelem společnosti  
Kontaktní adresa: Plzeňská 155, 326 00 Letkov  
IČO: 643 58 844  
DIČ: CZ64358844  
Bankovní spojení:   
Číslo účtu:   
Telefon:   
E-mail:   
ID DS: 7sc78va

*dále společně jen „smluvní strany“*

uzavírají dle ustanovení § 2586 a násl. zákona č. 89/2012 Sb., občanského zákoníku, tento  
Dodatek č. 2

**Článek I.**  
**Dohoda smluvních stran**

V souladu s článkem XI. odst. 1 smlouvy vedené pod č. j. KRPP-51537-13/ČJ-2021-0300VZ-VZ (dále jen „Smlouva“) se smluvní strany dohodly na uzavření tohoto Dodatku č. 2 (dále jen „Dodatek“) z důvodů:

- a) úpravy smluvní ceny za provedení díla z důvodu rozšíření objemu prací, jehož potřeba vyvstala v průběhu provádění díla;

- b) prodloužení termínu plnění z důvodu nedostatku materiálu na trhu v souvislosti s pandemií COVID-19.

## Článek II. Změny a doplnění

1. Původní text článku III. odstavec 2. Smlouvy se v plném rozsahu ruší a nahrazuje se novým v následujícím znění:

„Zhotovitel se zavazuje dokončit a předat dílo objednateli nejpozději **do 15. prosince 2021.**“

2. Původní text článku IV. odstavec 1. Smlouvy se v plném rozsahu ruší a nahrazuje se novým v následujícím znění:

„V souladu s ustanoveními zákona č. 526/1990 Sb., o cenách, a ustanoveními § 2620 a násl. zákona č. 89/2012 Sb., občanského zákoníku, se smluvní strany dohodly na následující ceně díla:

**Cena bez DPH: 1,515.399,37 Kč**

**DPH 21%: 318.233,87 Kč**

**Cena včetně DPH: 1,833.633,24 Kč**

slovy: jedenmilionosmsetřicettřítisícešestsetřicettři,24 korun českých.“

## Článek III. Ostatní ujednání

1. Tento Dodatek nabývá platnosti po podpisu oběma smluvními stranami. Dle zákona 340/2015 Sb., o registru smluv tento Dodatek nabývá účinnosti dnem uveřejnění v registru smluv. Pokud nebude uveřejněn v registru smluv ani do tří měsíců ode dne, kdy byl uzavřen, je zrušen od jeho počátku.
2. Ostatní ustanovení Smlouvy zůstávají i nadále v platnosti beze změny.
3. Případné spory obou stran budou řešeny přednostně dohodou. Nedojde-li k dohodě, budou spory řešeny příslušným soudem, nikoliv rozhodcem.
4. Dodatek je sepsán ve dvou stejnopisech (2 strany Dodatku a 2 strany přílohy), z nichž jeden obdrží objednatel a jeden zhotovitel. Přílohy k tomuto Dodatku jsou jeho nedílnou součástí.
5. Každá ze smluvních stran prohlašuje, že tento Dodatek byl sepsán na základě pravdivých údajů, je projevem jejich svobodné vůle, souhlasí s jeho obsahem, který považují za určitý a srozumitelný, na důkaz čehož připojují smluvní strany k tomuto Dodatku své podpisy.

### Přílohy:

Příloha č. 1 - *Položkový rozpočet na vícepráce*

V Plzni dne .....

Za objednatele:

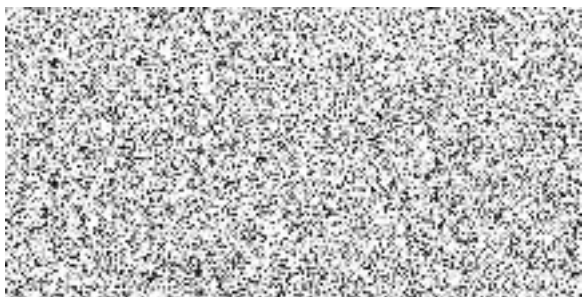

V Plzni dne .....

Za zhotovitele:

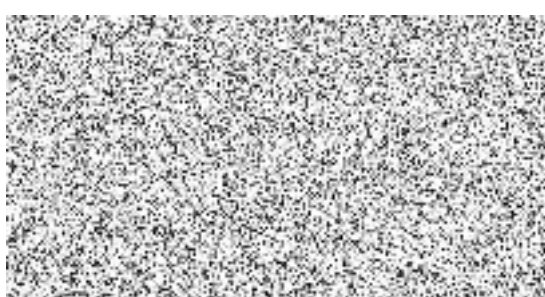

**KRYCÍ LIST SOUPISU PRACÍ**

Stavba:  
změny stavby - sanace a hydroizolace Nýřany

KSO:	CC-CZ:	
Místo:	Datum:	2. 11. 2021
Zadavatel:	IČ:	75151529
CR - KŘPPK	DIČ:	
Zhotovitel:	IČ:	64358844
Silba Eislav s.r.o.	DIČ:	
Projektant:	IČ:	
	DIČ:	
Zpracovatel:	IČ:	
	DIČ:	

Poznámka:

Cena bez DPH **253 447,58**

	Základ daně	Sazba daně	Výše daně
DPH základní	253 447,58	21,00%	53 223,99
DPH snížená	0,00	15,00%	0,00

**Cena s DPH v CZK 306 671,57**

Projektant Zpracovatel

Datum a podpis: Razítko Datum a podpis: Razítko

Objednavatel Zhotovitel

Datum a podpis: Razítko Datum a podpis: Razítko

# SOUPIS PRACÍ

Stavba:

změny stavby - sanace a hydroizolace Nýřany

Místo:

Datum: 2. 11. 2021

Zadavatel:

ČR - KŘPPK

Projektant:

Zhotovitel:

Silba Elstav s.r.o.

Zpracovatel:

PČ	Typ	Kód	Popis	MJ	Množství	J.cena [CZK]	Cena celkem [CZK]	Cenová soustava
<b>Náklady soupisu celkem</b>							<b>253 447,58</b>	
<b>D a odpočty</b>							<b>-43 821,00</b>	
<b>D 1 Zemní práce</b>							<b>-43 821,00</b>	
27	K	113107431	Odstranění podkladu z betonu prostého tl 150 mm při překopech strojně pl do 15 m2	m2	-30,100	306,00	-9 210,60	SOD
28	K	132251102	Hloubení rýh nezapažených š do 800 mm v homině třídy těžitelnosti I, skupiny 3 objem do 50 m3 strojně	m3	-50,600	684,00	-34 610,40	SOD
<b>D b přípočty</b>							<b>297 268,58</b>	
<b>D HSV Práce a dodávky HSV</b>							<b>212 034,67</b>	
<b>D 1 Zemní práce</b>							<b>127 039,40</b>	
26	K	113106192R	Rozebrání vozovky ze silničních dlců se spárami zalitými cementovou maltou ručně pl do 50 m2	m2	7,200	262,00	1 886,40	SOD
25	K	735.1R	demontáž a zpětná montáž litinového radiátoru	ks	12,000	1 800,00	21 600,00	vlastní
29	K	113107031	Odstranění podkladu z betonu prostého tl přes 100 do 150 mm při překopech ručně	m2	30,100	1 070,00	32 207,00	CS ÚRS 2021 02
30	K	132212111	Hloubení rýh š do 800 mm v soudržných hominách třídy těžitelnosti I skupiny 3 ručně	m3	50,600	1 410,00	71 346,00	CS ÚRS 2021 02
<b>D 6 Úpravy povrchů, podlahy a osazování výplní</b>							<b>1 445,00</b>	
37	K	642942111	Osazování zárubní nebo rámu dveřních kovových do 2,5 m2 na MC	kus	1,000	325,00	325,00	CS ÚRS 2021 02
38	M	55331480	zárubeň jednokřídlá ocelová pro zdění tl stěny 75-100mm rozměru 600/1970, 2100mm	kus	1,000	1 120,00	1 120,00	CS ÚRS 2021 02
<b>D 61 Úprava povrchů vnitřních</b>							<b>43 095,00</b>	
9	K	612821081	Příplatek k vnitřní vyrovnávací sanační omítce ZKD 10 mm omítky prováděné ručně ve více vrstvách	m2	195,000	221,00	43 095,00	SOD
<b>vv</b>								
<b>D 9 Ostatní konstrukce a práce, bourání</b>							<b>21 050,00</b>	
1	K	961044111	Bourání základů z betonu prostého	m3	5,000	3 010,00	15 050,00	SOD
41	K	9.1R	oprava vpusli	ks	4,000	1 500,00	6 000,00	vlastní
<b>D 997 Přesun sutě</b>							<b>16 852,07</b>	
2	K	997013111	Vnitrostaveništní doprava suti a vybouraných hmot pro budovy v do 6 m s použitím mechanizace	t	12,323	481,00	5 927,36	SOD
3	K	997013501	Odvoz suti a vybouraných hmot na skládku nebo meziskládku do 1 km se složením	t	12,323	320,00	3 943,36	SOD
4	K	997013509	Příplatek k odvozu suti a vybouraných hmot na skládku ZKD 1 km přes 1 km	t	12,323	15,00	184,85	SOD
5	K	997013861	Poplatek za uložení stavebního odpadu na recyklační skládce (skládkovné) z prostého betonu kód odpadu 17 01 01	t	9,783	500,00	4 891,50	SOD
6	K	997013871	Poplatek za uložení stavebního odpadu na recyklační skládce (skládkovné) směsného stavebního a demoličního kód odpadu 17 09 04	t	2,540	750,00	1 905,00	SOD
<b>D 998 Přesun hmot</b>							<b>2 553,20</b>	
8	K	998011001	Přesun hmot pro budovy zděné v do 6 m	t	3,928	650,00	2 553,20	SOD
<b>D PSV Práce a dodávky PSV</b>							<b>85 233,91</b>	
<b>D 722 Zdravotechnika - vnitřní vodovod</b>							<b>47 313,27</b>	
17	K	722110811	Demontáž potrubí litinové přírubové DN do 80 3x20	m	60,000	370,00	22 200,00	CS ÚRS 2021 02
<b>vv</b>								
13	K	722173113	Potrubí vodovodní plastové PE-Xa spoj násuvnou objímkou plastovou D 20x2,8 mm	m	60,000	294,00	17 640,00	CS ÚRS 2021 02
14	K	722181211	Ochrana vodovodního potrubí přilepenými termoizolačními trubnicemi z PE tl do 6 mm DN do 22 mm	m	60,000	58,40	3 504,00	CS ÚRS 2021 02
18	K	722220111	Nástěna pro výtokový ventil G 1/2" s jedním závitem	kus	14,000	186,00	2 604,00	CS ÚRS 2021 02
19	K	722221134	Ventil výtokový G 1/2" s jedním závitem	soubor	3,000	451,00	1 353,00	CS ÚRS 2021 02
32	K	998722101	Přesun hmot tonážní pro vnitřní vodovod v objektech v do 6 m	t	0,019	646,00	12,27	CS ÚRS 2021 02
<b>D 725 Zdravotechnika - zařizovací předměty</b>							<b>24 352,10</b>	
31	K	725112001	Klozet keramický standardní samostatně stojící s hlubokým splachovacím odpad vodorovný	soubor	1,000	2 950,00	2 950,00	CS ÚRS 2021 02
15	K	725829121	Montáž baterie umyvadlové nástěnné pákové a klasické ostatní typ	kus	7,000	224,00	1 568,00	CS ÚRS 2021 02

16	M	55145615	baterie umyvadlová nástěnná páková 150mm chrom	kus	7,000	2 830,00	19 810,00	CS ÚRS 2021 02
33	K	998725101	Přesun hmot tonážní pro zařizovací předměty v objektech v do 6 m	t	0,032	753,00	24,10	CS ÚRS 2021 02
D 734 Ústřední vytápění - armatury							4 582,80	
20	K	734200812	Demontáž armatury závitové s jedním závitem přes G 1/2 do G 1	kus	12,000	47,30	567,60	CS ÚRS 2021 02
21	K	734221545	Ventil závitový termostatický přímý jednoregulační G 1/2 PN 16 do 110°C bez hlavice ovládání	kus	12,000	306,00	3 672,00	CS ÚRS 2021 02
22	K	734222802	Ventil závitový termostatický rohový G 1/2 PN 16 do 110°C s ruční hlavou chromovaný	kus	1,000	339,00	339,00	CS ÚRS 2021 02
34	K	998734101	Přesun hmot tonážní pro armatury v objektech v do 6 m	t	0,004	1 050,00	4,20	CS ÚRS 2021 02
D 735 Ústřední vytápění - otopná tělesa							4 066,00	
24	K	735151379	Otopné těleso panelové dvoudeskové bez přídavné přestupní plochy výška/délka 600/1200 mm výkon 1174 W	kus	1,000	3 770,00	3 770,00	CS ÚRS 2021 02
23	K	735211814	Demontáž registru trubkového žebrového 76/156 délka do 3 m čtyřpramenný	kus	1,000	256,00	256,00	CS ÚRS 2021 02
35	K	998735101	Přesun hmot tonážní pro otopná tělesa v objektech v do 6 m	t	0,032	1 250,00	40,00	CS ÚRS 2021 02
D 781 Dokončovací práce - obklady							4 919,74	
12	K	781131112	Izolace pod obklad nátěrem nebo stěrkou ve dvou vrstvách	m2	12,000	409,00	4 908,00	CS ÚRS 2021 02
36	K	998781101	Přesun hmot tonážní pro obklady keramické v objektech v do 6 m	t	0,018	652,00	11,74	CS ÚRS 2021 02