

Dodatek č. 11 k pojistné smlouvě číslo 0013882163

Česká podnikatelská pojišťovna, a.s., Vienna Insurance Group

Sídlo: Praha 8, Pobřežní 665/23, PSČ 186 00

Zastoupena: na základě pověření níže podepsanými osobami

IČ: 63998530

Zápis v obchodním rejstříku: Městský soud v Praze, oddíl B, vložka 3433

Bankovní spojení: Česká spořitelna, a.s., č.ú. 700135002/0800

Tel: 956 451 309

dále jen vedoucí pojistitel

a

Kooperativa pojišťovna, a.s., Vienna Insurance Group

Sídlo: Praha 8, Pobřežní 665/21, PSČ 186 00, Česká republika

Zastoupena: na základě zmocnění níže podepsanými osobami

IČ: 47116617

Zápis v obchodním rejstříku: Městský soud v Praze, oddíl B, vložka 1897

Bankovní spojení: Česká spořitelna, a. s., č. účtu: 2226222/0800

Tel: 956 421 111

dále jen pojistitel

a

Zařízení služeb pro Ministerstvo vnitra

Sídlo: Přípotoční 300/12, Praha 10, Vršovice, PSČ 101 00

Zastoupena: Mgr. Romanem Švejdou DiS, ředitelem organizace

IČ: 67779999

Korespondenční adresa: Přípotoční 300/12, Praha 10, Vršovice, PSČ 101 00

dále jen pojistník

uzavírají

tento dodatek pojistné smlouvy, který spolu s pojistnými podmínkami pojistitele, pojistnou smlouvou a přílohami tvoří nedílný celek.

Vypracoval (zaměstnanec pojistitele - pečovatel):

Správa pojistné smlouvy:

PN:



UW 8890000102

NE

Článek I.
Předmět dodatku pojistné smlouvy

Pojistitel a pojistník sjednávají tímto dodatkem následující změny v pojistné smlouvě:

V bodě 1. článek II. pojistné smlouvy se v bodě 1.1. z důvodu inflace navyšuje pojistná částka budov v bodě 1.1., bod 1.1. se nahrazuje následujícím zněním:

1.1. Sjednává se pojištění souboru vlastních a cizích budov, hal a staveb včetně vnitřních a vnějších stavebních součástí a příslušenství, včetně oplocení, opěrných zdí a dřevostaveb uvedených v příloze č. 3 a) této pojistné smlouvy.

Specifikace: budovy a stavby (nemovitý majetek) vlastní příspěvkové organizace Zařízení služeb pro Ministerstvo vnitra a budovy a stavby (nemovitý majetek) svěřené do užívání příspěvkové organizace Zařízení služeb pro Ministerstvo vnitra

Místo pojištění: dle čl. I bodu 7 písmene a)

Celková pojistná částka činí: 5.313.057.319,-Kč

Pojistné částky jednotlivých věcí jsou uvedeny v příloze č. 3 a) této pojistné smlouvy.

Pojištění se sjednává se spoluúčastí: 10.000,-Kč

Pojištění se sjednává na jinou cenu.

Článek II.
Pojistné dle dodatku pojistné smlouvy

Rekapitulace ročního pojistného po všech provedených změnách pro pojistné období od 13.12.2021 do 12.12.2022:

1. Roční pojistné činí:

2. Roční pojistné činí:

1. Živelní pojištění	1.919.059,- Kč
2. Pojištění odcizení a vandalismu	49.050,- Kč
3. Pojištění skla	280.000,- Kč
4. Pojištění strojů, strojních zařízení a elektroniky	306.309,- Kč
5. Pojištění obsahu uloženého v chladicím zařízení	7.500,- Kč
6. Pojištění přerušení provozu živelní událostí	157.560,- Kč
7. Pojištění odpovědnosti	83.060,- Kč
8. Pojištění odpovědnosti silničního nákladního dopravce.....	42.113,- Kč
Celkové roční pojistné činí.....	2.844.651,- Kč

3. Pojistné bude placeno prostřednictvím peněžního ústavu na účet pojistitele č. 700135002/0800 pod variabilním symbolem 0013882163 (číslo pojistné smlouvy).

Pojistné je pojistným běžným a bude placeno za roční pojistná období ve čtvrtletních splátkách k datu a v částkách takto:

datum:	částka:
<i>na základě vystavené faktury</i>	711.163,- Kč
<i>na základě vystavené faktury</i>	711.163,- Kč
<i>na základě vystavené faktury</i>	711.163,- Kč
<i>na základě vystavené faktury</i>	711.162,- Kč

Článek III.

Závěrečná ustanovení dodatku pojistné smlouvy

1. Datum počátku účinnosti tohoto dodatku pojistné smlouvy: 13.12.2021.
2. Pojištění se sjednává na dobu neurčitou.

Změnu doby trvání pojistné smlouvy lze po vzájemné dohodě smluvních stran prodloužit jen písemným dodatkem pojistné smlouvy.

Výpovědní lhůta činí 6 měsíců. Každá ze smluvních stran může pojistnou smlouvu vypovědět nejpozději 6 měsíců před uplynutím každého pojistného roku.

3. **Ostatní ustanovení pojistné smlouvy v platném znění nedotčená obsahem tohoto dodatku se nemění a zůstávají nadále v platnosti.**
4. Tento dodatek obsahuje 3 strany a přílohu. Dodatek je vyhotoven ve 4 vyhotoveních, z nichž 2 obdrží pojistník, pojistitel obdrží 1 vyhotovení a vedoucí pojistitel si ponechá 1 vyhotovení.

Přílohy: Příloha č.3a) Seznam míst pojištění

V Praze dne 10.11.2021



ředitel úseku
podnikatelských rizik

Ing. Monika Kamenicková
manažer odboru pojištění majetku



V Praze dne 10.11.2021

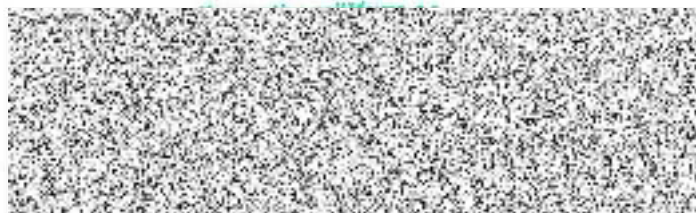

Mgr. Josef Svojsík
Úsek pojištění hospodářských rizik

Libuše Otwosová
Úsek pojištění hospodářských rizik

V Praze dne 16.11.2021

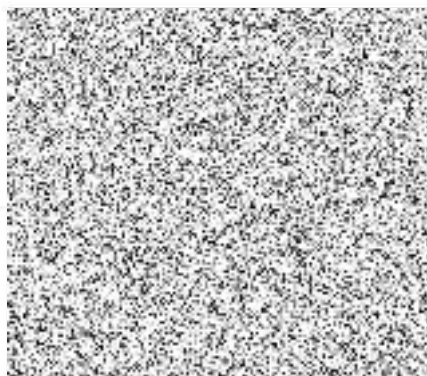

va vnitra

S

Příloha č. 3 a) Přehled nemovitého majetku ZSMV určeného k pojištění

Objekt	Adresa	Účetní hodnota	Reprodukční pořizovací hodnota bez odpisů	Navýšená reprodukční pořizovací hodnota bez odpisů
Centrotex	Praha 4, nám. Hrdinů 1634 a 1635, 140 00	619 948 561,54	719 862 681,00	935 821 485,00
Červená nad Vltavou	Červená nad Vltavou, Jetětice 126, 398 48	270 545 117,22	68 106 500,00	88 538 450,00
Eustach	Kámenice nad Lipou, Témice 91, 394 70	2 590 997,32	10 050 900,00	13 066 170,00
Chlumec nad Cidlinou	Chlumec nad Cidlinou, Pražská 82, 503 51	23 009 757,53	34 082 100,00	44 306 730,00
Jánošík	Špindlerův Mlýn, Vrchlabská 4,5, 543 51	14 870 524,10	35 566 900,00	46 236 970,00
Kamýk nad Vltavou	Kamýk nad Vltavou 210, 262 63	41 261 208,09	51 754 500,00	67 280 850,00
Oišanská	Praha 3, Oišanská 1951/4, 130 00	92 954 070,15	298 827 925,00	378 076 303,00
Letná - Praha 7	Praha 7, Nad Štolou 936/3, 170 00	239 664 516,92	723 629 340,00	940 718 142,00
Na Pankráci	Praha 4, Na Pankráci 1623/72, 140 00	194 758 576,82	410 434 146,00	533 564 390,00
Na Tokáni	Chřibská, Rymartice 82, 407 16	5 777 051,60	7 015 021,00	9 119 527,00
Novostrašnická	Praha 10, Novostrašnická 1206/35, 100 00	4 831 024,70	8 690 900,00	11 298 170,00
Sečská	Praha 10, Sečská 1847/7, 300 00	2 056 271,00	2 056 271,00	2 673 152,00
Praha - Jindřišská	Praha 1, Jindřišská 967/34, 110 00	116 009 227,09	70 900 816,00	92 171 061,00
Přípotoční	Praha 10, Přípotoční 300, 101 01	91 490 538,44	319 457 720,00	415 295 036,00
Hotel Selenice	Selenice, Bohostice 98, 262 33	76 508 502,77	55 774 260,00	72 505 538,00
Spířitka	Praha 6, Atletická 2352/11, 160 00	67 589 555,54	98 851 302,00	128 506 693,00
Svojšice	Svojšice 142, okres Kolín, 281 07	246 667 696,84	415 948 400,00	540 732 920,00
Hotel Šumava	Kešperské hory 375, 341 92	85 526 883,08	70 026 600,00	91 034 580,00
Veleslavín	Praha 6, José Martího 385, 160 00	158 716 012,02	272 214 400,00	353 878 720,00
Fetrovská	Praha 6, Fetrovská 1447, 160 00	2 636 390,13	12 028 412,00	15 636 936,00
LD Luna I, II	Národní 14, Jiráskova 12, Františkovy Lázně, 351 01	37 126 730,21	49 641 500,00	64 533 950,00
LD Luna III	Americká 45, Františkovy Lázně, 351 01	12 521 417,40	27 090 400,00	35 217 520,00
LD Tosca	Moravská 220, Karlovy Vary, 360 01	21 205 922,67	50 150 900,00	65 196 170,00
LD Zvon	Moravská 221, Karlovy Vary, 360 01	2 923 970,20	18 586 100,00	24 161 930,00
LD Thermie	Moravská 239, Karlovy Vary, 360 01	18 240 604,79	47 814 900,00	62 159 370,00
LD Ostrava	Moravská 222, Karlovy Vary, 360 01	16 359 206,33	35 396 600,00	46 015 580,00
LD Baheo	Moravská 218, Karlovy Vary, 360 01	23 781 613,38	42 149 300,00	54 794 090,00
LD Albatros	Moravská 220, Karlovy Vary, 360 01	29 661 170,27	22 716 735,00	29 531 756,00
LD Hubert	Luhačovice - Pozlovice, Antonína Václavka 205, 723 26	48 284 484,56	47 680 100,00	61 984 130,00
Liberec	Kryštofova 150/9, Liberec I, Staré Město, 460 01	9 075 417,00	30 000 000,00	39 000 000,00
LD Luna IV	Národní 376, Františkovy Lázně, 351 01	20 297 830,00	50 000 000,00	50 000 000,00
CELKEM		2 597 890 849,71	4 098 505 629,00	5 313 057 319,00