Smlouva o dílo

č. 13/2021/OKV

uzavřená dle ustanovení § 2586 a násl. zákona č. 89/2012 Sb., Občanského zákoníku mezi níže uvedenými smluvními stranami.

I
Deklarace smluvních stran

1.1. Název : **Město Rumburk**
se sídlem : Městský úřad, Třída 9. května 1366/48, 408 01 Rumburk
IČ : 00261602
DIČ : CZ00261602
bank. spojení : Komerční banka a.s., pobočka Rumburk
číslo účtu : 78-5141630287/0100
zastoupeno : vedoucím odboru komunálních věcí **Bc. Liborem Šimečkem**

dále jen „objednatel"

1.2. Název : **SaM silnice a mosty Děčín a.s.**
se sídlem : Oblouková 416/39, 405 02 Děčín I
IČO : 25042751
bank. spojení : Komerční banka a.s., Česká spořitelna a.s.
číslo účtu : 2572360297/0100, 2654920227/0100 345172/0800
zastoupena : výrobním manažerem **Petrem Podrazilem**

dále jen „zhotovitel"

II
Osoby oprávněné jednat za smluvní strany v plnění této smlouvy dle vymezení dále uvedeného

2.1. K provedení díla a technickým řešením zakázky jsou oprávněni:
Za objednatele: **Bc. Libor Šimeček** - vedoucí odboru komunálních věcí
Za zhotovitele: **Petr Podrazil** – výrobní manažer
Jindřich Švec – vedoucí odštěpného závodu 02

III
Předmět díla

3.1. Název akce: **„Rekonstrukce povrchu chodníku Lesní".**

3.2. Předmětem díla uvažovaným v této smlouvě jsou stavební práce na rekonstrukci povrchu chodníku v ul. Lesní od čp. 760 k čp. 225 na části p.p.č. 1981/1, 2830/32 a 2830/170 v katastrálním území Rumburk.

3.3. Smlouva na dílo se sjednává v dalším textu na základě předpokládaného rozsahu prací. Pokud bude vyvolána reálným stavem změna, budou všechna ustanovení smlouvy, týkající se předmětu, termínu zhotovení a ceny změněna dodatkem k této smlouvě.

IV
Provedení díla

4.1. **Součinnost ze strany objednatele:**

4.1.1. Objednatel předá zhotoviteli staveniště vč. ploch pro zařízení.

4.1.2. Odborným stavebním dozorem objednatele je pro dílo z této smlouvy objednatelem ustanoven **Bc. Jiří Tillner.**

4.1.3. Nepodstatnými náležitostmi se v této smlouvě určují všechna ujednání mimo termín splnění díla a cena díla a kvalita díla.

4.1.4. Objednatel převezme dílo po jeho dokončení bez vad a nedodělků, nejpozději do **5 dnů** po vyzvání zhotovitelem.

4.2. **Součinnost ze strany zhotovitele:**

4.2.1. Zhotovitel je povinen na své náklady a své nebezpečí zhotovit dílo výše popsané v termínu dále ujednaném.

4.2.2. Kdykoli o to objednatel požádá, umožnit mu kontrolu díla a dále spolupracovat se stavebním odborným dozorem, kterého objednatel určil.

4.2.3. Zhotovitel na vyžádání objednatele dodá jím požadované zkoušky a atesty na výrobky.

4.2.4. Zhotovitel provede práce dle platných norem, v souladu s předpisy BOZP a PO s důrazem na dodržení technologických postupů kvality a jakosti prací.

4.2.5. Zhotovitel zabezpečí po celou dobu provádění díla stanoviště přenosným dopravním značením ve smyslu Technických podmínek TP 66 "Zásady pro přechodné dopravní značení na pozemních komunikacích".

4.2.6. Zhotovitel bude průběžně zajišťovat úklid pracoviště v průběhu plnění díla a je povinen odstraňovat na své náklady veškeré odpady, které vzniknou při provádění díla.

V
Cena za dílo

5.1. Celková cena díla je sjednána dohodou ve výši :

bez DPH	**497.949,34 Kč**
DPH ve výši 21%	104.569,36 Kč
včetně 21% DPH	**602.518,70 Kč**

5.2. Uvedené ceny jsou stanoveny jako nejvýše přípustné pro rozsah prací stanovený přiloženou cenovou nabídkou zhotovitele, která je nedílnou součástí této smlouvy o dílo. Jednotkové ceny stavebních prací a dodávek uvedené v přiloženém rozpočtu jsou pevné do doby ukončení díla.

5.3. Obě strany se dohodly, že dohodnutá cena díla může být změněna, dojde-li během provádění díla k víceprací příp. méněpracím, změnám, doplňkům nebo rozšíření či zmenšení předmětu díla daného oddílem III této smlouvy. Tyto vyplynou buď ze strany objednatele, nebo z nepředvídaných skutečností, které nebyly ani při vynaložení odborné znalosti nemohly být zhotoviteli před podpisem této smlouvy známy.

VI
Platební a zúčtovací podmínky

6.1. Objednatel neposkytuje zálohu na plnění veřejné zakázky. Provedené práce budou fakturovány na základě vzájemně odsouhlaseného soupisu provedených prací k termínu předání a převzetí dokončeného díla.

6.2. Splatnost faktury (daňového dokladu) je stanovena na **21 kalendářních dní** od doručení objednateli.

6.3. Peněžitý závazek (úhrada faktury) objednatele se považuje za splněný v den, kdy je dlužná částka připsána na účet zhotovitele.

6.4. Platby budou provedeny výhradně bezhotovostním převodem v Kč.

VII
Termín zhotovení díla

7.1. Termínem sjednaným a tedy závazným z této smlouvy je ujednán a smlouvou potvrzen termín realizace:
Zahájení po podpisu smlouvy
Dokončení 17. 12. 2021

7.2. V případě, že objednatel bude ve zpoždění při projednání a odsouhlasení případných změn a víceprací nebo přeruší prováděné práce z jiných důvodů, posouvá se termín dokončení minimálně o počet dní, po které bude objednatel ve zpoždění.

VIII
Záruka na dílo

8.1. Zhotovitel poskytuje záruku na dílo v délce **60** měsíců od data předání díla bez vad a nedodělků.

IX
Smluvní pokuty, sankce

9.1. Zhotovitel uhradí objednateli smluvní pokutu ve výši **2.000,-Kč** za každý i započatý den prodlení s předáním a převzetím díla bez vad a nedodělků z důvodu ležících na jeho straně.

9.2. Objednatel v případě prodlení s úhradou peněžních závazků zaplatí zhotoviteli úrok z prodlení ve výši **0,03 %** za každý započatý týden prodlení.

X
Závěrečná ujednání

10.1. Smlouva je vyhotovena ve čtyřech stejnopisech, každý stejnopis má platnost originálu. Každá ze smluvních stran obdrží po dvou stejnopisech.

10.2. Práva a povinnosti z této smlouvy, přechází na právní nástupce obou smluvních stran.

10.3. Smluvní strany prohlašují, že obsah smlouvy odpovídá jejich souhlasnému, svobodnému a vážně myšlenému projevu, což potvrzují svými podpisy.

10.4. Smlouva bude zveřejněna v registru smluv a její zveřejnění zajistí objednatel.

Přílohy:
č.1 – Cenová nabídka – Rozpočet stavby + situační výkres
č.2 - Pověření výrobního manažera společnosti k jednání za právnickou osobu (generální plná moc)

V Rumburku dne 04. 11. 2021

V Děčíně dne 02. 11. 2021

.....
objednatel

zhotovitel

CENOVÁ NABÍDKA s DPH + ROZPIS DPH

Měna: Kč

Poř.	Kód	Popis	Množství	M.j.	Cena/m.j.	Cena celk.	% DPH	Celkem s DPH
Stavba: v21186.1 - Rumburk, ul. Lesní - rekonstrukce povrchu chodníku								
001	976046661r	Vybourání asfaltobetonu podél obrub	16,790	M2	350,00	5 876,50	21%	7 110,57
002	976047200r	Vybourání asfaltobetonu tl. 50 mm - chodník	190,900	M2	200,00	38 180,00	21%	46 197,80
003	997013501	Odvoz asfaltobetonu a vybouraných hmot na skládku nebo meziskládku do 1 km se složením	29,440	T	150,00	4 416,00	21%	5 343,36
004	997013509	Příplatek k odvozu asfaltobetonu a vybouraných hmot na skládku ZKD 1 km přes 1 km	382,720	T	15,00	5 740,80	21%	6 946,37
005	171201211	Poplatek za uložení asfaltobetonu na skládce (skládkovné)	29,440	T	250,00	7 360,00	21%	8 905,60
006	460030095	Vytrhání obrub ležatých žulových s odhozením nebo naložením na dopravní prostředek	97,750	M	275,00	26 881,25	21%	32 526,31
007	113201112	Vytrhání obrub silničních nebo zahradních betonových stojatých	43,010	M	245,00	10 537,45	21%	12 750,31
008	997013511	Odvoz betonu a vybouraných hmot na meziskládku nebo skládku do 1 km s naložením a se složením	12,420	T	150,00	1 863,00	21%	2 254,23
009	99701350r	Příplatek k odvozu betonu a vybouraných hmot na skládku ZKD 1 km přes 1 km	46,345	T	15,00	695,18	21%	841,16
010	997221815	Poplatek za uložení betonového odpadu na skládce (skládkovné)	3,565	T	220,00	784,30	21%	949,00
011	592174650	Obrubník betonový silniční Standard 100 x 15 x 25 cm	88,148	KUS	135,00	11 899,98	21%	14 398,98
012	59217017	obrubník betonový chodníkový 100x10x25 cm	13,283	M	81,60	1 083,89	21%	1 311,51
013	916131213	Osazení silničního obrubníku betonového stojatého s boční opěrou do lože z betonu prostého	96,600	M	350,00	33 810,00	21%	40 910,10
014	592172100	Obrubník betonový chodníkový šedý 100 x 5 x 25 cm	63,998	KUS	115,00	7 359,77	21%	8 905,32
015	916231112	Osazení chodníkového obrubníku betonového ležatého do lože z betonu prostého	60,950	M	250,00	15 237,50	21%	18 437,38
016	565135111	Asfaltový beton vrstva podkladní ACP 16 (obalované kamenivo OKS) tl 50 mm - ruční vyspravení	16,790	M2	390,00	6 548,10	21%	7 923,20
017	573211111	Postřik živičný spojovací z asfaltu v množství 0,, 60 kg/m2	16,790	M2	20,00	335,80	21%	406,32
018	577144121	Asfaltový beton vrstva obrusná ACO 11 (ABS) tř. I tl 50 mm - ruční pokládka	16,790	M2	490,00	8 227,10	21%	9 954,79
019	599141111	Vyplnění spár mezi silničními dílci živičnou zálivkou - PVH	84,410	M	125,00	10 551,25	21%	12 767,01
020	122401401	Vykopávky v zemníku na suchu v hornině tř.3 - 4 objem do 1000 m3	57,270	M3	355,00	20 330,85	21%	24 600,33
021	9970135r	Odvoz výkopku a vybouraných hmot na skládku nebo meziskládku do 1 km se složením	103,155	T	150,00	15 473,25	21%	18 722,63
022	997013509	Příplatek k odvozu suti a vybouraných hmot na skládku ZKD 1 km přes 1 km	1 341,015	T	15,00	20 115,23	21%	24 339,42
023	1712012r	Poplatek za uložení výkopku ze sypaniny na skládce (skládkovné)	103,155	T	210,00	21 662,55	21%	26 211,69
024	181951102	Úprava pláně v hornině tř. 1 až 4 se zhutněním	190,900	M2	25,00	4 772,50	21%	5 774,73
025	899331111	Výšková úprava uličního vstupu nebo vpusti do 200 mm zvýšením poklopu - vč. obourání	1,000	KUS	1 250,00	1 250,00	21%	1 512,50
026	564871116	Podklad ze štěrkodrtě ŠD tl. 200 mm (frakce 0 - 63 mm)	190,900	M2	225,00	42 952,50	21%	51 972,53
027	617316270r	Přerovnání podkladní vrstvy s doplněním ŠD fr. 2-5 mm - 50 mm lože	190,900	M2	65,00	12 408,50	21%	15 014,29
028	592450380	Dlažba zámková přírodní - 200 x 100 x 60 mm	158,907	M2	235,00	37 343,15	21%	45 185,21
029	592451190	Dlažba zámková slepecká 200 x 100 x 60 mm barevná	3,381	M2	515,00	1 741,22	21%	2 106,87
030	592452180	Dlažba zámková přírodní 200 x 100 x 80 mm - do vjezdu	38,278	M2	455,00	17 416,49	21%	21 073,95
031	596211113	Kladení zámkové dlažby komunikací pro pěší tl 60 mm	154,445	M2	450,00	69 500,25	21%	84 095,30
032	10364101	zemina pro terénní úpravy - ornice	15,000	T	550,00	8 250,00	21%	9 982,50
033	181301111	Rozprostření a urovnání ornice v rovině nebo ve svahu sklonu do 1:5 při souvislé ploše přes 500 m2, tl. vrstvy do 100 mm	55,000	M2	75,00	4 125,00	21%	4 991,25
034	00572410	osivo směs travní parková	5,000	KG	105,00	525,00	21%	635,25
035	181411131	Založení trávníku na půdě předem připravené plochy do 1000 m2 výsevem včetně utažení parkového v rovině nebo na svahu do 1:5	55,000	M2	49,00	2 695,00	21%	3 260,95
036	460010000r	Vytyčení inženýrských sítí	1,000	soubor	5 000,00	5 000,00	21%	6 050,00
037	049002000r	VRN - vedlejší rozpočtové náklady	1,000	soubor	5 000,00	5 000,00	21%	6 050,00
038	034403000	Dopravní opatření po dobu prací včetně pochozích lávek	1,000	soubor	10 000,00	10 000,00	21%	12 100,00

CENOVÁ NABÍDKA s DPH + ROZPIS DPH

Měna: Kč

Poř.	Kód	Popis	Množství	M.j.	Cena/m.j.	Cena celk.	% DPH	Celkem s DPH
		Součet za Stavba: v21186.1 - Rumburk, ul. Lesní - rekonstrukce povrchu chodníku				**497 949,34**		**602 518,70**
CELKEM		**Stavba: v21186.1 - Rumburk, ul. Lesní - rekonstrukce povrchu chodníku**				**497 949,34**		**602 518,70**

Rozpis DPH:

Typ daně	% DPH	Základ	DPH	Celkem s DPH	Počet
Základní sazba	21%	497 949,34	104 569,36	602 518,70	38
CELKEM		**497 949,34**	**104 569,36**	**602 518,70**	

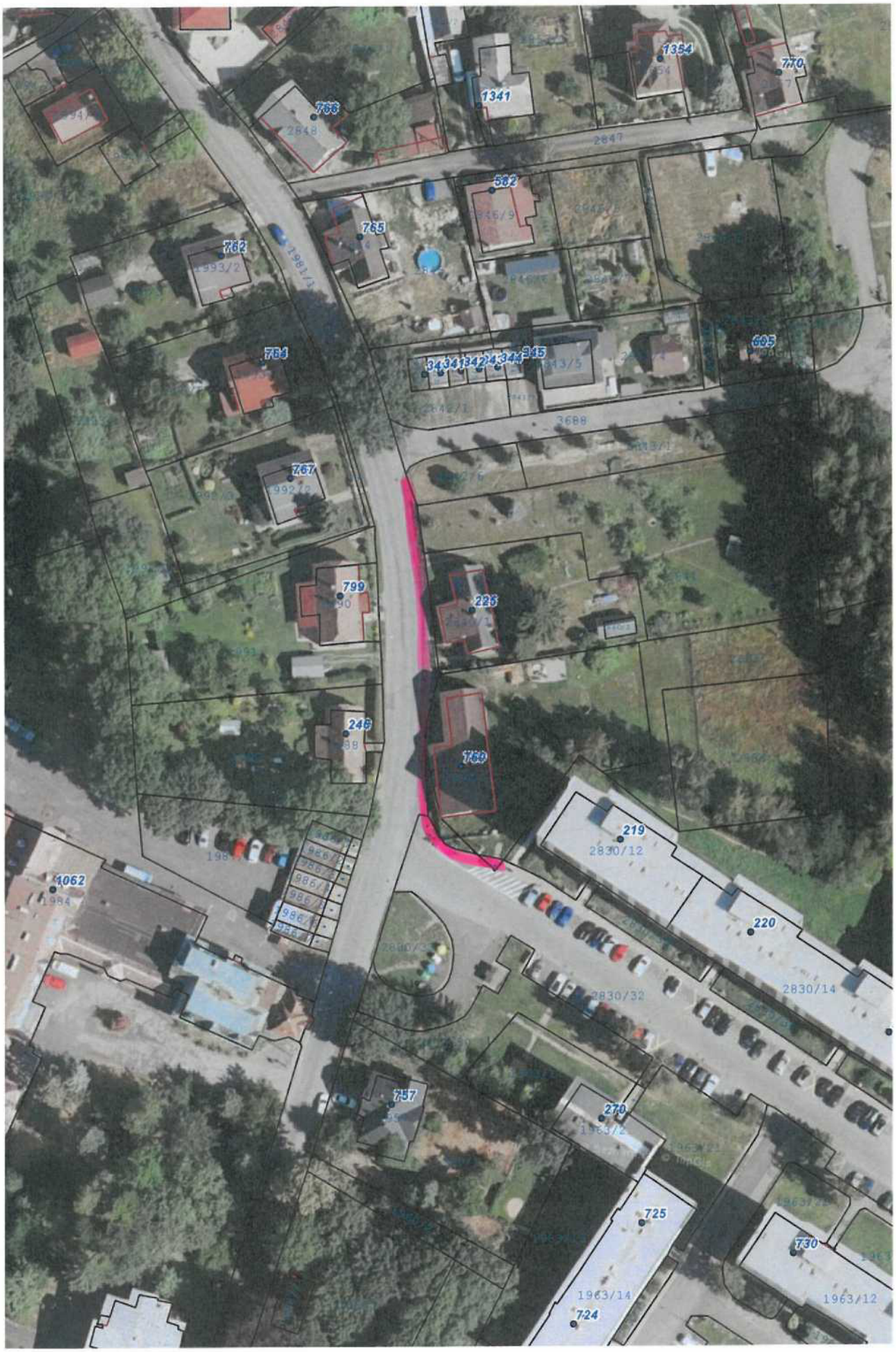
1354
770
1341
766
2848
2847
562
765
762
1981/1
764
665
343
341
342
344
3688
767
799
226
246
760
219
2830/12
220
2830/14
1062
1984
2830/32
757
270
1963/2
725
730
1963/14
1963/12
724

POVĚŘENÍ

výkonného ředitele společnosti k jednání za právnickou osobu

(generální plná moc)

Představenstvo společnosti **SaM silnice a mosty Děčín a.s.**, IČ 25042751, sídlo Děčín - Děčín I, Oblouková 416/39, PSČ 40502, zapsána v obchodním rejstříku KS v Ústí nad Labem, oddíl a vložka B 1142,

dnešního dne zmocňuje a pověřuje :

Petra Podrazila,
nar.10.9.1974, bytem Foglarova 3140, 470 01 Česká Lípa, OP č.206622340
výkonného ředitele společnosti SaM silnice a mosty Děčín a.s.

aby společnost **SaM silnice a mosty Děčín a.s.**, IČ 25042751, zastupoval a aby za společnost vykonával veškerá právní jednání, kde hodnota plnění nepřesáhne v jednotlivém případě částku 6.000.000,--Kč slovy šest milionů korun českých (bez DPH),
a toto pověření se uděluje i jednání za společnost ve správních řízeních, a dále k právnímu jednání za společnost jako za zaměstnavatele ve věcech pracovně právních, včetně vzniku, změny a zániku pracovního poměru.

Dne 1.dubna 2020

SaM silnice a mosty Děčín a.s.
Ing.Dušan Drahoš
předsedá[redacted]

Ladis[redacted]
místo[redacted]stva

Ing.Josef Horáček
člen představenstva

[redacted]

Pověření přijímám :

Petr Podrazil ..... [redacted]