

VÝKAZ DOSAVADNÍHO A NOVÉHO STAVU ÚDAJŮ KATASTRU NEMOVITOSTÍ

Dosavadní stav				Nový stav											
Označení pozemku parc. číslem	Výměra parcely		Druh pozemku Způsob využití	Označení pozemku parc. číslem	Výměra parcely		Druh pozemku Způsob využití	Typ stavby	Způsob určení výměry	Porovnání se stavem evidence právních vztahů					
	ha	m ²			ha	m ²				Díl přechází z pozemku označeného v katastru nemovitostí	dřívější poz. evidenci	Číslo listu vlastnictví	Výměra dílu		Označení dílu
		ha	m ²			ha	m ²			ha	m ²				
1982/1	1	96	49	travní p.	1982/1	1	24	69	travní p.						
					1982/19		71	80	travní p.	0	1982/1	2086	71	80	
	1	96	49			1	96	49							

Výkaz údajů o bonitovaných půdně ekologických jednotkách (BPEJ) k parcelám nového stavu

Parcelní číslo podle katastru nemovitostí		Kód BPEJ	Výměra		BPEJ na dflu parcely
zjednodušené evidence			ha	m ²	
1982/1		45600	1	24	69
1982/19		45600	71	80	

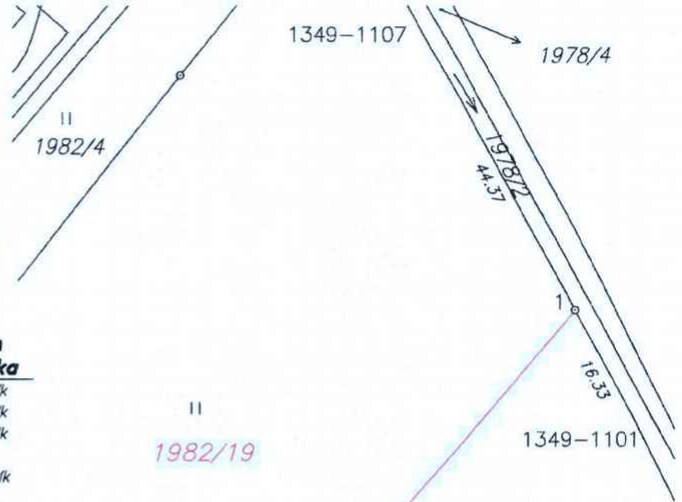

Seznam souřadnic (S-JTSK)

Č. bodu	Souřadnice pro zápis do KN			Souřadnice určené měřením		
	Y	X	kód kv.	Y	X	Poznámka
1349-1101	839032.65	1078976.14	5			dřevěný kolík
1349-1107	839061.74	1078923.03	5			dřevěný kolík
1351-546	839126.31	1079038.39	4			dřevěný kolík
1351-754	839107.13	1079075.95	3			roh kůlny
1	839040.47	1078961.86	5	839040.47	1078961.86	plast. mezník
2	839118.38	1079053.93	4	839118.15	1079053.67	roh plotu

Souřadnice bodů na dosavadní hranici pozemku určené měřením v terénu budou pro zápis do katastru nemovitostí upraveny podle dosavadního určené hranice lomovými body s kódem charakteristiky kvality souřadnic vyšším než 3. Důvodem je nerealizované zpsnění této hranice, ke kterému je nutné doložit listinu prokazující shodu vlastníků na jejím průběhu [5] 50 odst. 1 písm. a) katastrálního zákona.



GEOMETRICKÝ PLÁN pro rozdělení pozemku

rozdělení pozemku

Vyhotovitel: Ing. Jiří Pišl
Lukavická 21
301 00 Plzeň
Tel. 728 070 364, e-mail jiripisl@seznam.cz

Číslo plánu: 2002-41/2021

Okres: Plzeň-jih

Obec: Stod

Kat. území: Stod

Mapový list: Střbro 5-9/14, 5-9/32

Dosavadním vlastníkům pozemků byla poskytnuta možnost seznámit se v terénu s průběhem navrhovaných nových hranic, které byly označeny předepsaným způsobem:

Geometrický plán ověřil úředně oprávněný zeměměřický inženýr:

Jméno, příjmení:

Ing. Jiří Pišl

Číslo položky seznamu úředně oprávněných zeměměřických inženýrů:

1625/96

Dne: 1.6. 2021

Číslo: 117/2021

Náležitosti a přesnost odpovídá právním předpisům.

Katastrální úřad souhlasí s očíslováním parcel.

Katastrální úřad pro Plzeňský kraj,
Katastrální pracoviště Plzeň-jih
Renáta Srbová
PGP-538/2021-406
2021.06.09 07:12:22 CEST

Stejnopis ověřil úředně oprávněný zeměměřický inženýr:

Jméno, příjmení:

Ing. Jiří Pišl

Číslo položky seznamu úředně oprávněných zeměměřických inženýrů:

1625/96

Dne: 9.6. 2021

Číslo: 114/2021

Tento stejnopis odpovídá geometrickému plánu v elektronické podobě uloženému v dokumentaci katastrálního úřadu.

Ověření stejnopisu geometrického plánu v listinné podobě.

