

## Zjednodušený finanční model pro provozní smlouvy

pro projekty v Operačním programu Životní prostředí  
Prioritní osa 1 - projekty zlepšování vodohospodářské infrastruktury a zlepšování kvality vod



Verze	Datum
ZFM 1.0	VI.2017

### Identifikační údaje

#### Vlastník vodohospodářské infrastruktury

Název	Město Přeštice
IČ	00257125
Kontaktní osoba	[redacted]
Kontaktní adresa	Masarykovo nám. 107, 334 01 Přeštice
Telefonní číslo	[redacted]
Email	[redacted]
Datum	12.4.2021

#### Provozovatel vodohospodářské infrastruktury

Název	ČEVAK a.s.
IČ	60849657
Kontaktní osoba	[redacted]
Kontaktní adresa	Severní 2264/8, České Budějovice
Telefonní číslo	[redacted]
Email	[redacted]
Datum	9.9.2021

### Upozornění

Tento dokument byl připraven pro Operační program Životní prostředí v programovém období 2007 - 2013 a 2014 - 2020 jako prostředek k zajištění některých požadavků Evropské komise vztahujících se k provozování vodohospodářské infrastruktury. Poskytovatel tohoto dokumentu, Státní fond životního prostředí ČR, nenes odpovědnost za důsledky užití tohoto dokumentu pro jiné účely, než pro které je určen a neodpovídá za škody a případné ztráty způsobené užitím tohoto dokumentu.

## Úvod

Níže jsou popsány jednotlivé kroky postupu při výběru provozovatele vodohospodářské infrastruktury v koncesním nebo výběrovém řízení a úkony při zahájení provozu a v Době provozování. Podrobný návod pro vyplnění ZFM je uveden v Manuálu.

### Základní barevná konvence použitá ve Zjednodušeném finančním modelu

Vstupy Vlastníka (bílý text k vyplnění Zadavatelem)
Vstupy Provozovatele (bílý text k vyplnění Provozovatelem)
Údaje mimo modelovaný typ smlouvy/modelovanou délku smlouvy/pravidla OPŽP (nevypĺňovat)
Nepovinné vstupy Zadavatele (k vyplnění Zadavatelem)
Údaje automaticky vyplňované modelem (není možné zasahovat do předdefinovaných vzorců)
Soutěžní cena (není možné zasahovat do předdefinovaných vzorců)

Legenda k použitým zkratkám a kompletnímu barevnému značení používanému v tomto dokumentu je uvedena na listu Legenda.

## 1. Stanovení vstupních údajů v ZFM Zadavatelem

### Je třeba zvolit jednu ze dvou variant provozní smlouvy:

Koncesní smlouva (Provozovatel vybírá vodné/stočné)

### Je třeba zvolit jaká složka/složky vodohospodářské infrastruktury budou provozovány:

Voda pitná a Voda odpadní

Doba provozování	Datum [DD.MM.RRRR]	Rok
Zahájení provozování	1.1.2022	2022
Ukončení provozování	31.12.2031	2031

Doba provozování u Koncesní smlouvy nesmí být delší než 10 let.  
Doba provozování u Služební provozní smlouvy nesmí být delší než 5 let.

### Nájemné ve stálých cenách k 1. lednu 1. roku provozování (položka č. 4.3 Kalkulace)

	Jedn.	2022	2023	2024	2025	2026	2027	2028	2029	2030	2031	2032
Nájemné PV	mil. Kč											
Nájemné OV	mil. Kč											

### Prostředky na Obnovu v běžných cenách příslušného roku (poskytované závazně Vlastníkem dle Platebního mechanismu)\*

	Jedn.	2022	2023	2024	2025	2026	2027	2028	2029	2030	2031	2032
PV	mil. Kč											
OV	mil. Kč											

\*\* Hodnoty zde uvedené se nepřenesají se do výpočtů v ZFM, podrobnosti viz Smlouva a Manuál.

### Předpokládané objemy (PV - pol. D Kalkulace - Voda pitná fakturovaná, OV - pol. F Kalkulace - Voda odpadní odv. fakturovaná)\*\*

	Jedn.	2022	2023	2024	2025	2026	2027	2028	2029	2030	2031	2032
PV	mil. m3											
OV	mil. m3											

\*\* Hodnoty zde uvedené jsou pouze nezávazným předpokladem Vlastníka o vývoji objemů PV/OV v Době provozování, nepřenesají se do výpočtů v ZFM, podrobnosti viz Manuál.

Je požadována investice Provozovatele do Infrastrukturního majetku formou odkupu již existujícího majetku?	<input checked="" type="checkbox"/> Ne
Bude požadována investice Provozovatele do Infrastrukturního majetku formou realizace investice Provozovatelem?	<input checked="" type="checkbox"/> Ne

## 2. Vyplnění dalších údajů v ZFM Zadavatelem

Zadavatel vyplní buňky určené pro vyplnění Zadavatelem na listech Krycí list, Postup a Nabídka a v případě změny standardního nastavení indexů i na listu Provozování.

Cenová úroveň na listu Nabídka a cenová úroveň Nájemného na listu Postup je stanovena k 1. lednu 1. roku provozování.

## 3. Vyplnění ZFM Uchazečem v rámci koncesního/výběrového řízení, Cenové hodnotící kritérium

Uchazeč vyplní buňky určené pro vyplnění Provozovatelem na listech Krycí list a Nabídka.

Cenová úroveň Soutěžní ceny je stanovena k 1. lednu 1. roku provozování.

### Cenové hodnotící kritérium v případě Koncesní smlouvy:

	Jedn.	Vodné	Stočné	Vodné a Stočné	Váha v rámci hodnotícího kritéria [%]
Cena pro vodné a/nebo stočné bez DPH	Kč/m3				95%
Cena pro vodné a/nebo stočné bez DPH - variabilní složka	Kč/tis. m3				5%

!Součet musí být 100%.  
5%

### Cenové hodnotící kritérium v případě Služební provozní smlouvy:

	Jedn.	PV	OV	PV a OV	Váha v rámci hodnotícího kritéria [%]
Platba za službu provozování bez DPH	mil. Kč/rok				100%
Platba za službu provozování bez DPH - variabilní složka	Kč/tis. m3				0%

!Součet musí být 100%.

## 4. Aktualizace dat před zahájením provozování

V případech, kdy dojde před zahájením provozování ke změnám předpokladů, je možné před zahájením provozování některé parametry ZFM přenastavit na listu Provozování podle pravidel stanovených v Platebním mechanismu.

## 5. Stanovení ceny pro V/S v Době provozování, Cenové přezkoumání

Výpočet ceny pro V/S proběhne po vyplnění potřebných údajů pro příslušný rok v označených polích na listu Provozování. Cena pro V/S na listu Provozování je na úrovni Cenového stropu a je to tedy cena maximální. Na listu Kalkulace a Porovnání má Provozovatel možnost snížit tuto cenu postupem popsaným v Manuálu. Na listu Kalkulace a Porovnání dochází také k výpočtu a uplatnění dělení Úspor.

Cenové přezkoumání je možné provést při splnění podmínek stanovených v Platebním mechanismu.  
Je tento ZFM využíván po Cenovém přezkoumání?  Ne

Nábidková kalkulace ceny pro vodné a ceny pro stočné dle Př. č. 19 k vyhl. č. 428/2001 Sb.

na kalendářní rok: **2022**

I	Přijemce vodného a stočného	ČEVAK a.s., IČ 60849657
II	Provozovatel - název a IČ	ČEVAK a.s., IČ 60849657
III	Vlastník - název IČ	Město Přeštice, IČ 00257125
IV	Formulář A až F	
V	Index 1 až x	
VI	IČPE související s cenou	

Řádek	Náklady pro výpočet ceny pro vodné a stočné					
	Nákladové položky	Měrná jedn.	Voda pitná		Voda odpadní	
			2021	2022	2021	2022
1	2	2a	4	7		
<b>1. Materiál</b>		mil. Kč				
1.1	- surová voda podzemní + povrchová	mil. Kč				
1.2	- pitná voda převzatá + odpadní voda předaná k čištění	mil. Kč				
1.3	- chemikálie	mil. Kč				
1.4	- ostatní materiál	mil. Kč				
<b>2. Energie</b>		mil. Kč				
2.1	- elektrická energie	mil. Kč				
2.2	- ostatní energie (plyn, pevná a kapalná energie)	mil. Kč				
<b>3. Mzdy</b>		mil. Kč				
3.1	- přímé mzdy	mil. Kč				
3.2	- ostatní osobní náklady	mil. Kč				
<b>4. Ostatní přímé náklady</b>		mil. Kč				
4.1	- odpisy	mil. Kč				
4.2	- opravy infrastrukturního majetku	mil. Kč				
4.3	- nájem infrastrukturního majetku	mil. Kč				
4.4	- prostředky obnovy infrastrukturního majetku	mil. Kč				
<b>5. Provozní náklady</b>		mil. Kč				
5.1	- poplatky za vypouštění odpadních vod	mil. Kč				
5.2	- ostatní provozní náklady externí	mil. Kč				
5.3	- ostatní provozní náklady ve vlastní režii	mil. Kč				
<b>6. Finanční náklady</b>		mil. Kč				
6.1	- Finanční výnosy	mil. Kč				
<b>7. Výrobní režie</b>		mil. Kč				
<b>8. Správní režie</b>		mil. Kč				
<b>10. Úplné vlastní náklady</b>		mil. Kč				
D	Voda pitná fakturovaná	mil. m3				
E	- z toho domácnosti	mil. m3				
F	Voda odpadní odv. fakturovaná	mil. m3				
G	- z toho domácnosti	mil. m3				
H	Voda srážková fakturovaná	mil. m3				
I	Voda odpadní čištěná	mil. m3				
J	Pitná nebo odpadní voda převzatá	mil. m3				
K	Pitná nebo odpadní voda předaná	mil. m3				

Variabilní složka		
Jedn. náklady	PV	OV
[Kč/tis. m3]		
[Kč/tis. m3]		
-		
[Kč/tis. m3]		
[Kč/tis. m3]		
-		
[Kč/tis. m3]		
[Kč/tis. m3]		
-		
-		
[Kč/tis. m3]		
[Kč/tis. m3]		
-		
[Kč/tis. m3]		
[Kč/tis. m3]		

Řádek	Kalkulovaná cena pro vodné a stočné				
	Text	Měrná jedn.	Poznámka	Voda pitná	Voda odpadní
				Kalkulace	Kalkulace
1	2	2a	2b	4a	7a
11.	JEDNOTKOVÉ NÁKLADY	Kč/m3	ř.10/D nebo ř.10/F+H		
12.	ÚVN	mil. Kč	ř.10		
13.	Kalkulační zisk	mil. Kč			
14.	- podíl kalkul. zisku z ÚVN (orientační ukazatel)	%	ř. 13/ř.12*100		
15.	- z ř.13 na rozvoj a obnovu infrastrukturního majetku	mil. Kč			
16.	Celkem ÚVN + zisk	mil.Kč	ř. 12 + ř. 13		
17.	Voda fakturovaná pitná, odpadní+srážková	mil. m3	ř. D nebo F + H		
18.	CENA pro vodné, stočné	Kč/m3	ř.16 / ř.17		
19.	CENA pro vodné, stočné + DPH	Kč/m3	ř.18 + DPH		

Variabilní složka		
Jedn. náklady celkem (bez DPH)	PV	OV
[Kč/tis. m3]		

DPH	10%	10%
-----	-----	-----

**Tabulka pro výpočet přiměřeného zisku a použitého kapitálu dle  
výměru MF upravená pro účely naplnění podmínek OPŽP**

na kalendářní rok: **2022**

		Jedn.	Voda pitná	Voda odpadní
1.	<b>Infrastrukturní majetek (IM)</b>	tis. Kč		
2.	<b>Provozní majetek (PM)</b>	tis. Kč		
3.	<b>Pracovní kapitál (PK)</b> (Poh-Zav+Zas)	tis. Kč		
3a.	<b>Pohledávky (Poh) =</b> 90/365 * roční obrat regulovaného zboží	tis. Kč		
	předpokládaný roční obrat regulovaného zboží (max. do výše obratu v 1. roce provozování)	tis. Kč		
	<b>Závazky (Zav) =</b> 15/365 * roční provozní náklady na regulované zboží	tis. Kč		
3b.	předpokládané roční provozní náklady na regulované zboží (min. ve výši ročních provozních nákladů v 1. roce provozu)	tis. Kč		
	<b>Zásoby (Zas) =</b> roční průměrná hodnota zásob	tis. Kč		
3c.				
4.	<b>Zohlednění nákupu společnosti (ZNS)</b>	tis. Kč		
5.	<b>Celková hodnota OPK</b> (součet ř. 1, ř. 2, ř.3 a ř. 4)	tis. Kč		
6.	<b>WACC</b>	%		
7.	<b>RO</b>	tis. Kč		
<b>Přiměřený zisk z použitého kapitálu (PZNK)</b> (ř. 5 * ř. 6 + ř. 7)		tis. Kč		
<b>Vzdání se zisku *</b>		tis. Kč		
		% *		
<b>Zisk po vzdání se zisku</b>		tis. Kč		

\* výše vzdání se zisku v % bude závazná po celou dobu provozování

Změny indexů používaných pro navýšení Cenového stropu v Době provozování

	2022	Změna indexu	2022	2023	Změna indexu	2023	2024	Změna indexu	2024	2025	Změna indexu	2025	2026	Změna indexu	2026	2027	Změna indexu	2027	2028
	změna indexu za 1.pololetí	(%) pro Kalkulaci v roce 2023	změna indexu za 2. pololetí	změna indexu za 1.pololetí	(%) pro Kalkulaci v roce 2024	změna indexu za 2. pololetí	změna indexu za 1.pololetí	(%) pro Kalkulaci v roce 2025	změna indexu za 2. pololetí	změna indexu za 1.pololetí	(%) pro Kalkulaci v roce 2026	změna indexu za 2. pololetí	změna indexu za 1.pololetí	(%) pro Kalkulaci v roce 2027	změna indexu za 2. pololetí	změna indexu za 1.pololetí	(%) pro Kalkulaci v roce 2028	změna indexu za 2. pololetí	změna indexu za 1.pololetí
Index cen elektrické energie																			
Index cen průmyslových výrobců																			
Index cen stavebních děl																			
Index nominálních mezd																			
Index spotřebitelských cen																			
Index určený Zadavatelem - [zde doplnit název]																			
Mzdový index																			
Složený index cen energie																			

Výpočet Cenového stropu v Době provozování dle Platebního mechanismu, Aktualizace výpočtu Cenového stropu v průběhu roku

Řádek	Nákladové položky	Měrná jedn.	2022		Přepočat pro 1. rok provozování v případě, že PS není účinná od 1.jedna		Aktualizace 2022		Index	Celkový index pro navýšení Cenového stropu pro Kalkulaci v roce 2023	2023		Aktualizace 2023		Celkový index pro navýšení Cenového stropu pro Kalkulaci v roce 2024	2024		Aktualizace 2024	
			Voda pitná	Voda odpadní	Voda pitná	Voda odpadní	Voda pitná	Voda odpadní			Voda pitná	Voda odpadní	Voda pitná	Voda odpadní		Voda pitná	Voda odpadní	Voda pitná	Voda odpadní
			Kalkul.	Kalkul.	Kalkul.	Kalkul.	Kalkul.	Kalkul.			Kalkul.	Kalkul.	Kalkul.	Kalkul.		Kalkul.	Kalkul.	Kalkul.	Kalkul.
1.	<b>Materiál</b>	mil. Kč																	
1.1	- surová voda podzemní + povrchová	mil. Kč																	
1.2	- pitná voda převzatá + odpadní voda předaná k čištění	mil. Kč																	
1.3	- chemikálie	mil. Kč																	
1.4	- ostatní materiál	mil. Kč																	
2.	<b>Energie</b>	mil. Kč																	
2.1	- elektrická energie	mil. Kč																	
2.2	- ostatní energie (plyn, pevná a kapalná energie)	mil. Kč																	
3.	<b>Mzdy</b>	mil. Kč																	
3.1	- přímé mzdy	mil. Kč																	
3.2	- ostatní osobní náklady	mil. Kč																	
4.	<b>Ostatní přímé náklady</b>	mil. Kč																	
4.1	- odpisy	mil. Kč																	
4.2	- opravy infrastrukturního majetku	mil. Kč																	
4.3	- nájem infrastrukturního majetku	mil. Kč																	
4.4	- prostředky obnovy infrastrukturního majetku	mil. Kč																	
5.	<b>Provozní náklady</b>	mil. Kč																	
5.1	- poplatky za vypouštění odpadních vod	mil. Kč																	
5.2	- ostatní provozní náklady externí	mil. Kč																	
5.3	- ostatní provozní náklady ve vlastní režii	mil. Kč																	
6.	<b>Finanční náklady</b>	mil. Kč																	
7.	<b>Finanční výnosy</b>	mil. Kč																	
8.	<b>Výrobní režie</b>	mil. Kč																	
9.	<b>Správní režie</b>	mil. Kč																	
10.	<b>Úplné vlastní náklady</b>	mil. Kč																	
D	Voda pitná fakturovaná	mil. m3																	
E	- z toho domácnosti	mil. m3																	
F	Voda odpadní odv. fakturovaná	mil. m3																	
G	- z toho domácnosti	mil. m3																	
H	Voda srážková fakturovaná	mil. m3																	
I	Voda odpadní čištěná	mil. m3																	
J	Pitná nebo odpadní voda převzatá	mil. m3																	
K	Pitná nebo odpadní voda předaná	mil. m3																	

	2022 PV	2022 OV	2023 PV	2023 OV	2024 PV	2024 OV
rozdíl ve fakturovaných objemech oproti 1. roku provozu [%]	0,00%	0,00%	0,00%	0,00%	0,00%	0,00%
objem PV/OV přepočítaný na celý kalendářní rok [mil. m3]	-	-	-	-	-	-

Tabulka pro výpočet průměrného zisku a použitého kapitálu v Době provozování dle Platebního mechanismu

1.	Infrastrukturní majetek (IM)	tis. Kč	2022		Přepočet pro 1. rok provozování		Aktualizace 2022		2023		Aktualizace 2023		2024		Aktualizace 2024			
			Voda pitná	Voda odpadní	Voda pitná	Voda odpadní	Voda pitná	Voda odpadní	Voda pitná	Voda odpadní	Voda pitná	Voda odpadní	Voda pitná	Voda odpadní	Voda pitná	Voda odpadní	Voda pitná	Voda odpadní
			0,000	0,000	0,000	0,000	0,000	0,000	0,000	0,000	0,000	0,000	0,000	0,000	0,000	0,000	0,000	
2.	Provozní majetek (PM)	tis. Kč																
3.	Pracovní kapitál (PK) (Poh-Zav+Zas)	tis. Kč																
3a.	Pohledávky (Poh) = 90/365 * roční obrát regulovaného zboží	tis. Kč																
	předpokládaný roční obrát regulovaného zboží	tis. Kč																
3b.	Závazky (Zav) = 15/365 * roční provozní náklady na regulované zboží	tis. Kč																
	předpokládané roční provozní náklady na regulované zboží	tis. Kč																
3c.	Zásoby (Zas) = roční průměrná hodnota zásob	tis. Kč																
4.	Zohlednění nákupu společnosti (ZNS)	tis. Kč																
5.	Celková hodnota OPK (součet ř. 1, f. 2, f. 3 a f. 4)	tis. Kč																
6.	WACC	%																
7.	RO	tis. Kč																
	Příměřený zisk z použitého kapitálu (PZNK) (f. 5 * f. 6 + f. 7)	tis. Kč																
	Vzdání se zisku	%																
	Zisk po vzdání se zisku	tis. Kč																

Cena pro vodné a stočné v Době provozování

Řádek	Text	Měrná jedn.	2022		Přepočet pro 1. rok provozování		Aktualizace 2022		Poznámka	2023		Aktualizace 2023		2024		Aktualizace 2024	
			Voda pitná	Voda odpadní	Voda pitná	Voda odpadní	Voda pitná	Voda odpadní		Voda pitná	Voda odpadní	Voda pitná	Voda odpadní	Voda pitná	Voda odpadní	Voda pitná	Voda odpadní
			Kalkulace	Kalkulace	Kalkulace	Kalkulace	Kalkulace	Kalkulace		Kalkulace	Kalkulace	Kalkulace	Kalkulace	Kalkulace	Kalkulace	Kalkulace	
11.	JEDNOTKOVÉ NÁKLADY	Kč/m3															
12.	ÚVN	mil. Kč															
13.	Kalkulační zisk	mil. Kč															
14.	- podíl kalkul. zisku z ÚVN (orientační ukazatel)	%															
15.	- z ř. 13 na rozvoj a obnovu infrastrukturního majetku	mil. Kč															
16.	Celkem ÚVN + zisk	mil. Kč															
17.	Voda fakturovaná pitná, odpadní+srážková	mil. m3															
18.	CENA pro vodné, stočné	Kč/m3															
19.	CENA pro vodné, stočné + DPH	Kč/m3															
	DPH		10%	10%			10%	10%		15%	15%	15%	15%	15%	15%	15%	
	Úspory v roce vzniku [mil. Kč]		0,000 000	0,000 000						0,000 000	0,000 000			0,000 000	0,000 000		
	Změna Indexu spotřebitelských cen mezi vznikem a uplatněním Úspor																
	Úspory v roce jejich uplatnění v Kalkulaci [mil. Kč]**																
	Úspory vzniklé v předposledním roce provozování podle předchozího ZFM [mil. Kč]																
	** odečet Úspor probíhá na listu Kalkulace a Porovnání. Úspory jsou započítány do položky																
	Zbývající celosmluvní Cenový strop pro pol. 4.1 - odpisy [mil. Kč]																

Základní barevná konvence použitá ve Zjednodušeném finančním modelu

Vstupy Zadavatele (bílý text k vyplnění Zadavatelem)
Vstupy Provozovatele (bílý text k vyplnění Provozovatelem)
Údaje mimo modelovaný typ smlouvy/modelovanou délku smlouvy/pravidla OPŽP (nevypíňovat)
Nepovinné vstupy Zadavatele (k vyplnění Zadavatelem)
Údaje automaticky vyplňované modelem (není možné zasahovat do předdefinovaných vzorců)
Soutěžní cena (není možné zasahovat do předdefinovaných vzorců)

Změna indexu [%] pro Kalkulaci v roce 2029	2028 změna indexu za 2. pololetí	2029 změna indexu za 1. pololetí	Změna indexu [%] pro Kalkulaci v roce 2030	2029 změna indexu za 2. pololetí	2030 změna indexu za 1. pololetí	Změna indexu [%] pro Kalkulaci v roce 2031	2030 změna indexu za 2. pololetí	2031 změna indexu za 1. pololetí	Změna indexu [%] pro Kalkulaci v roce 2032
0,00%									
0,00%									
0,00%									
0,00%									
0,00%									
0,00%									
0,00%									
0,00%									
0,00%									

Celkový index pro navýšení Cenového stropu pro Kalkulaci v roce	Neaktivní				Celkový index pro navýšení Cenového stropu pro Kalkulaci v roce	Neaktivní				Celkový index pro navýšení Cenového stropu pro Kalkulaci v roce	Neaktivní				Celkový index pro navýšení Cenového stropu pro Kalkulaci v roce	Neaktivní								
	2025		Aktualizace 2025			2026		Aktualizace 2026			2027		Aktualizace 2027			2028		Aktualizace 2028		2029		Aktualizace 2029		
	Voda pitná	Voda odpadní	Voda pitná	Voda odpadní		Voda pitná	Voda odpadní	Voda pitná	Voda odpadní		Voda pitná	Voda odpadní	Voda pitná	Voda odpadní		Voda pitná	Voda odpadní	Voda pitná	Voda odpadní	Voda pitná	Voda odpadní	Voda pitná	Voda odpadní	
2025	Kalkul.	Kalkul.	Kalkul.	Kalkul.	2026	Kalkul.	Kalkul.	Kalkul.	Kalkul.	2027	Kalkul.	Kalkul.	Kalkul.	Kalkul.	2028	Kalkul.	Kalkul.	Kalkul.	Kalkul.	2029	Kalkul.	Kalkul.	Kalkul.	Kalkul.
-					-					-					-					-				
-					-					-					-					-				
1,000					1,000					1,000					1,000					1,000				
1,000					1,000					1,000					1,000					1,000				
-					-					-					-					-				
1,000					1,000					1,000					1,000					1,000				
1,000					1,000					1,000					1,000					1,000				
-					-					-					-					-				
1,000					1,000					1,000					1,000					1,000				
1,000					1,000					1,000					1,000					1,000				
1,000					1,000					1,000					1,000					1,000				
1,000					1,000					1,000					1,000					1,000				
1,000					1,000					1,000					1,000					1,000				
1,000					1,000					1,000					1,000					1,000				
-					-					-					-					-				
-					-					-					-					-				
-					-					-					-					-				
-					-					-					-					-				
-					-					-					-					-				
-					-					-					-					-				
-					-					-					-					-				





Celkový index pro navýšení Cenového stropu pro Kalkulaci v roce	2030				Celkový index pro navýšení Cenového stropu pro Kalkulaci v roce	2031				Celkový index pro navýšení Cenového stropu pro Kalkulaci v roce	2032				Přepočít pro Poslední rok provozování v případě, že PS není účinná do 31.prosince 2031	
	2030		Aktualizace 2030			2031		Aktualizace 2031			2032		Aktualizace 2032		2031	2031
	Voda pitná	Voda odpadní	Voda pitná	Voda odpadní		Voda pitná	Voda odpadní	Voda pitná	Voda odpadní		Voda pitná	Voda odpadní	Voda pitná	Voda odpadní	Voda pitná	Voda odpadní
2030	Kalkul.	Kalkul.	Kalkul.	Kalkul.	2031	Kalkul.	Kalkul.	Kalkul.	Kalkul.	2032	Kalkul.	Kalkul.	Kalkul.	Kalkul.	Kalkul.	Kalkul.
-																
-																
-																
1,000																
1,000																
-																
1,000																
1,000																
-																
1,000																
1,000																
-																
1,000																
1,000																
1,000																
1,000																
1,000																
1,000																
1,000																
-																
-																
-																
-																
-																
1,000																
-																
-																
-																
-																
1,000																
-																
-																
-																
-																
1,000																
-																
-																
-																
1,000																
-																
-																
-																
-																
1,000																
-																
-																
-																
1,000																
-																
-																
-																

Neaktivní

Od [DD.MM.RRRR]

Neaktivní

Od [DD.MM.RRRR]

Neaktivní

Od [DD.MM.RRRR]



## Výpočet ceny pro vodné a ceny pro stočné dle Př. č. 19 k vyhl. č. 428/2001 Sb.

na kalendářní rok: **2022** Platnost: 01.01.2022 - 31.12.2022

I	Příjemce vodného a stočného	ČEVAK a.s., IČ 60849657
II	Provozovatel - název a IČ	ČEVAK a.s., IČ 60849657
III	Vlastník - název IČ	Město Přeštice , IČ 00257125
IV	Formulář A až F	[vyplnit]
V	Index 1 až x	[vyplnit]
VI	IČPE související s cenou	[vyplnit]

Řádek	Náklady pro výpočet ceny pro vodné a stočné					
	Nákladové položky	Měrná jedn.	Voda pitná		Voda odpadní	
			2021	2022	2021	2022
1	2	2a	3	4	6	7
			Úč. Sk.	Kalkul.	Úč. Sk.	Kalkul.
<b>1. Materiál</b>		mil.Kč				
1.1	- surová voda podzemní + povrchová	mil.Kč				
1.2	- pitná voda převzatá + odpadní voda předaná k čištění	mil.Kč				
1.3	- chemikálie	mil.Kč				
1.4	- ostatní materiál	mil.Kč				
<b>2. Energie</b>		mil.Kč				
2.1	- elektrická energie	mil.Kč				
2.2	- ostatní energie (plyn, pevná a kapalná energie)	mil.Kč				
<b>3. Mzdy</b>		mil.Kč				
3.1	- přímé mzdy	mil.Kč				
3.2	- ostatní osobní náklady	mil.Kč				
<b>4. Ostatní přímé náklady</b>		mil.Kč				
4.1	- odpisy	mil.Kč				
4.2	- opravy infrastrukturního majetku	mil.Kč				
4.3	- nájem infrastrukturního majetku	mil.Kč				
4.4	- prostředky obnovy infrastrukturního majetku	mil.Kč				
<b>5. Provozní náklady</b>		mil.Kč				
5.1	- poplatky za vypouštění odpadních vod	mil.Kč				
5.2	- ostatní provozní náklady externí	mil.Kč				
5.3	- ostatní provozní náklady ve vlastní režii	mil.Kč				
<b>6. Finanční náklady</b>		mil.Kč				
<b>7. Finanční výnosy</b>		mil.Kč				
<b>8. Výrobní režie</b>		mil.Kč				
<b>9. Správní režie</b>		mil.Kč				
<b>10. Úplné vlastní náklady</b>		mil.Kč				
A	Hodnota souvisejícího infrastrukturního majetku podle VÚME	mil.Kč				
B	Pořizovací cena souvisejícího provozního hmotného majetku	mil.Kč				
C	Počet pracovníků	osob				
D	Voda pitná fakturovaná	mil.m3				
E	- z toho domácnosti	mil.m3				
F	Voda odpadní odv. fakturovaná	mil.m3				
G	- z toho domácnosti	mil.m3				
H	Voda srážková fakturovaná	mil.m3				
I	Voda odpadní čištěná	mil.m3				
J	Pitná nebo odpadní voda převzatá	mil.m3				
K	Pitná nebo odpadní voda předaná	mil.m3				

Řádek	Kalkulovaná cena pro vodné a stočné				
	Text	Měrná jedn.	Poznámka	Voda pitná	Voda odpadní
				Kalkulace	Kalkulace
1	2	2a	2b	4a	7a
11.	JEDNOTKOVÉ NÁKLADY	Kč/m3	ř.10/D nebo ř.10/F+H		
12.	ÚVN	mil.Kč	ř.10		
13.	Kalkulační zisk	mil.Kč			
14.	- podíl kalkul. zisku z ÚVN (orientační ukazatel)	%	ř. 13/ř.12*100		
15.	- z ř.13 na rozvoj a obnovu infrastrukturního majetku	mil.Kč			
16.	Celkem ÚVN + zisk	mil.Kč	ř. 12 + ř. 13		
17.	Voda fakturovaná pitná, odpadní+srážková	mil.m3	ř. D nebo F + H		
18.	CENA pro vodné, stočné	Kč/m3	ř.16 / ř.17		
19.	CENA pro vodné, stočné + 10% DPH	Kč/m3	ř.18 + DPH		

!Nájemné ve složce PV je nižší než nájemné uvedené na listu Postup, indexované. Je třeba získat souhlas SFŽP.

!Nájemné ve složce OV je nižší než nájemné uvedené na listu Postup, indexované. Je třeba získat souhlas SFŽP.

## Výpočet ceny pro vodné a ceny pro stočné dle Př. č. 19 k vyhl. č. 428/2001 Sb.

na kalendářní rok: **2023** Platnost: 01.01.2023 - 31.12.2023

I	Příjemce vodného a stočného	ČEVAK a.s., IČ 60849657
II	Provozovatel - název a IČ	ČEVAK a.s., IČ 60849657
III	Vlastník - název IČ	Město Přeštice, IČ 00257125
IV	Formulář A až F	[vyplnit]
V	Index 1 až x	[vyplnit]
VI	IČPE související s cenou	[vyplnit]

Řádek	Náklady pro výpočet ceny pro vodné a stočné					
	Nákladové položky	Měrná jedn.	Voda pitná		Voda odpadní	
			2022	2023	2022	2023
1	2	2a	3	4	6	7
			Úč. Sk.	Kalkul.	Úč. Sk.	Kalkul.
<b>1. Materiál</b>		mil.Kč				
1.1	- surová voda podzemní + povrchová	mil.Kč				
1.2	- pitná voda převzatá + odpadní voda předaná k čištění	mil.Kč				
1.3	- chemikálie	mil.Kč				
1.4	- ostatní materiál	mil.Kč				
<b>2. Energie</b>		mil.Kč				
2.1	- elektrická energie	mil.Kč				
2.2	- ostatní energie (plyn, pevná a kapalná energie)	mil.Kč				
<b>3. Mzdy</b>		mil.Kč				
3.1	- přímé mzdy	mil.Kč				
3.2	- ostatní osobní náklady	mil.Kč				
<b>4. Ostatní přímé náklady</b>		mil.Kč				
4.1	- odpisy	mil.Kč				
4.2	- opravy infrastrukturního majetku	mil.Kč				
4.3	- nájem infrastrukturního majetku	mil.Kč				
4.4	- prostředky obnovy infrastrukturního majetku	mil.Kč				
<b>5. Provozní náklady</b>		mil.Kč				
5.1	- poplatky za vypouštění odpadních vod	mil.Kč				
5.2	- ostatní provozní náklady externí	mil.Kč				
5.3	- ostatní provozní náklady ve vlastní režii	mil.Kč				
<b>6. Finanční náklady</b>		mil.Kč				
<b>7. Finanční výnosy</b>		mil.Kč				
<b>8. Výrobní režie</b>		mil.Kč				
<b>9. Správní režie</b>		mil.Kč				
<b>10. Úplné vlastní náklady</b>		mil.Kč				
A	Hodnota souvisejícího infrastrukturního majetku podle VÚME	mil.Kč				
B	Pořizovací cena souvisejícího provozního hmotného majetku	mil.Kč				
C	Počet pracovníků	osob				
D	Voda pitná fakturovaná	mil.m3				
E	- z toho domácnosti	mil.m3				
F	Voda odpadní odv. fakturovaná	mil.m3				
G	- z toho domácnosti	mil.m3				
H	Voda srážková fakturovaná	mil.m3				
I	Voda odpadní čištěná	mil.m3				
J	Pitná nebo odpadní voda převzatá	mil.m3				
K	Pitná nebo odpadní voda předaná	mil.m3				

Řádek	Kalkulovaná cena pro vodné a stočné					
	Text	Měrná jedn.	Poznámka	Voda pitná	Voda odpadní	
				Kalkulace	Kalkulace	
1	2	2a	2b	4a	7a	
11.	JEDNOTKOVÉ NÁKLADY	Kč/m3	ř.10/D nebo ř.10/F+H			
12.	ÚVN	mil.Kč	ř.10			
13.	Kalkulační zisk	mil.Kč				
14.	- podíl kalkul. zisku z ÚVN (orientační ukazatel)	%	ř. 13/ř.12*100			
15.	- z ř.13 na rozvoj a obnovu infrastrukturního majetku	mil.Kč				
16.	Celkem ÚVN + zisk	mil.Kč	ř. 12 + ř. 13			
17.	Voda fakturovaná pitná, odpadní+srážková	mil.m3	ř. D nebo F + H			
18.	CENA pro vodné, stočné	Kč/m3	ř.16 / ř.17			
19.	CENA pro vodné, stočné + 15% DPH	Kč/m3	ř.18 + DPH			

!Nájemné ve složce PV je nižší než nájemné uvedené na listu Postup, indexované. Je třeba získat souhlas SFŽP.

!Nájemné ve složce OV je nižší než nájemné uvedené na listu Postup, indexované. Je třeba získat souhlas SFŽP.

Výpočet ceny pro vodné a ceny pro stočné dle Př. č. 19 k vyhl. č. 428/2001 Sb.

na kalendářní rok: **2024** Platnost: 01.01.2024 - 31.12.2024

I	Příjemce vodného a stočného	ČEVAK a.s., IČ 60849657
II	Provozovatel - název a IČ	ČEVAK a.s., IČ 60849657
III	Vlastník - název IČ	Město Přeštice, IČ 00257125
IV	Formulář A až F	[vyplnit]
V	Index 1 až x	[vyplnit]
VI	IČPE související s cenou	[vyplnit]

Řádek	Náklady pro výpočet ceny pro vodné a stočné					
	Nákladové položky	Měrná jedn.	Voda pitná		Voda odpadní	
			2023	2024	2023	2024
1	2	2a	3	4	6	7
			Úč. Sk.	Kalkul.	Úč. Sk.	Kalkul.
<b>1. Materiál</b>		<b>mil.Kč</b>				
1.1	- surová voda podzemní + povrchová	mil.Kč				
1.2	- pitná voda převzatá + odpadní voda předaná k čištění	mil.Kč				
1.3	- chemikálie	mil.Kč				
1.4	- ostatní materiál	mil.Kč				
<b>2. Energie</b>		<b>mil.Kč</b>				
2.1	- elektrická energie	mil.Kč				
2.2	- ostatní energie (plyn, pevná a kapalná energie)	mil.Kč				
<b>3. Mzdy</b>		<b>mil.Kč</b>				
3.1	- přímé mzdy	mil.Kč				
3.2	- ostatní osobní náklady	mil.Kč				
<b>4. Ostatní přímé náklady</b>		<b>mil.Kč</b>				
4.1	- odpisy	mil.Kč				
4.2	- opravy infrastrukturního majetku	mil.Kč				
4.3	- nájem infrastrukturního majetku	mil.Kč				
4.4	- prostředky obnovy infrastrukturního majetku	mil.Kč				
<b>5. Provozní náklady</b>		<b>mil.Kč</b>				
5.1	- poplatky za vypouštění odpadních vod	mil.Kč				
5.2	- ostatní provozní náklady externí	mil.Kč				
5.3	- ostatní provozní náklady ve vlastní režii	mil.Kč				
<b>6. Finanční náklady</b>		<b>mil.Kč</b>				
<b>7. Finanční výnosy</b>		<b>mil.Kč</b>				
<b>8. Výrobní režie</b>		<b>mil.Kč</b>				
<b>9. Správní režie</b>		<b>mil.Kč</b>				
<b>10. Úplné vlastní náklady</b>		<b>mil.Kč</b>				
A	Hodnota souvisejícího infrastrukturního majetku podle VÚME	mil.Kč				
B	Pořizovací cena souvisejícího provozního hmotného majetku	mil.Kč				
C	Počet pracovníků	osob				
D	Voda pitná fakturovaná	mil.m3				
E	- z toho domácnosti	mil.m3				
F	Voda odpadní odv. fakturovaná	mil.m3				
G	- z toho domácnosti	mil.m3				
H	Voda srážková fakturovaná	mil.m3				
I	Voda odpadní čištěná	mil.m3				
J	Pitná nebo odpadní voda převzatá	mil.m3				
K	Pitná nebo odpadní voda předaná	mil.m3				

Řádek	Kalkulovaná cena pro vodné a stočné					
	Text	Měrná jedn.	Poznámka	Voda pitná	Voda odpadní	
				Kalkulace	Kalkulace	
1	2	2a	2b	4a	7a	
11.	JEDNOTKOVÉ NÁKLADY	Kč/m3	ř.10/D nebo ř.10/F+H			
12.	ÚVN	mil.Kč	ř.10			
13.	Kalkulační zisk	mil.Kč				
14.	- podíl kalkul. zisku z ÚVN (orientační ukazatel)	%	ř. 13/ř.12*100			
15.	- z ř.13 na rozvoj a obnovu infrastrukturního majetku	mil.Kč				
16.	Celkem ÚVN + zisk	mil.Kč	ř. 12 + ř. 13			
17.	Voda fakturovaná pitná, odpadní+srážková	mil.m3	ř. D nebo F + H			
18.	CENA pro vodné, stočné	Kč/m3	ř.16 / ř.17			
19.	CENA pro vodné, stočné + 15% DPH	Kč/m3	ř.18 + DPH			

!Nájemné ve složce PV je nižší než nájemné uvedené na listu Postup, indexované. Je třeba získat souhlas SFŽP.

!Nájemné ve složce OV je nižší než nájemné uvedené na listu Postup, indexované. Je třeba získat souhlas SFŽP.

Výpočet ceny pro vodné a ceny pro stočné dle Př. č. 19 k vyhl. č. 428/2001 Sb.

na kalendářní rok: **2025** Platnost: 01.01.2025 - 31.12.2025

I	Příjemce vodného a stočného	ČEVAK a.s., IČ 60849657
II	Provozovatel - název a IČ	ČEVAK a.s., IČ 60849657
III	Vlastník - název IČ	Město Přeštice, IČ 00257125
IV	Formulář A až F	[vyplnit]
V	Index 1 až x	[vyplnit]
VI	IČPE související s cenou	[vyplnit]

Řádek	Náklady pro výpočet ceny pro vodné a stočné					
	Nákladové položky	Měrná jedn.	Voda pitná		Voda odpadní	
			2024 Úč. Sk.	2025 Kalkul.	2024 Úč. Sk.	2025 Kalkul.
1	2	2a	3	4	6	7
<b>1. Materiál</b>		mil.Kč				
1.1	- surová voda podzemní + povrchová	mil.Kč				
1.2	- pitná voda převzatá + odpadní voda předaná k čištění	mil.Kč				
1.3	- chemikálie	mil.Kč				
1.4	- ostatní materiál	mil.Kč				
<b>2. Energie</b>		mil.Kč				
2.1	- elektrická energie	mil.Kč				
2.2	- ostatní energie (plyn, pevná a kapalná energie)	mil.Kč				
<b>3. Mzdy</b>		mil.Kč				
3.1	- přímé mzdy	mil.Kč				
3.2	- ostatní osobní náklady	mil.Kč				
<b>4. Ostatní přímé náklady</b>		mil.Kč				
4.1	- odpisy	mil.Kč				
4.2	- opravy infrastrukturního majetku	mil.Kč				
4.3	- nájem infrastrukturního majetku	mil.Kč				
4.4	- prostředky obnovy infrastrukturního majetku	mil.Kč				
<b>5. Provozní náklady</b>		mil.Kč				
5.1	- poplatky za vypouštění odpadních vod	mil.Kč				
5.2	- ostatní provozní náklady externí	mil.Kč				
5.3	- ostatní provozní náklady ve vlastní režii	mil.Kč				
<b>6. Finanční náklady</b>		mil.Kč				
<b>7. Finanční výnosy</b>		mil.Kč				
<b>8. Výrobní režie</b>		mil.Kč				
<b>9. Správní režie</b>		mil.Kč				
<b>10. Úplné vlastní náklady</b>		mil.Kč				
A	Hodnota souvisejícího infrastrukturního majetku podle VÚME	mil.Kč				
B	Pořizovací cena souvisejícího provozního hmotného majetku	mil.Kč				
C	Počet pracovníků	osob				
D	Voda pitná fakturovaná	mil.m3				
E	- z toho domácnosti	mil.m3				
F	Voda odpadní odv. fakturovaná	mil.m3				
G	- z toho domácnosti	mil.m3				
H	Voda srážková fakturovaná	mil.m3				
I	Voda odpadní čištěná	mil.m3				
J	Pitná nebo odpadní voda převzatá	mil.m3				
K	Pitná nebo odpadní voda předaná	mil.m3				

Řádek	Kalkulovaná cena pro vodné a stočné					
	Text	Měrná jedn.	Poznámka	Voda pitná	Voda odpadní	
				Kalkulace	Kalkulace	
1	2	2a	2b	4a	7a	
11.	JEDNOTKOVÉ NÁKLADY	Kč/m3	ř.10/D nebo ř.10/F+H			
12.	ÚVN	mil.Kč	ř.10			
13.	Kalkulační zisk	mil.Kč				
14.	- podíl kalkul. zisku z ÚVN (orientační ukazatel)	%	ř. 13/ř.12*100			
15.	- z ř.13 na rozvoj a obnovu infrastrukturního majetku	mil.Kč				
16.	Celkem ÚVN + zisk	mil.Kč	ř. 12 + ř. 13			
17.	Voda fakturovaná pitná, odpadní+srážková	mil.m3	ř. D nebo F + H			
18.	CENA pro vodné, stočné	Kč/m3	ř.16 / ř.17			
19.	CENA pro vodné, stočné + 15% DPH	Kč/m3	ř.18 + DPH			

!Nájemné ve složce PV je nižší než nájemné uvedené na listu Postup, indexované. Je třeba získat souhlas SFŽP.

!Nájemné ve složce OV je nižší než nájemné uvedené na listu Postup, indexované. Je třeba získat souhlas SFŽP.

## Výpočet ceny pro vodné a ceny pro stočné dle Př. č. 19 k vyhl. č. 428/2001 Sb.

na kalendářní rok: **2026** Platnost: 01.01.2026 - 31.12.2026

I	Příjemce vodného a stočného	ČEVAK a.s., IČ 60849657
II	Provozovatel - název a IČ	ČEVAK a.s., IČ 60849657
III	Vlastník - název IČ	Město Přeštice, IČ 00257125
IV	Formulář A až F	[vyplnit]
V	Index 1 až x	[vyplnit]
VI	IČPE související s cenou	[vyplnit]

Řádek	Náklady pro výpočet ceny pro vodné a stočné					
	Nákladové položky	Měrná jedn.	Voda pitná		Voda odpadní	
			2025	2026	2025	2026
1	2	2a	3	4	6	7
			Úč. Sk.	Kalkul.	Úč. Sk.	Kalkul.
<b>1. Materiál</b>		mil.Kč				
1.1	- surová voda podzemní + povrchová	mil.Kč				
1.2	- pitná voda převzatá + odpadní voda předaná k čištění	mil.Kč				
1.3	- chemikálie	mil.Kč				
1.4	- ostatní materiál	mil.Kč				
<b>2. Energie</b>		mil.Kč				
2.1	- elektrická energie	mil.Kč				
2.2	- ostatní energie (plyn, pevná a kapalná energie)	mil.Kč				
<b>3. Mzdy</b>		mil.Kč				
3.1	- přímé mzdy	mil.Kč				
3.2	- ostatní osobní náklady	mil.Kč				
<b>4. Ostatní přímé náklady</b>		mil.Kč				
4.1	- odpisy	mil.Kč				
4.2	- opravy infrastrukturního majetku	mil.Kč				
4.3	- nájem infrastrukturního majetku	mil.Kč				
4.4	- prostředky obnovy infrastrukturního majetku	mil.Kč				
<b>5. Provozní náklady</b>		mil.Kč				
5.1	- poplatky za vypouštění odpadních vod	mil.Kč				
5.2	- ostatní provozní náklady externí	mil.Kč				
5.3	- ostatní provozní náklady ve vlastní režii	mil.Kč				
<b>6. Finanční náklady</b>		mil.Kč				
<b>7. Finanční výnosy</b>		mil.Kč				
<b>8. Výrobní režie</b>		mil.Kč				
<b>9. Správní režie</b>		mil.Kč				
<b>10. Úplné vlastní náklady</b>		mil.Kč				
A	Hodnota souvisejícího infrastrukturního majetku podle VÚME	mil.Kč				
B	Požizovací cena souvisejícího provozního hmotného majetku	mil.Kč				
C	Počet pracovníků	osob				
D	Voda pitná fakturovaná	mil.m3				
E	- z toho domácnosti	mil.m3				
F	Voda odpadní odv. fakturovaná	mil.m3				
G	- z toho domácnosti	mil.m3				
H	Voda srážková fakturovaná	mil.m3				
I	Voda odpadní čištěná	mil.m3				
J	Pitná nebo odpadní voda převzatá	mil.m3				
K	Pitná nebo odpadní voda předaná	mil.m3				

Řádek	Kalkulovaná cena pro vodné a stočné					
	Text	Měrná jedn.	Poznámka	Voda pitná	Voda odpadní	
				Kalkulace	Kalkulace	
1	2	2a	2b	4a	7a	
11.	JEDNOTKOVÉ NÁKLADY	Kč/m3	ř.10/D nebo ř.10/F+H			
12.	ÚVN	mil.Kč	ř.10			
13.	Kalkulační zisk	mil.Kč				
14.	- podíl kalkul. zisku z ÚVN (orientační ukazatel)	%	ř. 13/ř.12*100			
15.	- z ř.13 na rozvoj a obnovu infrastrukturního majetku	mil.Kč				
16.	Celkem ÚVN + zisk	mil.Kč	ř. 12 + ř. 13			
17.	Voda fakturovaná pitná, odpadní+srážková	mil.m3	ř. D nebo F + H			
18.	CENA pro vodné, stočné	Kč/m3	ř.16 / ř.17			
19.	CENA pro vodné, stočné + 15% DPH	Kč/m3	ř.18 + DPH			

!Nájemné ve složce PV je nižší než nájemné uvedené na listu Postup, indexované. Je třeba získat souhlas SFŽP.

!Nájemné ve složce OV je nižší než nájemné uvedené na listu Postup, indexované. Je třeba získat souhlas SFŽP.

## Výpočet ceny pro vodné a ceny pro stočné dle Př. č. 19 k vyhl. č. 428/2001 Sb.

na kalendářní rok: **2027** Platnost: 01.01.2027 - 31.12.2027

I	Příjemce vodného a stočného	ČEVAK a.s., IČ 60849657
II	Provozovatel - název a IČ	ČEVAK a.s., IČ 60849657
III	Vlastník - název IČ	Město Přeštice, IČ 00257125
IV	Formulář A až F	[vyplnit]
V	Index 1 až x	[vyplnit]
VI	IČPE související s cenou	[vyplnit]

Řádek	Náklady pro výpočet ceny pro vodné a stočné					
	Nákladové položky	Měrná jedn.	Voda pitná		Voda odpadní	
			2026 Úč. Sk.	2027 Kalkul.	2026 Úč. Sk.	2027 Kalkul.
1	2	2a	3	4	6	7
<b>1. Materiál</b>		mil.Kč				
1.1	- surová voda podzemní + povrchová	mil.Kč				
1.2	- pitná voda převzatá + odpadní voda předaná k čištění	mil.Kč				
1.3	- chemikálie	mil.Kč				
1.4	- ostatní materiál	mil.Kč				
<b>2. Energie</b>		mil.Kč				
2.1	- elektrická energie	mil.Kč				
2.2	- ostatní energie (plyn, pevná a kapalná energie)	mil.Kč				
<b>3. Mzdy</b>		mil.Kč				
3.1	- přímé mzdy	mil.Kč				
3.2	- ostatní osobní náklady	mil.Kč				
<b>4. Ostatní přímé náklady</b>		mil.Kč				
4.1	- odpisy	mil.Kč				
4.2	- opravy infrastrukturního majetku	mil.Kč				
4.3	- nájem infrastrukturního majetku	mil.Kč				
4.4	- prostředky obnovy infrastrukturního majetku	mil.Kč				
<b>5. Provozní náklady</b>		mil.Kč				
5.1	- poplatky za vypouštění odpadních vod	mil.Kč				
5.2	- ostatní provozní náklady externí	mil.Kč				
5.3	- ostatní provozní náklady ve vlastní režii	mil.Kč				
<b>6. Finanční náklady</b>		mil.Kč				
<b>7. Finanční výnosy</b>		mil.Kč				
<b>8. Výrobní režie</b>		mil.Kč				
<b>9. Správní režie</b>		mil.Kč				
<b>10. Úplné vlastní náklady</b>		mil.Kč				
A	Hodnota souvisejícího infrastrukturního majetku podle VÚME	mil.Kč				
B	Požizovací cena souvisejícího provozního hmotného majetku	mil.Kč				
C	Počet pracovníků	osob				
D	Voda pitná fakturovaná	mil.m3				
E	- z toho domácnosti	mil.m3				
F	Voda odpadní odv. fakturovaná	mil.m3				
G	- z toho domácnosti	mil.m3				
H	Voda srážková fakturovaná	mil.m3				
I	Voda odpadní čištěná	mil.m3				
J	Pitná nebo odpadní voda převzatá	mil.m3				
K	Pitná nebo odpadní voda předaná	mil.m3				

Řádek	Kalkulovaná cena pro vodné a stočné					
	Text	Měrná jedn.	Poznámka	Voda pitná	Voda odpadní	
				Kalkulace	Kalkulace	
1	2	2a	2b	4a	7a	
11.	JEDNOTKOVÉ NÁKLADY	Kč/m3	ř.10/D nebo ř.10/F+H			
12.	ÚVN	mil.Kč	ř.10			
13.	Kalkulační zisk	mil.Kč				
14.	- podíl kalkul. zisku z ÚVN (orientační ukazatel)	%	ř. 13/ř.12*100			
15.	- z ř.13 na rozvoj a obnovu infrastrukturního majetku	mil.Kč				
16.	Celkem ÚVN + zisk	mil.Kč	ř. 12 + ř. 13			
17.	Voda fakturovaná pitná, odpadní+srážková	mil.m3	ř. D nebo F + H			
18.	CENA pro vodné, stočné	Kč/m3	ř.16 / ř.17			
19.	CENA pro vodné, stočné + 15% DPH	Kč/m3	ř.18 + DPH			

!Nájemné ve složce PV je nižší než nájemné uvedené na listu Postup, indexované. Je třeba získat souhlas SFŽP.

!Nájemné ve složce OV je nižší než nájemné uvedené na listu Postup, indexované. Je třeba získat souhlas SFŽP.



Výpočet ceny pro vodné a ceny pro stočné dle Př. č. 19 k vyhl. č. 428/2001 Sb.

na kalendářní rok: **2028** Platnost: 01.01.2028 - 31.12.2028

I	Příjemce vodného a stočného	ČEVAK a.s., IČ 60849657
II	Provozovatel - název a IČ	ČEVAK a.s., IČ 60849657
III	Vlastník - název IČ	Město Přeštice, IČ 00257125
IV	Formulář A až F	[vyplnit]
V	Index 1 až x	[vyplnit]
VI	IČPE související s cenou	[vyplnit]

Řádek	Náklady pro výpočet ceny pro vodné a stočné					
	Nákladové položky	Měrná jedn.	Voda pitná		Voda odpadní	
			2027	2028	2027	2028
1	2	2a	3	4	6	7
			Úč. Sk.	Kalkul.	Úč. Sk.	Kalkul.
<b>1. Materiál</b>		mil.Kč				
1.1	- surová voda podzemní + povrchová	mil.Kč				
1.2	- pitná voda převzatá + odpadní voda předaná k čištění	mil.Kč				
1.3	- chemikálie	mil.Kč				
1.4	- ostatní materiál	mil.Kč				
<b>2. Energie</b>		mil.Kč				
2.1	- elektrická energie	mil.Kč				
2.2	- ostatní energie (plyn, pevná a kapalná energie)	mil.Kč				
<b>3. Mzdy</b>		mil.Kč				
3.1	- přímé mzdy	mil.Kč				
3.2	- ostatní osobní náklady	mil.Kč				
<b>4. Ostatní přímé náklady</b>		mil.Kč				
4.1	- odpisy	mil.Kč				
4.2	- opravy infrastrukturního majetku	mil.Kč				
4.3	- nájem infrastrukturního majetku	mil.Kč				
4.4	- prostředky obnovy infrastrukturního majetku	mil.Kč				
<b>5. Provozní náklady</b>		mil.Kč				
5.1	- poplatky za vypouštění odpadních vod	mil.Kč				
5.2	- ostatní provozní náklady externí	mil.Kč				
5.3	- ostatní provozní náklady ve vlastní režii	mil.Kč				
<b>6. Finanční náklady</b>		mil.Kč				
<b>7. Finanční výnosy</b>		mil.Kč				
<b>8. Výrobní režie</b>		mil.Kč				
<b>9. Správní režie</b>		mil.Kč				
<b>10. Úplné vlastní náklady</b>		mil.Kč				
A	Hodnota souvisejícího infrastrukturního majetku podle VÚME	mil.Kč				
B	Požizovací cena souvisejícího provozního hmotného majetku	mil.Kč				
C	Počet pracovníků	osob				
D	Voda pitná fakturovaná	mil.m3				
E	- z toho domácnosti	mil.m3				
F	Voda odpadní odv. fakturovaná	mil.m3				
G	- z toho domácnosti	mil.m3				
H	Voda srážková fakturovaná	mil.m3				
I	Voda odpadní čištěná	mil.m3				
J	Pitná nebo odpadní voda převzatá	mil.m3				
K	Pitná nebo odpadní voda předaná	mil.m3				

Řádek	Kalkulovaná cena pro vodné a stočné					
	Text	Měrná jedn.	Poznámka	Voda pitná	Voda odpadní	
				Kalkulace	Kalkulace	
1	2	2a	2b	4a	7a	
11.	JEDNOTKOVÉ NÁKLADY	Kč/m3	ř.10/D nebo ř.10/F+H			
12.	ÚVN	mil.Kč	ř.10			
13.	Kalkulační zisk	mil.Kč				
14.	- podíl kalkul. zisku z ÚVN (orientační ukazatel)	%	ř. 13/ř.12*100			
15.	- z ř.13 na rozvoj a obnovu infrastrukturního majetku	mil.Kč				
16.	Celkem ÚVN + zisk	mil.Kč	ř. 12 + ř. 13			
17.	Voda fakturovaná pitná, odpadní+srážková	mil.m3	ř. D nebo F + H			
18.	CENA pro vodné, stočné	Kč/m3	ř.16 / ř.17			
19.	CENA pro vodné, stočné + 15% DPH	Kč/m3	ř.18 + DPH			

!Nájemné ve složce PV je nižší než nájemné uvedené na listu Postup, indexované. Je třeba získat souhlas SFŽP.

!Nájemné ve složce OV je nižší než nájemné uvedené na listu Postup, indexované. Je třeba získat souhlas SFŽP.

## Výpočet ceny pro vodné a ceny pro stočné dle Př. č. 19 k vyhl. č. 428/2001 Sb.

na kalendářní rok: **2029** Platnost: 01.01.2029 - 31.12.2029

I	Příjemce vodného a stočného	ČEVAK a.s., IČ 60849657
II	Provozovatel - název a IČ	ČEVAK a.s., IČ 60849657
III	Vlastník - název IČ	Město Přeštice, IČ 00257125
IV	Formulář A až F	[vyplnit]
V	Index 1 až x	[vyplnit]
VI	IČPE související s cenou	[vyplnit]

Řádek	Náklady pro výpočet ceny pro vodné a stočné					
	Nákladové položky	Měrná jedn.	Voda pitná		Voda odpadní	
			2028	2029	2028	2029
1	2	2a	3	4	6	7
			Úč. Sk.	Kalkul.	Úč. Sk.	Kalkul.
<b>1. Materiál</b>		mil.Kč				
1.1	- surová voda podzemní + povrchová	mil.Kč				
1.2	- pitná voda převzatá + odpadní voda předaná k čištění	mil.Kč				
1.3	- chemikálie	mil.Kč				
1.4	- ostatní materiál	mil.Kč				
<b>2. Energie</b>		mil.Kč				
2.1	- elektrická energie	mil.Kč				
2.2	- ostatní energie (plyn, pevná a kapalná energie)	mil.Kč				
<b>3. Mzdy</b>		mil.Kč				
3.1	- přímé mzdy	mil.Kč				
3.2	- ostatní osobní náklady	mil.Kč				
<b>4. Ostatní přímé náklady</b>		mil.Kč				
4.1	- odpisy	mil.Kč				
4.2	- opravy infrastrukturního majetku	mil.Kč				
4.3	- nájem infrastrukturního majetku	mil.Kč				
4.4	- prostředky obnovy infrastrukturního majetku	mil.Kč				
<b>5. Provozní náklady</b>		mil.Kč				
5.1	- poplatky za vypouštění odpadních vod	mil.Kč				
5.2	- ostatní provozní náklady externí	mil.Kč				
5.3	- ostatní provozní náklady ve vlastní režii	mil.Kč				
<b>6. Finanční náklady</b>		mil.Kč				
<b>7. Finanční výnosy</b>		mil.Kč				
<b>8. Výrobní režie</b>		mil.Kč				
<b>9. Správní režie</b>		mil.Kč				
<b>10. Úplné vlastní náklady</b>		mil.Kč				
A	Hodnota souvisejícího infrastrukturního majetku podle VÚME	mil.Kč				
B	Pořizovací cena souvisejícího provozního hmotného majetku	mil.Kč				
C	Počet pracovníků	osob				
D	Voda pitná fakturovaná	mil.m3				
E	- z toho domácnosti	mil.m3				
F	Voda odpadní odv. fakturovaná	mil.m3				
G	- z toho domácnosti	mil.m3				
H	Voda srážková fakturovaná	mil.m3				
I	Voda odpadní čištěná	mil.m3				
J	Pitná nebo odpadní voda převzatá	mil.m3				
K	Pitná nebo odpadní voda předaná	mil.m3				

Řádek	Kalkulovaná cena pro vodné a stočné				
	Text	Měrná jedn.	Poznámka	Voda pitná	Voda odpadní
				Kalkulace	Kalkulace
1	2	2a	2b	4a	7a
11.	JEDNOTKOVÉ NÁKLADY	Kč/m3	ř.10/D nebo ř.10/F+H		
12.	ÚVN	mil.Kč	ř.10		
13.	Kalkulační zisk	mil.Kč			
14.	- podíl kalkul. zisku z ÚVN (orientační ukazatel)	%	ř. 13/ř.12*100		
15.	- z ř.13 na rozvoj a obnovu infrastrukturního majetku	mil.Kč			
16.	Celkem ÚVN + zisk	mil.Kč	ř. 12 + ř. 13		
17.	Voda fakturovaná pitná, odpadní+srážková	mil.m3	ř. D nebo F + H		
18.	CENA pro vodné, stočné	Kč/m3	ř.16 / ř.17		
19.	CENA pro vodné, stočné + 15% DPH	Kč/m3	ř.18 + DPH		

!Nájemné ve složce PV je nižší než nájemné uvedené na listu Postup, indexované. Je třeba získat souhlas SFŽP.

!Nájemné ve složce OV je nižší než nájemné uvedené na listu Postup, indexované. Je třeba získat souhlas SFŽP.

### Výpočet ceny pro vodné a ceny pro stočné dle Př. č. 19 k vyhl. č. 428/2001 Sb.

na kalendářní rok: **2030** Platnost: 01.01.2030 - 31.12.2030

I	Příjemce vodného a stočného	ČEVAK a.s., IČ 60849657
II	Provozovatel - název a IČ	ČEVAK a.s., IČ 60849657
III	Vlastník - název IČ	Město Přeštice, IČ 00257125
IV	Formulář A až F	[vyplnit]
V	Index 1 až x	[vyplnit]
VI	IČPE související s cenou	[vyplnit]

Řádek	Náklady pro výpočet ceny pro vodné a stočné					
	Nákladové položky	Měrná jedn.	Voda pitná		Voda odpadní	
			2029	2030	2029	2030
1	2	2a	3	4	6	7
			Úč. Sk.	Kalkul.	Úč. Sk.	Kalkul.
<b>1. Materiál</b>		mil.Kč				
1.1	- surová voda podzemní + povrchová	mil.Kč				
1.2	- pitná voda převzatá + odpadní voda předaná k čištění	mil.Kč				
1.3	- chemikálie	mil.Kč				
1.4	- ostatní materiál	mil.Kč				
<b>2. Energie</b>		mil.Kč				
2.1	- elektrická energie	mil.Kč				
2.2	- ostatní energie (plyn, pevná a kapalná energie)	mil.Kč				
<b>3. Mzdy</b>		mil.Kč				
3.1	- přímé mzdy	mil.Kč				
3.2	- ostatní osobní náklady	mil.Kč				
<b>4. Ostatní přímé náklady</b>		mil.Kč				
4.1	- odpisy	mil.Kč				
4.2	- opravy infrastrukturního majetku	mil.Kč				
4.3	- nájem infrastrukturního majetku	mil.Kč				
4.4	- prostředky obnovy infrastrukturního majetku	mil.Kč				
<b>5. Provozní náklady</b>		mil.Kč				
5.1	- poplatky za vypouštění odpadních vod	mil.Kč				
5.2	- ostatní provozní náklady externí	mil.Kč				
5.3	- ostatní provozní náklady ve vlastní režii	mil.Kč				
<b>6. Finanční náklady</b>		mil.Kč				
<b>7. Finanční výnosy</b>		mil.Kč				
<b>8. Výrobní režie</b>		mil.Kč				
<b>9. Správní režie</b>		mil.Kč				
<b>10. Úplné vlastní náklady</b>		mil.Kč				
A	Hodnota souvisejícího infrastrukturního majetku podle VÚME	mil.Kč				
B	Pořizovací cena souvisejícího provozního hmotného majetku	mil.Kč				
C	Počet pracovníků	osob				
D	Voda pitná fakturovaná	mil.m3				
E	- z toho domácnosti	mil.m3				
F	Voda odpadní odv. fakturovaná	mil.m3				
G	- z toho domácnosti	mil.m3				
H	Voda srážková fakturovaná	mil.m3				
I	Voda odpadní čištěná	mil.m3				
J	Pitná nebo odpadní voda převzatá	mil.m3				
K	Pitná nebo odpadní voda předaná	mil.m3				

Řádek	Kalkulovaná cena pro vodné a stočné					
	Text	Měrná jedn.	Poznámka	Voda pitná	Voda odpadní	
				Kalkulace	Kalkulace	
1	2	2a	2b	4a	7a	
11.	JEDNOTKOVÉ NÁKLADY	Kč/m3	ř.10/D nebo ř.10/F+H			
12.	ÚVN	mil.Kč	ř.10			
13.	Kalkulační zisk	mil.Kč				
14.	- podíl kalkul. zisku z ÚVN (orientační ukazatel)	%	ř. 13/ř.12*100			
15.	- z ř.13 na rozvoj a obnovu infrastrukturního majetku	mil.Kč				
16.	Celkem ÚVN + zisk	mil.Kč	ř. 12 + ř. 13			
17.	Voda fakturovaná pitná, odpadní+srážková	mil.m3	ř. D nebo F + H			
18.	CENA pro vodné, stočné	Kč/m3	ř.16 / ř.17			
19.	CENA pro vodné, stočné + 15% DPH	Kč/m3	ř.18 + DPH			

!Nájemné ve složce PV je nižší než nájemné uvedené na listu Postup, indexované. Je třeba získat souhlas SFŽP.

!Nájemné ve složce OV je nižší než nájemné uvedené na listu Postup, indexované. Je třeba získat souhlas SFŽP.

## Výpočet ceny pro vodné a ceny pro stočné dle Př. č. 19 k vyhl. č. 428/2001 Sb.

na kalendářní rok: **2031** Platnost: 01.01.2031 - 31.12.2031

I	Příjemce vodného a stočného	ČEVAK a.s., IČ 60849657
II	Provozovatel - název a IČ	ČEVAK a.s., IČ 60849657
III	Vlastník - název IČ	Město Přeštice, IČ 00257125
IV	Formulář A až F	[vyplnit]
V	Index 1 až x	[vyplnit]
VI	IČPE související s cenou	[vyplnit]

Řádek	Náklady pro výpočet ceny pro vodné a stočné					
	Nákladové položky	Měrná jedn.	Voda pitná		Voda odpadní	
			2030 Úč. Sk.	2031 Kalkul.	2030 Úč. Sk.	2031 Kalkul.
1	2	2a	3	4	6	7
<b>1. Materiál</b>		mil.Kč				
1.1	- surová voda podzemní + povrchová	mil.Kč				
1.2	- pitná voda převzatá + odpadní voda předaná k čištění	mil.Kč				
1.3	- chemikálie	mil.Kč				
1.4	- ostatní materiál	mil.Kč				
<b>2. Energie</b>		mil.Kč				
2.1	- elektrická energie	mil.Kč				
2.2	- ostatní energie (plyn, pevná a kapalná energie)	mil.Kč				
<b>3. Mzdy</b>		mil.Kč				
3.1	- přímé mzdy	mil.Kč				
3.2	- ostatní osobní náklady	mil.Kč				
<b>4. Ostatní přímé náklady</b>		mil.Kč				
4.1	- odpisy	mil.Kč				
4.2	- opravy infrastrukturního majetku	mil.Kč				
4.3	- nájem infrastrukturního majetku	mil.Kč				
4.4	- prostředky obnovy infrastrukturního majetku	mil.Kč				
<b>5. Provozní náklady</b>		mil.Kč				
5.1	- poplatky za vypouštění odpadních vod	mil.Kč				
5.2	- ostatní provozní náklady externí	mil.Kč				
5.3	- ostatní provozní náklady ve vlastní režii	mil.Kč				
<b>6. Finanční náklady</b>		mil.Kč				
<b>7. Finanční výnosy</b>		mil.Kč				
<b>8. Výrobní režie</b>		mil.Kč				
<b>9. Správní režie</b>		mil.Kč				
<b>10. Úplné vlastní náklady</b>		mil.Kč				
A	Hodnota souvisejícího infrastrukturního majetku podle VÚME	mil.Kč				
B	Pořizovací cena souvisejícího provozního hmotného majetku	mil.Kč				
C	Počet pracovníků	osob				
D	Voda pitná fakturovaná	mil.m3				
E	- z toho domácnosti	mil.m3				
F	Voda odpadní odv. fakturovaná	mil.m3				
G	- z toho domácnosti	mil.m3				
H	Voda srážková fakturovaná	mil.m3				
I	Voda odpadní čištěná	mil.m3				
J	Pitná nebo odpadní voda převzatá	mil.m3				
K	Pitná nebo odpadní voda předaná	mil.m3				

Řádek	Kalkulovaná cena pro vodné a stočné					
	Text	Měrná jedn.	Poznámka	Voda pitná	Voda odpadní	
				Kalkulace	Kalkulace	
1	2	2a	2b	4a	7a	
11.	JEDNOTKOVÉ NÁKLADY	Kč/m3	ř.10/D nebo ř.10/F+H			
12.	ÚVN	mil.Kč	ř.10			
13.	Kalkulační zisk	mil.Kč				
14.	- podíl kalkul. zisku z ÚVN (orientační ukazatel)	%	ř. 13/ř.12*100			
15.	- z ř.13 na rozvoj a obnovu infrastrukturního majetku	mil.Kč				
16.	Celkem ÚVN + zisk	mil.Kč	ř. 12 + ř. 13			
17.	Voda fakturovaná pitná, odpadní+srážková	mil.m3	ř. D nebo F + H			
18.	CENA pro vodné, stočné	Kč/m3	ř.16 / ř.17			
19.	CENA pro vodné, stočné + 15% DPH	Kč/m3	ř.18 + DPH			

!Nájemné ve složce PV je nižší než nájemné uvedené na listu Postup, indexované. Je třeba získat souhlas SFŽP.

!Nájemné ve složce OV je nižší než nájemné uvedené na listu Postup, indexované. Je třeba získat souhlas SFŽP.

Výpočet ceny pro vodné a ceny pro stočné dle Př. č. 19 k vyhl. č. 428/2001 Sb.

na kalendářní rok: **2032** Platnost: -

I	Příjemce vodného a stočného	ČEVAK a.s., IČ 60849657
II	Provozovatel - název a IČ	ČEVAK a.s., IČ 60849657
III	Vlastník - název IČ	Město Přeštice, IČ 00257125
IV	Formulář A až F	[vyplnit]
V	Index 1 až x	[vyplnit]
VI	IČPE související s cenou	[vyplnit]

Řádek	Náklady pro výpočet ceny pro vodné a stočné					
	Nákladové položky	Měrná jedn.	Voda pitná		Voda odpadní	
			2031 Úč. Sk.	2032 Kalkul.	2031 Úč. Sk.	2032 Kalkul.
1	2	2a	3	4	5	7
<b>1. Materiál</b>		mil.Kč				
1.1	- surová voda podzemní + povrchová	mil.Kč				
1.2	- pitná voda převzatá + odpadní voda předaná k čištění	mil.Kč				
1.3	- chemikálie	mil.Kč				
1.4	- ostatní materiál	mil.Kč				
<b>2. Energie</b>		mil.Kč				
2.1	- elektrická energie	mil.Kč				
2.2	- ostatní energie (plyn, pevná a kapalná energie)	mil.Kč				
<b>3. Mzdy</b>		mil.Kč				
3.1	- přímé mzdy	mil.Kč				
3.2	- ostatní osobní náklady	mil.Kč				
<b>4. Ostatní přímé náklady</b>		mil.Kč				
4.1	- odpisy	mil.Kč				
4.2	- opravy infrastrukturního majetku	mil.Kč				
4.3	- nájem infrastrukturního majetku	mil.Kč				
4.4	- prostředky obnovy infrastrukturního majetku	mil.Kč				
<b>5. Provozní náklady</b>		mil.Kč				
5.1	- poplatky za vypouštění odpadních vod	mil.Kč				
5.2	- ostatní provozní náklady externí	mil.Kč				
5.3	- ostatní provozní náklady ve vlastní režii	mil.Kč				
<b>6. Finanční náklady</b>		mil.Kč				
<b>7. Finanční výnosy</b>		mil.Kč				
<b>8. Výrobní režie</b>		mil.Kč				
<b>9. Správní režie</b>		mil.Kč				
<b>10. Úplné vlastní náklady</b>		mil.Kč				
A	Hodnota souvisejícího infrastrukturního majetku podle VÚME	mil.Kč				
B	Pořizovací cena souvisejícího provozního hmotného majetku	mil.Kč				
C	Počet pracovníků	osob				
D	Voda pitná fakturovaná	mil.m3				
E	- z toho domácnosti	mil.m3				
F	Voda odpadní odv. fakturovaná	mil.m3				
G	- z toho domácnosti	mil.m3				
H	Voda srážková fakturovaná	mil.m3				
I	Voda odpadní čištěná	mil.m3				
J	Pitná nebo odpadní voda převzatá	mil.m3				
K	Pitná nebo odpadní voda předaná	mil.m3				

Řádek	Kalkulovaná cena pro vodné a stočné					
	Text	Měrná jedn.	Poznámka	Voda pitná	Voda odpadní	
				Kalkulace	Kalkulace	
1	2	2a	2b	4a	7a	
11.	JEDNOTKOVÉ NÁKLADY	Kč/m3	ř.10/D nebo ř.10/F+H			
12.	ÚVN	mil.Kč	ř.10			
13.	Kalkulační zisk	mil.Kč				
14.	- podíl kalkul. zisku z ÚVN (orientační ukazatel)	%	ř. 13/ř.12*100			
15.	- z ř.13 na rozvoj a obnovu infrastrukturního majetku	mil.Kč				
16.	Celkem ÚVN + zisk	mil.Kč	ř. 12 + ř. 13			
17.	Voda fakturovaná pitná, odpadní+srážková	mil.m3	ř. D nebo F + H			
18.	CENA pro vodné, stočné	Kč/m3	ř.16 / ř.17			
19.	CENA pro vodné, stočné + 15% DPH	Kč/m3	ř.18 + DPH			

!Nájemné ve složce PV je nižší než nájemné uvedené na listu Postup, indexované. Je třeba získat souhlas SFŽP.

!Nájemné ve složce OV je nižší než nájemné uvedené na listu Postup, indexované. Je třeba získat souhlas SFŽP.

**Základní barevná konvence použitá ve Zjednodušeném finančním modelu**

Vstupy Zadavatele <i>(bílý text k vyplnění Zadavatelem)</i>
Vstupy Provozovatele <i>(bílý text k vyplnění Provozovatelem)</i>
Údaje mimo modelovaný typ smlouvy/modelovanou délku smlouvy/pravidla OPŽP <i>(nevyplňovat)</i>
Nepovinné vstupy Zadavatele <i>(k vyplnění Zadavatelem)</i>
Údaje automaticky vyplňované modelem <i>(není možné zasahovat do předdefinovaných vzorců)</i>
Soutěžní cena <i>(není možné zasahovat do předdefinovaných vzorců)</i>

**Aktualizace - Výpočet ceny pro vodné a ceny pro stočné dle PŘ. č. 19 k vyhl. č. 428/2001 Sb.**

na kalendářní rok: **2022** Platnost: -

I	Příjemce vodného a stočného	ČEVAK a.s., IČ 60849657
II	Provozovatel - název a IČ	ČEVAK a.s., IČ 60849657
III	Vlastník - název IČ	Město Přeštice, IČ 00257125
IV	Formulář A až F	
V	Index 1 až x	
VI	IČPE související s cenou	

Řádek	Nákladové položky	Měrná jedn.	Náklady pro výpočet ceny pro vodné a stočné			
			Voda pitná		Voda odpadní	
			2021	2022	2021	2022
1	2	2a	3	4	6	7
			Úč. Sk.	Kalkul.	Úč. Sk.	Kalkul.
<b>1. Materiál</b>						
1.1	- surová voda podzemní + povrchová					
1.2	- pitná voda převzatá + odpadní voda předaná k čištění					
1.3	- chemikálie					
1.4	- ostatní materiál					
<b>2. Energie</b>						
2.1	- elektrická energie					
2.2	- ostatní energie (plyn, pevná a kapalná energie)					
<b>3. Mzdy</b>						
3.1	- přímé mzdy					
3.2	- ostatní osobní náklady					
<b>4. Ostatní přímé náklady</b>						
4.1	- odpisy					
4.2	- opravy infrastrukturního majetku					
4.3	- nájem infrastrukturního majetku					
4.4	- prostředky obnovy infrastrukturního majetku					
<b>5. Provozní náklady</b>						
5.1	- poplatky za vypouštění odpadních vod					
5.2	- ostatní provozní náklady externí					
5.3	- ostatní provozní náklady ve vlastní režii					
<b>6. Finanční náklady</b>						
<b>7. Finanční výnosy</b>						
<b>8. Výrobní režie</b>						
<b>9. Správní režie</b>						
<b>10. Úplné vlastní náklady</b>						
A	Hodnota souvisejícího infrastrukturního majetku podle VÚME					
B	Pořizovací cena souvisejícího provozního hmotného majetku					
C	Počet pracovníků					
D	Voda pitná fakturovaná					
E	- z toho domácnosti					
F	Voda odpadní odv. fakturovaná					
G	- z toho domácnosti					
H	Voda srážková fakturovaná					
I	Voda odpadní čištěná					
J	Pitná nebo odpadní voda převzatá					
K	Pitná nebo odpadní voda předaná					

Řádek	Text	Měrná jedn.	Poznámka	Kalkulovaná cena pro vodné a stočné	
				Voda pitná	Voda odpadní
				Kalkulace	Kalkulace
1	2	2a	2b	4a	7a
11.	JEDNOTKOVÉ NÁKLADY	Kč/m <sup>3</sup>	ř.10/D nebo ř.10/F+H		
12.	ÚVN	mil.Kč	ř.10		
13.	Kalkulační zisk	mil.Kč			
14.	- podíl kalkul. zisku z ÚVN (orientační ukazatel)	%	ř. 13/ř.12*100		
15.	- z ř.13 na rozvoj a obnovu infrastrukturního majetku	mil.Kč			
16.	Celkem ÚVN + zisk	mil.Kč	ř. 12 + ř. 13		
17.	Voda fakturovaná pitná, odpadní+srážková	mil.m <sup>3</sup>	ř. D nebo F + H		
18.	CENA pro vodné, stočné	Kč/m <sup>3</sup>	ř.16 / ř.17		
19.	CENA pro vodné, stočné + 10% DPH	Kč/m <sup>3</sup>	ř.18 + DPH		

**Aktualizace - Výpočet ceny pro vodné a ceny pro stočné dle PŘ. č. 19 k vyhl. č. 428/2001 Sb.**

na kalendářní rok: **2023** Platnost: -

I	Příjemce vodného a stočného	ČEVAK a.s., IČ 60849657
II	Provozovatel - název a IČ	ČEVAK a.s., IČ 60849657
III	Vlastník - název IČ	Město Přeštice, IČ 00257125
IV	Formulář A až F	
V	Index 1 až x	
VI	IČPE související s cenou	

Řádek	Nákladové položky	Měrná jedn.	Náklady pro výpočet ceny pro vodné a stočné			
			Voda pitná		Voda odpadní	
			2022	2023	2022	2023
1	2	2a	3	4	6	7
			Úč. Sk.	Kalkul.	Úč. Sk.	Kalkul.
<b>1. Materiál</b>						
1.1	- surová voda podzemní + povrchová					
1.2	- pitná voda převzatá + odpadní voda předaná k čištění					
1.3	- chemikálie					
1.4	- ostatní materiál					
<b>2. Energie</b>						
2.1	- elektrická energie					
2.2	- ostatní energie (plyn, pevná a kapalná energie)					
<b>3. Mzdy</b>						
3.1	- přímé mzdy					
3.2	- ostatní osobní náklady					
<b>4. Ostatní přímé náklady</b>						
4.1	- odpisy					
4.2	- opravy infrastrukturního majetku					
4.3	- nájem infrastrukturního majetku					
4.4	- prostředky obnovy infrastrukturního majetku					
<b>5. Provozní náklady</b>						
5.1	- poplatky za vypouštění odpadních vod					
5.2	- ostatní provozní náklady externí					
5.3	- ostatní provozní náklady ve vlastní režii					
<b>6. Finanční náklady</b>						
<b>7. Finanční výnosy</b>						
<b>8. Výrobní režie</b>						
<b>9. Správní režie</b>						
<b>10. Úplné vlastní náklady</b>						
A	Hodnota souvisejícího infrastrukturního majetku podle VÚME					
B	Pořizovací cena souvisejícího provozního hmotného majetku					
C	Počet pracovníků					
D	Voda pitná fakturovaná					
E	- z toho domácnosti					
F	Voda odpadní odv. fakturovaná					
G	- z toho domácnosti					
H	Voda srážková fakturovaná					
I	Voda odpadní čištěná					
J	Pitná nebo odpadní voda převzatá					
K	Pitná nebo odpadní voda předaná					

Řádek	Text	Měrná jedn.	Poznámka	Kalkulovaná cena pro vodné a stočné	
				Voda pitná Kalkulace	Voda odpadní Kalkulace
				4a	7a
1	2	2a	2b	4a	7a
11.	JEDNOTKOVÉ NÁKLADY	Kč/m3	ř.10/D nebo ř.10/F+H		
12.	ÚVN	mil.Kč	ř.10		
13.	Kalkulační zisk	mil.Kč			
14.	- podíl kalkul. zisku z ÚVN (orientační ukazatel)	%	ř. 13/ř.12*100		
15.	- z ř.13 na rozvoj a obnovu infrastrukturního majetku	mil.Kč			
16.	Celkem ÚVN + zisk	mil.Kč	ř. 12 + ř. 13		
17.	Voda fakturovaná pitná, odpadní+srážková	mil.m3	ř. D nebo F + H		
18.	CENA pro vodné, stočné	Kč/m3	ř.16 / ř.17		
19.	CENA pro vodné, stočné + 15% DPH	Kč/m3	ř.18 + DPH		



**Aktualizace - Výpočet ceny pro vodné a ceny pro stočné dle PŘ. č. 19 k vyhl. č. 428/2001 Sb.**

na kalendářní rok: **2024** Platnost: -

I	Příjemce vodného a stočného	ČEVAK a.s., IČ 60849657
II	Provozovatel - název a IČ	ČEVAK a.s., IČ 60849657
III	Vlastník - název IČ	Město Přeštice, IČ 00257125
IV	Formulář A až F	
V	Index 1 až x	
VI	IČPE související s cenou	

Řádek	Nákladové položky	Měrná jedn.	Náklady pro výpočet ceny pro vodné a stočné			
			Voda pitná		Voda odpadní	
			2023	2024	2023	2024
1	2	2a	3	4	6	7
			Úč. Sk.	Kalkul.	Úč. Sk.	Kalkul.
<b>1. Materiál</b>						
1.1	- surová voda podzemní + povrchová					
1.2	- pitná voda převzatá + odpadní voda předaná k čištění					
1.3	- chemikálie					
1.4	- ostatní materiál					
<b>2. Energie</b>						
2.1	- elektrická energie					
2.2	- ostatní energie (plyn, pevná a kapalná energie)					
<b>3. Mzdy</b>						
3.1	- přímé mzdy					
3.2	- ostatní osobní náklady					
<b>4. Ostatní přímé náklady</b>						
4.1	- odpisy					
4.2	- opravy infrastrukturního majetku					
4.3	- nájem infrastrukturního majetku					
4.4	- prostředky obnovy infrastrukturního majetku					
<b>5. Provozní náklady</b>						
5.1	- poplatky za vypouštění odpadních vod					
5.2	- ostatní provozní náklady externí					
5.3	- ostatní provozní náklady ve vlastní režii					
<b>6. Finanční náklady</b>						
<b>7. Finanční výnosy</b>						
<b>8. Výrobní režie</b>						
<b>9. Správní režie</b>						
<b>10. Úplné vlastní náklady</b>						
A	Hodnota souvisejícího infrastrukturního majetku podle VÚME					
B	Pořizovací cena souvisejícího provozního hmotného majetku					
C	Počet pracovníků					
D	Voda pitná fakturovaná					
E	- z toho domácnosti					
F	Voda odpadní odv. fakturovaná					
G	- z toho domácnosti					
H	Voda srážková fakturovaná					
I	Voda odpadní čištěná					
J	Pitná nebo odpadní voda převzatá					
K	Pitná nebo odpadní voda předaná					

Řádek	Text	Měrná jedn.	Poznámka	Kalkulovaná cena pro vodné a stočné	
				Voda pitná	Voda odpadní
				Kalkulace	Kalkulace
1	2	2a	2b	4a	7a
11.	JEDNOTKOVÉ NÁKLADY	Kč/m3	ř.10/D nebo ř.10/F+H		
12.	ÚVN	mil.Kč	ř.10		
13.	Kalkulační zisk	mil.Kč			
14.	- podíl kalkul. zisku z ÚVN (orientační ukazatel)	%	ř. 13/ř.12*100		
15.	- z ř.13 na rozvoj a obnovu infrastrukturního majetku	mil.Kč			
16.	Celkem ÚVN + zisk	mil.Kč	ř. 12 + ř. 13		
17.	Voda fakturovaná pitná, odpadní+srážková	mil.m3	ř. D nebo F + H		
18.	CENA pro vodné, stočné	Kč/m3	ř.16 / ř.17		
19.	CENA pro vodné, stočné + 15% DPH	Kč/m3	ř.18 + DPH		

**Aktualizace - Výpočet ceny pro vodné a ceny pro stočné dle PŘ. č. 19 k vyhl. č. 428/2001 Sb.**

na kalendářní rok: **2025** Platnost: -

I	Příjemce vodného a stočného	ČEVAK a.s., IČ 60849657
II	Provozovatel - název a IČ	ČEVAK a.s., IČ 60849657
III	Vlastník - název IČ	Město Přeštice, IČ 00257125
IV	Formulář A až F	
V	Index 1 až x	
VI	IČPE související s cenou	

Řádek	Náklady pro výpočet ceny pro vodné a stočné					
	Nákladové položky	Měrná jedn.	Voda pitná		Voda odpadní	
			2024 Úč. Sk.	2025 Kalkul.	2024 Úč. Sk.	2025 Kalkul.
1	2	2a	3	4	6	7
<b>1. Materiál</b>						
1.1	- surová voda podzemní + povrchová					
1.2	- pitná voda převzatá + odpadní voda předaná k čištění					
1.3	- chemikálie					
1.4	- ostatní materiál					
<b>2. Energie</b>						
2.1	- elektrická energie					
2.2	- ostatní energie (plyn, pevná a kapalná energie)					
<b>3. Mzdy</b>						
3.1	- přímé mzdy					
3.2	- ostatní osobní náklady					
<b>4. Ostatní přímé náklady</b>						
4.1	- odpisy					
4.2	- opravy infrastrukturního majetku					
4.3	- nájem infrastrukturního majetku					
4.4	- prostředky obnovy infrastrukturního majetku					
<b>5. Provozní náklady</b>						
5.1	- poplatky za vypouštění odpadních vod					
5.2	- ostatní provozní náklady externí					
5.3	- ostatní provozní náklady ve vlastní režii					
<b>6. Finanční náklady</b>						
<b>7. Finanční výnosy</b>						
<b>8. Výrobní režie</b>						
<b>9. Správní režie</b>						
<b>10. Úplné vlastní náklady</b>						
A	Hodnota souvisejícího infrastrukturního majetku podle VÚME					
B	Požizovací cena souvisejícího provozního hmotného majetku					
C	Počet pracovníků					
D	Voda pitná fakturovaná					
E	- z toho domácnosti					
F	Voda odpadní odv. fakturovaná					
G	- z toho domácnosti					
H	Voda srážková fakturovaná					
I	Voda odpadní čištěná					
J	Pitná nebo odpadní voda převzatá					
K	Pitná nebo odpadní voda předaná					

Řádek	Kalkulovaná cena pro vodné a stočné				
	Text	Měrná jedn.	Poznámka	Voda pitná Kalkulace	Voda odpadní Kalkulace
1	2	2a	2b	4a	7a
11.	JEDNOTKOVÉ NÁKLADY	Kč/m3	ř.10/D nebo ř.10/F+H		
12.	ÚVN	mil.Kč	ř.10		
13.	Kalkulační zisk	mil.Kč			
14.	- podíl kalkul. zisku z ÚVN (orientační ukazatel)	%	ř. 13/ř.12*100		
15.	- z ř.13 na rozvoj a obnovu infrastrukturního majetku	mil.Kč			
16.	Celkem ÚVN + zisk	mil.Kč	ř. 12 + ř. 13		
17.	Voda fakturovaná pitná, odpadní+srážková	mil.m3	ř. D nebo F + H		
18.	CENA pro vodné, stočné	Kč/m3	ř.16 / ř.17		
19.	CENA pro vodné, stočné + 15% DPH	Kč/m3	ř.18 + DPH		

**Aktualizace - Výpočet ceny pro vodné a ceny pro stočné dle PŘ. č. 19 k vyhl. č. 428/2001 Sb.**

na kalendářní rok: **2026** Platnost: -

I	Příjemce vodného a stočného	ČEVAK a.s., IČ 60849657
II	Provozovatel - název a IČ	ČEVAK a.s., IČ 60849657
III	Vlastník - název IČ	Město Přeštice, IČ 00257125
IV	Formulář A až F	
V	Index 1 až x	
VI	IČPE související s cenou	

Řádek	Nákladové položky	Měrná jedn.	Náklady pro výpočet ceny pro vodné a stočné			
			Voda pitná		Voda odpadní	
			2025	2026	2025	2026
1	2	2a	3	4	6	7
			Úč. Sk.	Kalkul.	Úč. Sk.	Kalkul.
<b>1. Materiál</b>						
1.1	- surová voda podzemní + povrchová					
1.2	- pitná voda převzatá + odpadní voda předaná k čištění					
1.3	- chemikálie					
1.4	- ostatní materiál					
<b>2. Energie</b>						
2.1	- elektrická energie					
2.2	- ostatní energie (plyn, pevná a kapalná energie)					
<b>3. Mzdy</b>						
3.1	- přímé mzdy					
3.2	- ostatní osobní náklady					
<b>4. Ostatní přímé náklady</b>						
4.1	- odpisy					
4.2	- opravy infrastrukturního majetku					
4.3	- nájem infrastrukturního majetku					
4.4	- prostředky obnovy infrastrukturního majetku					
<b>5. Provozní náklady</b>						
5.1	- poplatky za vypouštění odpadních vod					
5.2	- ostatní provozní náklady externí					
5.3	- ostatní provozní náklady ve vlastní režii					
<b>6. Finanční náklady</b>						
<b>7. Finanční výnosy</b>						
<b>8. Výrobní režie</b>						
<b>9. Správní režie</b>						
<b>10. Úplné vlastní náklady</b>						
A	Hodnota souvisejícího infrastrukturního majetku podle VÚME					
B	Pořizovací cena souvisejícího provozního hmotného majetku					
C	Počet pracovníků					
D	Voda pitná fakturovaná					
E	- z toho domácnosti					
F	Voda odpadní odv. fakturovaná					
G	- z toho domácnosti					
H	Voda srážková fakturovaná					
I	Voda odpadní čištěná					
J	Pitná nebo odpadní voda převzatá					
K	Pitná nebo odpadní voda předaná					

Řádek	Text	Měrná jedn.	Poznámka	Kalkulovaná cena pro vodné a stočné	
				Voda pitná	Voda odpadní
				Kalkulace	Kalkulace
1	2	2a	2b	4a	7a
11.	JEDNOTKOVÉ NÁKLADY	Kč/m3	ř.10/D nebo ř.10/F+H		
12.	ÚVN	mil.Kč	ř.10		
13.	Kalkulační zisk	mil.Kč			
14.	- podíl kalkul. zisku z ÚVN (orientační ukazatel)	%	ř. 13/ř.12*100		
15.	- z ř.13 na rozvoj a obnovu infrastrukturního majetku	mil.Kč			
16.	Celkem ÚVN + zisk	mil.Kč	ř. 12 + ř. 13		
17.	Voda fakturovaná pitná, odpadní+srážková	mil.m3	ř. D nebo F + H		
18.	CENA pro vodné, stočné	Kč/m3	ř.16 / ř.17		
19.	CENA pro vodné, stočné + 15% DPH	Kč/m3	ř.18 + DPH		

**Aktualizace - Výpočet ceny pro vodné a ceny pro stočné dle Př. č. 19 k vyhl. č. 428/2001 Sb.**

na kalendářní rok: **2027** Platnost: -

I	Příjemce vodného a stočného	ČEVAK a.s., IČ 60849657
II	Provozovatel - název a IČ	ČEVAK a.s., IČ 60849657
III	Vlastník - název IČ	Město Přeštice, IČ 00257125
IV	Formulář A až F	
V	Index 1 až x	
VI	IČPE související s cenou	

Řádek	Nákladové položky	Měrná jedn.	Náklady pro výpočet ceny pro vodné a stočné			
			Voda pitná		Voda odpadní	
			2026	2027	2026	2027
1	2	2a	3	4	6	7
			Úč. Sk.	Kalkul.	Úč. Sk.	Kalkul.
<b>1. Materiál</b>						
1.1	- surová voda podzemní + povrchová					
1.2	- pitná voda převzatá + odpadní voda předaná k čištění					
1.3	- chemikálie					
1.4	- ostatní materiál					
<b>2. Energie</b>						
2.1	- elektrická energie					
2.2	- ostatní energie (plyn, pevná a kapalná energie)					
<b>3. Mzdy</b>						
3.1	- přímé mzdy					
3.2	- ostatní osobní náklady					
<b>4. Ostatní přímé náklady</b>						
4.1	- odpisy					
4.2	- opravy infrastrukturního majetku					
4.3	- nájem infrastrukturního majetku					
4.4	- prostředky obnovy infrastrukturního majetku					
<b>5. Provozní náklady</b>						
5.1	- poplatky za vypouštění odpadních vod					
5.2	- ostatní provozní náklady externí					
5.3	- ostatní provozní náklady ve vlastní režii					
<b>6. Finanční náklady</b>						
<b>7. Finanční výnosy</b>						
<b>8. Výrobní režie</b>						
<b>9. Správní režie</b>						
<b>10. Úplné vlastní náklady</b>						
A	Hodnota souvisejícího infrastrukturního majetku podle VÚME					
B	Pořizovací cena souvisejícího provozního hmotného majetku					
C	Počet pracovníků					
D	Voda pitná fakturovaná					
E	- z toho domácnosti					
F	Voda odpadní odv. fakturovaná					
G	- z toho domácnosti					
H	Voda srážková fakturovaná					
I	Voda odpadní čištěná					
J	Pitná nebo odpadní voda převzatá					
K	Pitná nebo odpadní voda předaná					

Řádek	Text	Měrná jedn.	Poznámka	Kalkulovaná cena pro vodné a stočné	
				Voda pitná	Voda odpadní
				Kalkulace	Kalkulace
1	2	2a	2b	4a	7a
11.	JEDNOTKOVÉ NÁKLADY	Kč/m3	ř.10/D nebo ř.10/F+H		
12.	ÚVN	mil.Kč	ř.10		
13.	Kalkulační zisk	mil.Kč			
14.	- podíl kalkul. zisku z ÚVN (orientační ukazatel)	%	ř. 13/ř.12*100		
15.	- z ř.13 na rozvoj a obnovu infrastrukturního majetku	mil.Kč			
16.	Celkem ÚVN + zisk	mil.Kč	ř. 12 + ř. 13		
17.	Voda fakturovaná pitná, odpadní+srážková	mil.m3	ř. D nebo F + H		
18.	CENA pro vodné, stočné	Kč/m3	ř.16 / ř.17		
19.	CENA pro vodné, stočné + 15% DPH	Kč/m3	ř.18 + DPH		

**Aktualizace - Výpočet ceny pro vodné a ceny pro stočné dle Př. č. 19 k vyhl. č. 428/2001 Sb.**

na kalendářní rok: **2028** Platnost: -

I	Příjemce vodného a stočného	ČEVAK a.s., IČ 60849657
II	Provozovatel - název a IČ	ČEVAK a.s., IČ 60849657
III	Vlastník - název IČ	Město Přeštice, IČ 00257125
IV	Formulář A až F	
V	Index 1 až x	
VI	IČPE související s cenou	

Řádek	Nákladové položky	Měrná jedn.	Náklady pro výpočet ceny pro vodné a stočné			
			Voda pitná		Voda odpadní	
			2027	2028	2027	2028
1	2	2a	3	4	6	7
			Úč. Sk.	Kalkul.	Úč. Sk.	Kalkul.
<b>1. Materiál</b>						
1.1	- surová voda podzemní + povrchová					
1.2	- pitná voda převzatá + odpadní voda předaná k čištění					
1.3	- chemikálie					
1.4	- ostatní materiál					
<b>2. Energie</b>						
2.1	- elektrická energie					
2.2	- ostatní energie (plyn, pevná a kapalná energie)					
<b>3. Mzdy</b>						
3.1	- přímé mzdy					
3.2	- ostatní osobní náklady					
<b>4. Ostatní přímé náklady</b>						
4.1	- odpisy					
4.2	- opravy infrastrukturního majetku					
4.3	- nájem infrastrukturního majetku					
4.4	- prostředky obnovy infrastrukturního majetku					
<b>5. Provozní náklady</b>						
5.1	- poplatky za vypouštění odpadních vod					
5.2	- ostatní provozní náklady externí					
5.3	- ostatní provozní náklady ve vlastní režii					
<b>6. Finanční náklady</b>						
<b>7. Finanční výnosy</b>						
<b>8. Výrobní režie</b>						
<b>9. Správní režie</b>						
<b>10. Úplné vlastní náklady</b>						
A	Hodnota souvisejícího infrastrukturního majetku podle VÚME					
B	Pořizovací cena souvisejícího provozního hmotného majetku					
C	Počet pracovníků					
D	Voda pitná fakturovaná					
E	- z toho domácnosti					
F	Voda odpadní odv. fakturovaná					
G	- z toho domácnosti					
H	Voda srážková fakturovaná					
I	Voda odpadní čištěná					
J	Pitná nebo odpadní voda převzatá					
K	Pitná nebo odpadní voda předaná					

Řádek	Text	Měrná jedn.	Poznámka	Kalkulovaná cena pro vodné a stočné	
				Voda pitná	Voda odpadní
				Kalkulace	Kalkulace
1	2	2a	2b	4a	7a
11.	JEDNOTKOVÉ NÁKLADY	Kč/m3	ř.10/D nebo ř.10/F+H		
12.	ÚVN	mil.Kč	ř.10		
13.	Kalkulační zisk	mil.Kč			
14.	- podíl kalkul. zisku z ÚVN (orientační ukazatel)	%	ř. 13/ř.12*100		
15.	- z ř.13 na rozvoj a obnovu infrastrukturního majetku	mil.Kč			
16.	Celkem ÚVN + zisk	mil.Kč	ř. 12 + ř. 13		
17.	Voda fakturovaná pitná, odpadní+srážková	mil.m3	ř. D nebo F + H		
18.	CENA pro vodné, stočné	Kč/m3	ř.16 / ř.17		
19.	CENA pro vodné, stočné + 15% DPH	Kč/m3	ř.18 + DPH		

**Aktualizace - Výpočet ceny pro vodné a ceny pro stočné dle PŘ. č. 19 k vyhl. č. 428/2001 Sb.**

na kalendářní rok: **2029** Platnost: -

I	Příjemce vodného a stočného	ČEVAK a.s., IČ 60849657
II	Provozovatel - název a IČ	ČEVAK a.s., IČ 60849657
III	Vlastník - název IČ	Město Přeštice, IČ 00257125
IV	Formulář A až F	
V	Index 1 až x	
VI	IČPE související s cenou	

Řádek	Nákladové položky	Měrná jedn.	Náklady pro výpočet ceny pro vodné a stočné			
			Voda pitná		Voda odpadní	
			2028	2029	2028	2029
1	2	2a	3	4	6	7
			Úč. Sk.	Kalkul.	Úč. Sk.	Kalkul.
<b>1. Materiál</b>						
1.1	- surová voda podzemní + povrchová					
1.2	- pitná voda převzatá + odpadní voda předaná k čištění					
1.3	- chemikálie					
1.4	- ostatní materiál					
<b>2. Energie</b>						
2.1	- elektrická energie					
2.2	- ostatní energie (plyn, pevná a kapalná energie)					
<b>3. Mzdy</b>						
3.1	- přímé mzdy					
3.2	- ostatní osobní náklady					
<b>4. Ostatní přímé náklady</b>						
4.1	- odpisy					
4.2	- opravy infrastrukturního majetku					
4.3	- nájem infrastrukturního majetku					
4.4	- prostředky obnovy infrastrukturního majetku					
<b>5. Provozní náklady</b>						
5.1	- poplatky za vypouštění odpadních vod					
5.2	- ostatní provozní náklady externí					
5.3	- ostatní provozní náklady ve vlastní režii					
<b>6. Finanční náklady</b>						
<b>7. Finanční výnosy</b>						
<b>8. Výrobní režie</b>						
<b>9. Správní režie</b>						
<b>10. Úplné vlastní náklady</b>						
A	Hodnota souvisejícího infrastrukturního majetku podle VÚME					
B	Pořizovací cena souvisejícího provozního hmotného majetku					
C	Počet pracovníků					
D	Voda pitná fakturovaná					
E	- z toho domácnosti					
F	Voda odpadní odv. fakturovaná					
G	- z toho domácnosti					
H	Voda srážková fakturovaná					
I	Voda odpadní čištěná					
J	Pitná nebo odpadní voda převzatá					
K	Pitná nebo odpadní voda předaná					

Řádek	Text	Měrná jedn.	Poznámka	Kalkulovaná cena pro vodné a stočné	
				Voda pitná	Voda odpadní
				Kalkulace	Kalkulace
1	2	2a	2b	4a	7a
11.	JEDNOTKOVÉ NÁKLADY	Kč/m3	ř.10/D nebo ř.10/F+H		
12.	ÚVN	mil.Kč	ř.10		
13.	Kalkulační zisk	mil.Kč			
14.	- podíl kalkul. zisku z ÚVN (orientační ukazatel)	%	ř. 13/ř.12*100		
15.	- z ř.13 na rozvoj a obnovu infrastrukturního majetku	mil.Kč			
16.	Celkem ÚVN + zisk	mil.Kč	ř. 12 + ř. 13		
17.	Voda fakturovaná pitná, odpadní+srážková	mil.m3	ř. D nebo F + H		
18.	CENA pro vodné, stočné	Kč/m3	ř.16 / ř.17		
19.	CENA pro vodné, stočné + 15% DPH	Kč/m3	ř.18 + DPH		

**Aktualizace - Výpočet ceny pro vodné a ceny pro stočné dle Př. č. 19 k vyhl. č. 428/2001 Sb.**

na kalendářní rok: **2030** Platnost: -

I	Příjemce vodného a stočného	ČEVAK a.s., IČ 60849657
II	Provozovatel - název a IČ	ČEVAK a.s., IČ 60849657
III	Vlastník - název IČ	Město Přeštice, IČ 00257125
IV	Formulář A až F	
V	Index 1 až x	
VI	IČPE související s cenou	

Řádek	Nákladové položky	Měrná jedn.	Náklady pro výpočet ceny pro vodné a stočné			
			Voda pitná		Voda odpadní	
			2029	2030	2029	2030
1	2	2a	3	4	6	7
			Úč. Sk.	Kalkul.	Úč. Sk.	Kalkul.
<b>1. Materiál</b>						
1.1	- surová voda podzemní + povrchová					
1.2	- pitná voda převzatá + odpadní voda předaná k čištění					
1.3	- chemikálie					
1.4	- ostatní materiál					
<b>2. Energie</b>						
2.1	- elektrická energie					
2.2	- ostatní energie (plyn, pevná a kapalná energie)					
<b>3. Mzdy</b>						
3.1	- přímé mzdy					
3.2	- ostatní osobní náklady					
<b>4. Ostatní přímé náklady</b>						
4.1	- odpisy					
4.2	- opravy infrastrukturního majetku					
4.3	- nájem infrastrukturního majetku					
4.4	- prostředky obnovy infrastrukturního majetku					
<b>5. Provozní náklady</b>						
5.1	- poplatky za vypouštění odpadních vod					
5.2	- ostatní provozní náklady externí					
5.3	- ostatní provozní náklady ve vlastní režii					
<b>6. Finanční náklady</b>						
<b>7. Finanční výnosy</b>						
<b>8. Výrobní režie</b>						
<b>9. Správní režie</b>						
<b>10. Úplné vlastní náklady</b>						
A	Hodnota souvisejícího infrastrukturního majetku podle VÚME					
B	Pořizovací cena souvisejícího provozního hmotného majetku					
C	Počet pracovníků					
D	Voda pitná fakturovaná					
E	- z toho domácnosti					
F	Voda odpadní odv. fakturovaná					
G	- z toho domácnosti					
H	Voda srážková fakturovaná					
I	Voda odpadní čištěná					
J	Pitná nebo odpadní voda převzatá					
K	Pitná nebo odpadní voda předaná					

Řádek	Text	Měrná jedn.	Poznámka	Kalkulovaná cena pro vodné a stočné	
				Voda pitná	Voda odpadní
				Kalkulace	Kalkulace
1	2	2a	2b	4a	7a
11.	JEDNOTKOVÉ NÁKLADY	Kč/m3	ř.10/D nebo ř.10/F+H		
12.	ÚVN	mil.Kč	ř.10		
13.	Kalkulační zisk	mil.Kč			
14.	- podíl kalkul. zisku z ÚVN (orientační ukazatel)	%	ř. 13/ř.12*100		
15.	- z ř.13 na rozvoj a obnovu infrastrukturního majetku	mil.Kč			
16.	Celkem ÚVN + zisk	mil.Kč	ř. 12 + ř. 13		
17.	Voda fakturovaná pitná, odpadní+srážková	mil.m3	ř. D nebo F + H		
18.	CENA pro vodné, stočné	Kč/m3	ř.16 / ř.17		
19.	CENA pro vodné, stočné + 15% DPH	Kč/m3	ř.18 + DPH		

**Aktualizace - Výpočet ceny pro vodné a ceny pro stočné dle Př. č. 19 k vyhl. č. 428/2001 Sb.**

na kalendářní rok: **2031** Platnost: -

I	Příjemce vodného a stočného	ČEVAK a.s., IČ 60849657
II	Provozovatel - název a IČ	ČEVAK a.s., IČ 60849657
III	Vlastník - název IČ	Město Přeštice, IČ 00257125
IV	Formulář A až F	
V	Index 1 až x	
VI	IČPE související s cenou	

Řádek	Nákladové položky	Měrná jedn.	Náklady pro výpočet ceny pro vodné a stočné			
			Voda pitná		Voda odpadní	
			2030	2031	2030	2031
1	2	2a	3	4	6	7
			Úč. Sk.	Kalkul.	Úč. Sk.	Kalkul.
<b>1. Materiál</b>						
1.1	- surová voda podzemní + povrchová					
1.2	- pitná voda převzatá + odpadní voda předaná k čištění					
1.3	- chemikálie					
1.4	- ostatní materiál					
<b>2. Energie</b>						
2.1	- elektrická energie					
2.2	- ostatní energie (plyn, pevná a kapalná energie)					
<b>3. Mzdy</b>						
3.1	- přímé mzdy					
3.2	- ostatní osobní náklady					
<b>4. Ostatní přímé náklady</b>						
4.1	- odpisy					
4.2	- opravy infrastrukturního majetku					
4.3	- nájem infrastrukturního majetku					
4.4	- prostředky obnovy infrastrukturního majetku					
<b>5. Provozní náklady</b>						
5.1	- poplatky za vypouštění odpadních vod					
5.2	- ostatní provozní náklady externí					
5.3	- ostatní provozní náklady ve vlastní režii					
<b>6. Finanční náklady</b>						
<b>7. Finanční výnosy</b>						
<b>8. Výrobní režie</b>						
<b>9. Správní režie</b>						
<b>10. Úplné vlastní náklady</b>						
A	Hodnota souvisejícího infrastrukturního majetku podle VÚME					
B	Pořizovací cena souvisejícího provozního hmotného majetku					
C	Počet pracovníků					
D	Voda pitná fakturovaná					
E	- z toho domácnosti					
F	Voda odpadní odv. fakturovaná					
G	- z toho domácnosti					
H	Voda srážková fakturovaná					
I	Voda odpadní čištěná					
J	Pitná nebo odpadní voda převzatá					
K	Pitná nebo odpadní voda předaná					

Řádek	Text	Měrná jedn.	Poznámka	Kalkulovaná cena pro vodné a stočné	
				Voda pitná	Voda odpadní
				Kalkulace	Kalkulace
1	2	2a	2b	4a	7a
11.	JEDNOTKOVÉ NÁKLADY	Kč/m3	ř.10/D nebo ř.10/F+H		
12.	ÚVN	mil.Kč	ř.10		
13.	Kalkulační zisk	mil.Kč			
14.	- podíl kalkul. zisku z ÚVN (orientační ukazatel)	%	ř. 13/ř.12*100		
15.	- z ř.13 na rozvoj a obnovu infrastrukturního majetku	mil.Kč			
16.	Celkem ÚVN + zisk	mil.Kč	ř. 12 + ř. 13		
17.	Voda fakturovaná pitná, odpadní+srážková	mil.m3	ř. D nebo F + H		
18.	CENA pro vodné, stočné	Kč/m3	ř.16 / ř.17		
19.	CENA pro vodné, stočné + 15% DPH	Kč/m3	ř.18 + DPH		



**Aktualizace - Výpočet ceny pro vodné a ceny pro stočné dle Př. č. 19 k vyhl. č. 428/2001 Sb.**

na kalendářní rok: **2032** Platnost: -

I	Příjemce vodného a stočného	ČEVAK a.s., IČ 60849657
II	Provozovatel - název a IČ	ČEVAK a.s., IČ 60849657
III	Vlastník - název IČ	Město Přeštice, IČ 00257125
IV	Formulář A až F	
V	Index 1 až x	
VI	IČPE související s cenou	

Řádek	Nákladové položky	Měrná jedn.	Náklady pro výpočet ceny pro vodné a stočné			
			Voda pitná		Voda odpadní	
			2031	2032	2031	2032
1	2	2a	3	4	6	7
			Úč. Sk.	Kalkul.	Úč. Sk.	Kalkul.
<b>1. Materiál</b>						
1.1	- surová voda podzemní + povrchová					
1.2	- pitná voda převzatá + odpadní voda předaná k čištění					
1.3	- chemikálie					
1.4	- ostatní materiál					
<b>2. Energie</b>						
2.1	- elektrická energie					
2.2	- ostatní energie (plyn, pevná a kapalná energie)					
<b>3. Mzdy</b>						
3.1	- přímé mzdy					
3.2	- ostatní osobní náklady					
<b>4. Ostatní přímé náklady</b>						
4.1	- odpisy					
4.2	- opravy infrastrukturního majetku					
4.3	- nájem infrastrukturního majetku					
4.4	- prostředky obnovy infrastrukturního majetku					
<b>5. Provozní náklady</b>						
5.1	- poplatky za vypouštění odpadních vod					
5.2	- ostatní provozní náklady externí					
5.3	- ostatní provozní náklady ve vlastní režii					
<b>6. Finanční náklady</b>						
<b>7. Finanční výnosy</b>						
<b>8. Výrobní režie</b>						
<b>9. Správní režie</b>						
<b>10. Úplné vlastní náklady</b>						
A	Hodnota souvisejícího infrastrukturního majetku podle VÚME					
B	Pořizovací cena souvisejícího provozního hmotného majetku					
C	Počet pracovníků					
D	Voda pitná fakturovaná					
E	- z toho domácnosti					
F	Voda odpadní odv. fakturovaná					
G	- z toho domácnosti					
H	Voda srážková fakturovaná					
I	Voda odpadní čištěná					
J	Pitná nebo odpadní voda převzatá					
K	Pitná nebo odpadní voda předaná					

Řádek	Text	Měrná jedn.	Poznámka	Kalkulovaná cena pro vodné a stočné	
				Voda pitná	Voda odpadní
				Kalkulace	Kalkulace
1	2	2a	2b	4a	7a
11.	JEDNOTKOVÉ NÁKLADY	Kč/m3	ř.10/D nebo ř.10/F+H		
12.	ÚVN	mil.Kč	ř.10		
13.	Kalkulační zisk	mil.Kč			
14.	- podíl kalkul. zisku z ÚVN (orientační ukazatel)	%	ř. 13/ř.12*100		
15.	- z ř.13 na rozvoj a obnovu infrastrukturního majetku	mil.Kč			
16.	Celkem ÚVN + zisk	mil.Kč	ř. 12 + ř. 13		
17.	Voda fakturovaná pitná, odpadní+srážková	mil.m3	ř. D nebo F + H		
18.	CENA pro vodné, stočné	Kč/m3	ř.16 / ř.17		
19.	CENA pro vodné, stočné + 15% DPH	Kč/m3	ř.18 + DPH		



**POROVNÁNÍ VŠECH POLOŽEK VÝPOČTU (KALKULACE) CEN PRO VODNÉ A STOČNÉ**  
dle Pří. č. 20 k vyhl. č. 428/2001 Sb.

za kalendářní rok: **2022**

Platnost: 01.01.2022 - 31.12.2022

I	Příjemce vodného a stočného	ČEVAK a.s., IČ 60849657
II	Provozovatel - název a IČ	ČEVAK a.s., IČ 60849657
III	Vlastník - název IČ	Město Přeštice, IČ 00257125
IV	Formulář A až F	
V	Index 1 až x	
VI	IČPE související s cenou	

Řádek	Nákladové položky	Měrná jedn.	Náklady pro výpočet ceny pro vodné a stočné					
			Voda pitná			Voda odpadní		
			2022	2022	2022	2022	2022	2022
1	2	2a	3	4	5	6	7	8
			Skuteč.	Kalkul.	Rozdíl	Skuteč.	Kalkul.	Rozdíl
<b>1. Materiál</b>		mil.Kč						
1.1	- surová voda podzemní + povrchová	mil.Kč						
1.2	- pitná voda převzatá + odpadní voda předaná k čištění	mil.Kč						
1.3	- chemikálie	mil.Kč						
1.4	- ostatní materiál	mil.Kč						
<b>2. Energie</b>		mil.Kč						
2.1	- elektrická energie	mil.Kč						
2.2	- ostatní energie (plyn, pevná a kapalná energie)	mil.Kč						
<b>3. Mzdy</b>		mil.Kč						
3.1	- přímé mzdy	mil.Kč						
3.2	- ostatní osobní náklady	mil.Kč						
<b>4. Ostatní přímé náklady</b>		mil.Kč						
4.1	- odpisy	mil.Kč						
4.2	- opravy infrastrukturního majetku	mil.Kč						
4.3	- nájem infrastrukturního majetku	mil.Kč						
4.4	- prostředky obnovy infrastrukturního majetku	mil.Kč						
<b>5. Provozní náklady</b>		mil.Kč						
5.1	- poplatky za vypouštění odpadních vod	mil.Kč						
5.2	- ostatní provozní náklady externí	mil.Kč						
5.3	- ostatní provozní náklady ve vlastní režii	mil.Kč						
<b>6. Finanční náklady</b>		mil.Kč						
<b>7. Finanční výnosy</b>		mil.Kč						
<b>8. Výrobní režie</b>		mil.Kč						
<b>9. Správní režie</b>		mil.Kč						
<b>10. Úplné vlastní náklady</b>		mil.Kč						
A	Hodnota souvisejícího infrastrukturního majetku podle VÚME	mil.Kč						
B	Pořizovací cena souvisejícího provozního hmotného majetku	mil.Kč						
C	Počet pracovníků	osob						
D	Voda pitná fakturovaná	mil.m3						
E	- z toho domácnosti	mil.m3						
F	Voda odpadní odv. fakturovaná	mil.m3						
G	- z toho domácnosti	mil.m3						
H	Voda srážková fakturovaná	mil.m3						
I	Voda odpadní čištěná	mil.m3						
J	Pitná nebo odpadní voda převzatá	mil.m3						
K	Pitná nebo odpadní voda předaná	mil.m3						

Řádek	Text	Měrná jedn.	Poznámka	Kalkulovaná cena pro vodné a stočné			
				Voda pitná		Voda odpadní	
				Skutečnost	Kalkulace	Skutečnost	Kalkulace
1	2	2a	2b	3a	4a	6a	7a
11.	JEDNOTKOVÉ NÁKLADY	Kč/m3	ř.10/D nebo ř.10/F+H				
12.	ÚVN	mil.Kč	ř.10				
13.	Kalkulační zisk	mil.Kč					
14.	- podíl kalkul. zisku z ÚVN (orientační ukazatel)	%	ř. 13/ř.12*100				
15.	- z ř.13 na rozvoj a obnovu infrastrukturního majetku	mil.Kč					
16.	Celkem ÚVN + zisk	mil.Kč	ř. 12 + ř. 13				
17.	Voda fakturovaná pitná, odpadní+srážková	mil.m3	ř. D nebo F + H				
18.	CENA pro vodné, stočné	Kč/m3	ř.16 / ř.17				
19.	CENA pro vodné, stočné + 10% DPH	Kč/m3	ř.18 + DPH				
20.	Prostředky obnovy infrastrukturního majetku	mil.Kč	Tvorba celkem od roku 2009				
			0,000				
			Čerpání celkem od roku 2009				
			0,000				

**POROVNÁNÍ VŠECH POLOŽEK VÝPOČTU (KALKULACE) CEN PRO VODNÉ A STOČNÉ**  
dle Pří. č. 20 k vyhl. č. 428/2001 Sb.

za kalendářní rok: **2023**

Platnost: 01.01.2023 - 31.12.2023

I	Příjemce vodného a stočného	ČEVAK a.s., IČ 60849657
II	Provozovatel - název a IČ	ČEVAK a.s., IČ 60849657
III	Vlastník - název IČ	Město Přestice, IČ 00257125
IV	Formulář A až F	
V	Index 1 až x	
VI	IČPE související s cenou	

Řádek	Nákladové položky	Měrná jedn.	Náklady pro výpočet ceny pro vodné a stočné					
			Voda pitná			Voda odpadní		
			2023	2023	2023	2023	2023	2023
1	2	2a	3	4	5	6	7	8
			Skuteč.	Kalkul.	Rozdíl	Skuteč.	Kalkul.	Rozdíl
<b>1.</b>	<b>Materiál</b>	mil.Kč						
1.1	- surová voda podzemní + povrchová	mil.Kč						
1.2	- pitná voda převzatá + odpadní voda předaná k čištění	mil.Kč						
1.3	- chemikálie	mil.Kč						
1.4	- ostatní materiál	mil.Kč						
<b>2.</b>	<b>Energie</b>	mil.Kč						
2.1	- elektrická energie	mil.Kč						
2.2	- ostatní energie (plyn, pevná a kapalná energie)	mil.Kč						
<b>3.</b>	<b>Mzdy</b>	mil.Kč						
3.1	- přímé mzdy	mil.Kč						
3.2	- ostatní osobní náklady	mil.Kč						
<b>4.</b>	<b>Ostatní přímé náklady</b>	mil.Kč						
4.1	- odpisy	mil.Kč						
4.2	- opravy infrastrukturního majetku	mil.Kč						
4.3	- nájem infrastrukturního majetku	mil.Kč						
4.4	- prostředky obnovy infrastrukturního majetku	mil.Kč						
<b>5.</b>	<b>Provozní náklady</b>	mil.Kč						
5.1	- poplatky za vypouštění odpadních vod	mil.Kč						
5.2	- ostatní provozní náklady externí	mil.Kč						
5.3	- ostatní provozní náklady ve vlastní režii	mil.Kč						
<b>6.</b>	<b>Finanční náklady</b>	mil.Kč						
<b>7.</b>	<b>Finanční výnosy</b>	mil.Kč						
<b>8.</b>	<b>Výrobní režie</b>	mil.Kč						
<b>9.</b>	<b>Správní režie</b>	mil.Kč						
<b>10.</b>	<b>Úplné vlastní náklady</b>	mil.Kč						
A	Hodnota souvisejícího infrastrukturního majetku podle VÚME	mil.Kč						
B	Pořizovací cena souvisejícího provozního hmotného majetku	mil.Kč						
C	Počet pracovníků	osob						
D	Voda pitná fakturovaná	mil.m3						
E	- z toho domácnosti	mil.m3						
F	Voda odpadní odv. fakturovaná	mil.m3						
G	- z toho domácnosti	mil.m3						
H	Voda srážková fakturovaná	mil.m3						
I	Voda odpadní čištěná	mil.m3						
J	Pitná nebo odpadní voda převzatá	mil.m3						
K	Pitná nebo odpadní voda předaná	mil.m3						

Řádek	Text	Měrná jedn.	Poznámka	Kalkulovaná cena pro vodné a stočné			
				Voda pitná		Voda odpadní	
				Skutečnost	Kalkulace	Skutečnost	Kalkulace
1	2	2a	2b	3a	4a	6a	7a
11.	JEDNOTKOVÉ NÁKLADY	Kč/m3	ř.10/D nebo ř.10/F+H				
12.	ÚVN	mil.Kč	ř.10				
13.	Kalkulační zisk	mil.Kč					
14.	- podíl kalkul. zisku z ÚVN (orientační ukazatel)	%	ř. 13/ř.12*100				
15.	- z ř.13 na rozvoj a obnovu infrastrukturního majetku	mil.Kč					
16.	Celkem ÚVN + zisk	mil.Kč	ř. 12 + ř. 13				
17.	Voda fakturovaná pitná, odpadní+srážková	mil.m3	ř. D nebo F + H				
18.	CENA pro vodné, stočné	Kč/m3	ř.16 / ř.17				
19.	CENA pro vodné, stočné + 15% DPH	Kč/m3	ř.18 + DPH				
20.	Prostředky obnovy infrastrukturního majetku	mil.Kč	Tvorba celkem od roku 2009				
			0,000				
			Čerpání celkem od roku 2009				
			0,000				

**POROVNÁNÍ VŠECH POLOŽEK VÝPOČTU (KALKULACE) CEN PRO VODNÉ A STOČNÉ**  
dle Pří. č. 20 k vyhl. č. 428/2001 Sb.

za kalendářní rok: **2024**

Platnost: 01.01.2024 - 31.12.2024

I	Příjemce vodného a stočného	ČEVAK a.s., IČ 60849657
II	Provozovatel - název a IČ	ČEVAK a.s., IČ 60849657
III	Vlastník - název IČ	Město Přestice, IČ 00257125
IV	Formulář A až F	
V	Index 1 až x	
VI	IČPE související s cenou	

Řádek	Nákladové položky	Měrná jedn.	Náklady pro výpočet ceny pro vodné a stočné					
			Voda pitná			Voda odpadní		
			2024	2024	2024	2024	2024	2024
1	2	2a	3	4	5	6	7	8
			Skuteč.	Kalkul.	Rozdíl	Skuteč.	Kalkul.	Rozdíl
<b>1. Materiál</b>		mil.Kč						
1.1	- surová voda podzemní + povrchová	mil.Kč						
1.2	- pitná voda převzatá + odpadní voda předaná k čištění	mil.Kč						
1.3	- chemikálie	mil.Kč						
1.4	- ostatní materiál	mil.Kč						
<b>2. Energie</b>		mil.Kč						
2.1	- elektrická energie	mil.Kč						
2.2	- ostatní energie (plyn, pevná a kapalná energie)	mil.Kč						
<b>3. Mzdy</b>		mil.Kč						
3.1	- přímé mzdy	mil.Kč						
3.2	- ostatní osobní náklady	mil.Kč						
<b>4. Ostatní přímé náklady</b>		mil.Kč						
4.1	- odpisy	mil.Kč						
4.2	- opravy infrastrukturního majetku	mil.Kč						
4.3	- nájem infrastrukturního majetku	mil.Kč						
4.4	- prostředky obnovy infrastrukturního majetku	mil.Kč						
<b>5. Provozní náklady</b>		mil.Kč						
5.1	- poplatky za vypouštění odpadních vod	mil.Kč						
5.2	- ostatní provozní náklady externí	mil.Kč						
5.3	- ostatní provozní náklady ve vlastní režii	mil.Kč						
<b>6. Finanční náklady</b>		mil.Kč						
<b>7. Finanční výnosy</b>		mil.Kč						
<b>8. Výrobní režie</b>		mil.Kč						
<b>9. Správní režie</b>		mil.Kč						
<b>10. Úplné vlastní náklady</b>		mil.Kč						
A	Hodnota souvisejícího infrastrukturního majetku podle VÚME	mil.Kč						
B	Pořizovací cena souvisejícího provozního hmotného majetku	mil.Kč						
C	Počet pracovníků	osob						
D	Voda pitná fakturovaná	mil.m3						
E	- z toho domácnosti	mil.m3						
F	Voda odpadní odv. fakturovaná	mil.m3						
G	- z toho domácnosti	mil.m3						
H	Voda srážková fakturovaná	mil.m3						
I	Voda odpadní čištěná	mil.m3						
J	Pitná nebo odpadní voda převzatá	mil.m3						
K	Pitná nebo odpadní voda předaná	mil.m3						

Řádek	Text	Měrná jedn.	Poznámka	Kalkulovaná cena pro vodné a stočné			
				Voda pitná		Voda odpadní	
				Skutečnost	Kalkulace	Skutečnost	Kalkulace
1	2	2a	2b	3a	4a	6a	7a
11.	JEDNOTKOVÉ NÁKLADY	Kč/m3	ř.10/D nebo ř.10/F+H				
12.	ÚVN	mil.Kč	ř.10				
13.	Kalkulační zisk	mil.Kč					
14.	- podíl kalkul. zisku z ÚVN (orientační ukazatel)	%	ř. 13/ř.12*100				
15.	- z ř.13 na rozvoj a obnovu infrastrukturního majetku	mil.Kč					
16.	Celkem ÚVN + zisk	mil.Kč	ř. 12 + ř. 13				
17.	Voda fakturovaná pitná, odpadní+srážková	mil.m3	ř. D nebo F + H				
18.	CENA pro vodné, stočné	Kč/m3	ř.16 / ř.17				
19.	CENA pro vodné, stočné + 15% DPH	Kč/m3	ř.18 + DPH				
20.	Prostředky obnovy infrastrukturního majetku	mil.Kč	Tvorba celkem od roku 2009				
			0,000				
			Čerpání celkem od roku 2009				
			0,000				

**POROVNÁNÍ VŠECH POLOŽEK VÝPOČTU (KALKULACE) CEN PRO VODNÉ A STOČNÉ**  
dle Pří. č. 20 k vyhl. č. 428/2001 Sb.

za kalendářní rok: **2025**

Platnost: 01.01.2025 - 31.12.2025

I	Příjemce vodného a stočného	ČEVAK a.s., IČ 60849657
II	Provozovatel - název a IČ	ČEVAK a.s., IČ 60849657
III	Vlastník - název IČ	Město Přestice, IČ 00257125
IV	Formulář A až F	
V	Index 1 až x	
VI	IČPE související s cenou	

Řádek	Nákladové položky	Měrná jedn.	Náklady pro výpočet ceny pro vodné a stočné					
			Voda pitná			Voda odpadní		
			2025	2025	2025	2025	2025	2025
1	2	2a	3	4	5	6	7	8
			Skuteč.	Kalkul.	Rozdíl	Skuteč.	Kalkul.	Rozdíl
<b>1.</b>	<b>Materiál</b>	mil.Kč	<b>0,000</b>	<b>0,952</b>	<b>-0,952</b>	<b>0,000</b>	<b>0,540</b>	<b>-0,540</b>
1.1	- surová voda podzemní + povrchová	mil.Kč						
1.2	- pitná voda převzatá + odpadní voda předaná k čištění	mil.Kč						
1.3	- chemikálie	mil.Kč						
1.4	- ostatní materiál	mil.Kč						
<b>2.</b>	<b>Energie</b>	mil.Kč						
2.1	- elektrická energie	mil.Kč						
2.2	- ostatní energie (plyn, pevná a kapalná energie)	mil.Kč						
<b>3.</b>	<b>Mzdy</b>	mil.Kč						
3.1	- přímé mzdy	mil.Kč						
3.2	- ostatní osobní náklady	mil.Kč						
<b>4.</b>	<b>Ostatní přímé náklady</b>	mil.Kč						
4.1	- odpisy	mil.Kč						
4.2	- opravy infrastrukturního majetku	mil.Kč						
4.3	- nájem infrastrukturního majetku	mil.Kč						
4.4	- prostředky obnovy infrastrukturního majetku	mil.Kč						
<b>5.</b>	<b>Provozní náklady</b>	mil.Kč						
5.1	- poplatky za vypouštění odpadních vod	mil.Kč						
5.2	- ostatní provozní náklady externí	mil.Kč						
5.3	- ostatní provozní náklady ve vlastní režii	mil.Kč						
<b>6.</b>	<b>Finanční náklady</b>	mil.Kč						
<b>7.</b>	<b>Finanční výnosy</b>	mil.Kč						
<b>8.</b>	<b>Výrobní režie</b>	mil.Kč						
<b>9.</b>	<b>Správní režie</b>	mil.Kč						
<b>10.</b>	<b>Úplné vlastní náklady</b>	mil.Kč						
A	Hodnota souvisejícího infrastrukturního majetku podle VÚME	mil.Kč						
B	Pořizovací cena souvisejícího provozního hmotného majetku	mil.Kč						
C	Počet pracovníků	osob						
D	Voda pitná fakturovaná	mil.m3						
E	- z toho domácnosti	mil.m3						
F	Voda odpadní odv. fakturovaná	mil.m3						
G	- z toho domácnosti	mil.m3						
H	Voda srážková fakturovaná	mil.m3						
I	Voda odpadní čištěná	mil.m3						
J	Pitná nebo odpadní voda převzatá	mil.m3						
K	Pitná nebo odpadní voda předaná	mil.m3						

Řádek	Text	Měrná jedn.	Poznámka	Kalkulovaná cena pro vodné a stočné			
				Voda pitná		Voda odpadní	
				Skutečnost	Kalkulace	Skutečnost	Kalkulace
1	2	2a	2b	3a	4a	6a	7a
11.	JEDNOTKOVÉ NÁKLADY	Kč/m3	ř.10/D nebo ř.10/F+H				
12.	ÚVN	mil.Kč	ř.10				
13.	Kalkulační zisk	mil.Kč					
14.	- podíl kalkul. zisku z ÚVN (orientační ukazatel)	%	ř. 13/ř.12*100				
15.	- z ř.13 na rozvoj a obnovu infrastrukturního majetku	mil.Kč					
16.	Celkem ÚVN + zisk	mil.Kč	ř. 12 + ř. 13				
17.	Voda fakturovaná pitná, odpadní+srážková	mil.m3	ř. D nebo F + H				
18.	CENA pro vodné, stočné	Kč/m3	ř.16 / ř.17				
19.	CENA pro vodné, stočné + 15% DPH	Kč/m3	ř.18 + DPH				
20.	Prostředky obnovy infrastrukturního majetku	mil.Kč	Tvorba celkem od roku 2009				
			0,000				
			Čerpání celkem od roku 2009				
			0,000				

**POROVNÁNÍ VŠECH POLOŽEK VÝPOČTU (KALKULACE) CEN PRO VODNÉ A STOČNÉ**  
dle Pří. č. 20 k vyhl. č. 428/2001 Sb.

za kalendářní rok: **2026**

Platnost: 01.01.2026 - 31.12.2026

I	Příjemce vodného a stočného	ČEVAK a.s., IČ 60849657
II	Provozovatel - název a IČ	ČEVAK a.s., IČ 60849657
III	Vlastník - název IČ	Město Přeštice, IČ 00257125
IV	Formulář A až F	
V	Index 1 až x	
VI	IČPE související s cenou	

Řádek	Nákladové položky	Měrná jedn.	Náklady pro výpočet ceny pro vodné a stočné					
			Voda pitná			Voda odpadní		
			2026	2026	2026	2026	2026	2026
1	2	2a	3	4	5	6	7	8
			Skuteč.	Kalkul.	Rozdíl	Skuteč.	Kalkul.	Rozdíl
<b>1. Materiál</b>		mil.Kč						
1.1	- surová voda podzemní + povrchová	mil.Kč						
1.2	- pitná voda převzatá + odpadní voda předaná k čištění	mil.Kč						
1.3	- chemikálie	mil.Kč						
1.4	- ostatní materiál	mil.Kč						
<b>2. Energie</b>		mil.Kč						
2.1	- elektrická energie	mil.Kč						
2.2	- ostatní energie (plyn, pevná a kapalná energie)	mil.Kč						
<b>3. Mzdy</b>		mil.Kč						
3.1	- přímé mzdy	mil.Kč						
3.2	- ostatní osobní náklady	mil.Kč						
<b>4. Ostatní přímé náklady</b>		mil.Kč						
4.1	- odpisy	mil.Kč						
4.2	- opravy infrastrukturního majetku	mil.Kč						
4.3	- nájem infrastrukturního majetku	mil.Kč						
4.4	- prostředky obnovy infrastrukturního majetku	mil.Kč						
<b>5. Provozní náklady</b>		mil.Kč						
5.1	- poplatky za vypouštění odpadních vod	mil.Kč						
5.2	- ostatní provozní náklady externí	mil.Kč						
5.3	- ostatní provozní náklady ve vlastní režii	mil.Kč						
<b>6. Finanční náklady</b>		mil.Kč						
<b>7. Finanční výnosy</b>		mil.Kč						
<b>8. Výrobní režie</b>		mil.Kč						
<b>9. Správní režie</b>		mil.Kč						
<b>10. Úplné vlastní náklady</b>		mil.Kč						
A	Hodnota souvisejícího infrastrukturního majetku podle VÚME	mil.Kč						
B	Pořizovací cena souvisejícího provozního hmotného majetku	mil.Kč						
C	Počet pracovníků	osob						
D	Voda pitná fakturovaná	mil.m3						
E	- z toho domácnosti	mil.m3						
F	Voda odpadní odv. fakturovaná	mil.m3						
G	- z toho domácnosti	mil.m3						
H	Voda srážková fakturovaná	mil.m3						
I	Voda odpadní čištěná	mil.m3						
J	Pitná nebo odpadní voda převzatá	mil.m3						
K	Pitná nebo odpadní voda předaná	mil.m3						

Řádek	Text	Měrná jedn.	Poznámka	Kalkulovaná cena pro vodné a stočné			
				Voda pitná		Voda odpadní	
				Skutečnost	Kalkulace	Skutečnost	Kalkulace
1	2	2a	2b	3a	4a	6a	7a
11.	JEDNOTKOVÉ NÁKLADY	Kč/m3	ř.10/D nebo ř.10/F+H				
12.	ÚVN	mil.Kč	ř.10				
13.	Kalkulační zisk	mil.Kč					
14.	- podíl kalkul. zisku z ÚVN (orientační ukazatel)	%	ř. 13/ř.12*100				
15.	- z ř.13 na rozvoj a obnovu infrastrukturního majetku	mil.Kč					
16.	Celkem ÚVN + zisk	mil.Kč	ř. 12 + ř. 13				
17.	Voda fakturovaná pitná, odpadní+srážková	mil.m3	ř. D nebo F + H				
18.	CENA pro vodné, stočné	Kč/m3	ř.16 / ř.17				
19.	CENA pro vodné, stočné + 15% DPH	Kč/m3	ř.18 + DPH				
20.	Prostředky obnovy infrastrukturního majetku	mil.Kč	Tvorba celkem od roku 2009				
			0,000				
			Čerpání celkem od roku 2009				
0,000							

**POROVNÁNÍ VŠECH POLOŽEK VÝPOČTU (KALKULACE) CEN PRO VODNÉ A STOČNÉ**  
dle Pří. č. 20 k vyhl. č. 428/2001 Sb.

za kalendářní rok: **2027**

Platnost: 01.01.2027 - 31.12.2027

I	Příjemce vodného a stočného	ČEVAK a.s., IČ 60849657
II	Provozovatel - název a IČ	ČEVAK a.s., IČ 60849657
III	Vlastník - název IČ	Město Přestice, IČ 00257125
IV	Formulář A až F	
V	Index 1 až x	
VI	IČPE související s cenou	

Řádek	Nákladové položky	Měrná jedn.	Náklady pro výpočet ceny pro vodné a stočné					
			Voda pitná			Voda odpadní		
			2027	2027	2027	2027	2027	2027
1	2	2a	3	4	5	6	7	8
			Skuteč.	Kalkul.	Rozdíl	Skuteč.	Kalkul.	Rozdíl
<b>1. Materiál</b>		mil.Kč						
1.1	- surová voda podzemní + povrchová	mil.Kč						
1.2	- pitná voda převzatá + odpadní voda předaná k čištění	mil.Kč						
1.3	- chemikálie	mil.Kč						
1.4	- ostatní materiál	mil.Kč						
<b>2. Energie</b>		mil.Kč						
2.1	- elektrická energie	mil.Kč						
2.2	- ostatní energie (plyn, pevná a kapalná energie)	mil.Kč						
<b>3. Mzdy</b>		mil.Kč						
3.1	- přímé mzdy	mil.Kč						
3.2	- ostatní osobní náklady	mil.Kč						
<b>4. Ostatní přímé náklady</b>		mil.Kč						
4.1	- odpisy	mil.Kč						
4.2	- opravy infrastrukturního majetku	mil.Kč						
4.3	- nájem infrastrukturního majetku	mil.Kč						
4.4	- prostředky obnovy infrastrukturního majetku	mil.Kč						
<b>5. Provozní náklady</b>		mil.Kč						
5.1	- poplatky za vypouštění odpadních vod	mil.Kč						
5.2	- ostatní provozní náklady externí	mil.Kč						
5.3	- ostatní provozní náklady ve vlastní režii	mil.Kč						
<b>6. Finanční náklady</b>		mil.Kč						
<b>7. Finanční výnosy</b>		mil.Kč						
<b>8. Výrobní režie</b>		mil.Kč						
<b>9. Správní režie</b>		mil.Kč						
<b>10. Úplné vlastní náklady</b>		mil.Kč						
A	Hodnota souvisejícího infrastrukturního majetku podle VÚME	mil.Kč						
B	Pořizovací cena souvisejícího provozního hmotného majetku	mil.Kč						
C	Počet pracovníků	osob						
D	Voda pitná fakturovaná	mil.m3						
E	- z toho domácnosti	mil.m3						
F	Voda odpadní odv. fakturovaná	mil.m3						
G	- z toho domácnosti	mil.m3						
H	Voda srážková fakturovaná	mil.m3						
I	Voda odpadní čištěná	mil.m3						
J	Pitná nebo odpadní voda převzatá	mil.m3						
K	Pitná nebo odpadní voda předaná	mil.m3						

Řádek	Text	Měrná jedn.	Poznámka	Kalkulovaná cena pro vodné a stočné			
				Voda pitná		Voda odpadní	
				Skutečnost	Kalkulace	Skutečnost	Kalkulace
1	2	2a	2b	3a	4a	6a	7a
11.	JEDNOTKOVÉ NÁKLADY	Kč/m3	ř.10/D nebo ř.10/F+H				
12.	ÚVN	mil.Kč	ř.10				
13.	Kalkulační zisk	mil.Kč					
14.	- podíl kalkul. zisku z ÚVN (orientační ukazatel)	%	ř. 13/ř.12*100				
15.	- z ř.13 na rozvoj a obnovu infrastrukturního majetku	mil.Kč					
16.	Celkem ÚVN + zisk	mil.Kč	ř. 12 + ř. 13				
17.	Voda fakturovaná pitná, odpadní+srážková	mil.m3	ř. D nebo F + H				
18.	CENA pro vodné, stočné	Kč/m3	ř.16 / ř.17				
19.	CENA pro vodné, stočné + 15% DPH	Kč/m3	ř.18 + DPH				
20.	Prostředky obnovy infrastrukturního majetku	mil.Kč	Tvorba celkem od roku 2009				
				0,000			
			Čerpání celkem od roku 2009				
				0,000			



**POROVNÁNÍ VŠECH POLOŽEK VÝPOČTU (KALKULACE) CEN PRO VODNÉ A STOČNÉ**  
dle Pří. č. 20 k vyhl. č. 428/2001 Sb.

za kalendářní rok: **2028**

Platnost: 01.01.2028 - 31.12.2028

I	Příjemce vodného a stočného	ČEVAK a.s., IČ 60849657
II	Provozovatel - název a IČ	ČEVAK a.s., IČ 60849657
III	Vlastník - název IČ	Město Přeštice, IČ 00257125
IV	Formulář A až F	
V	Index 1 až x	
VI	IČPE související s cenou	

Řádek	Nákladové položky	Měrná jedn.	Náklady pro výpočet ceny pro vodné a stočné					
			Voda pitná			Voda odpadní		
			2028	2028	2028	2028	2028	2028
1	2	2a	3	4	5	6	7	8
			Skuteč.	Kalkul.	Rozdíl	Skuteč.	Kalkul.	Rozdíl
<b>1.</b>	<b>Materiál</b>	<b>mil.Kč</b>						
1.1	- surová voda podzemní + povrchová	mil.Kč						
1.2	- pitná voda převzatá + odpadní voda předaná k čištění	mil.Kč						
1.3	- chemikálie	mil.Kč						
1.4	- ostatní materiál	mil.Kč						
<b>2.</b>	<b>Energie</b>	<b>mil.Kč</b>						
2.1	- elektrická energie	mil.Kč						
2.2	- ostatní energie (plyn, pevná a kapalná energie)	mil.Kč						
<b>3.</b>	<b>Mzdy</b>	<b>mil.Kč</b>						
3.1	- přímé mzdy	mil.Kč						
3.2	- ostatní osobní náklady	mil.Kč						
<b>4.</b>	<b>Ostatní přímé náklady</b>	<b>mil.Kč</b>						
4.1	- odpisy	mil.Kč						
4.2	- opravy infrastrukturního majetku	mil.Kč						
4.3	- nájem infrastrukturního majetku	mil.Kč						
4.4	- prostředky obnovy infrastrukturního majetku	mil.Kč						
<b>5.</b>	<b>Provozní náklady</b>	<b>mil.Kč</b>						
5.1	- poplatky za vypouštění odpadních vod	mil.Kč						
5.2	- ostatní provozní náklady externí	mil.Kč						
5.3	- ostatní provozní náklady ve vlastní režii	mil.Kč						
<b>6.</b>	<b>Finanční náklady</b>	<b>mil.Kč</b>						
<b>7.</b>	<b>Finanční výnosy</b>	<b>mil.Kč</b>						
<b>8.</b>	<b>Výrobní režie</b>	<b>mil.Kč</b>						
<b>9.</b>	<b>Správní režie</b>	<b>mil.Kč</b>						
<b>10.</b>	<b>Úplné vlastní náklady</b>	<b>mil.Kč</b>						
A	Hodnota souvisejícího infrastrukturního majetku podle VÚME	mil.Kč						
B	Pořizovací cena souvisejícího provozního hmotného majetku	mil.Kč						
C	Počet pracovníků	osob						
D	Voda pitná fakturovaná	mil.m3						
E	- z toho domácností	mil.m3						
F	Voda odpadní odv. fakturovaná	mil.m3						
G	- z toho domácností	mil.m3						
H	Voda srážková fakturovaná	mil.m3						
I	Voda odpadní čištěná	mil.m3						
J	Pitná nebo odpadní voda převzatá	mil.m3						
K	Pitná nebo odpadní voda předaná	mil.m3						

Řádek	Text	Měrná jedn.	Poznámka	Kalkulovaná cena pro vodné a stočné			
				Voda pitná		Voda odpadní	
				Skutečnost	Kalkulace	Skutečnost	Kalkulace
1	2	2a	2b	3a	4a	6a	7a
11.	JEDNOTKOVÉ NÁKLADY	Kč/m3	ř.10/D nebo ř.10/F+H				
12.	ÚVN	mil.Kč	ř.10				
13.	Kalkulační zisk	mil.Kč					
14.	- podíl kalkul. zisku z ÚVN (orientační ukazatel)	%	ř. 13/ř.12*100				
15.	- z ř.13 na rozvoj a obnovu infrastrukturního majetku	mil.Kč					
16.	Celkem ÚVN + zisk	mil.Kč	ř. 12 + ř. 13				
17.	Voda fakturovaná pitná, odpadní+srážková	mil.m3	ř. D nebo F + H				
18.	CENA pro vodné, stočné	Kč/m3	ř.16 / ř.17				
19.	CENA pro vodné, stočné + 15% DPH	Kč/m3	ř.18 + DPH				
20.	Prostředky obnovy infrastrukturního majetku	mil.Kč	Tvorba celkem od roku 2009				
			0,000				
			Čerpání celkem od roku 2009				
			0,000				

**POROVNÁNÍ VŠECH POLOŽEK VÝPOČTU (KALKULACE) CEN PRO VODNÉ A STOČNÉ**  
dle Pří. č. 20 k vyhl. č. 428/2001 Sb.

za kalendářní rok: **2029**

Platnost: 01.01.2029 - 31.12.2029

I	Příjemce vodného a stočného	ČEVAK a.s., IČ 60849657
II	Provozovatel - název a IČ	ČEVAK a.s., IČ 60849657
III	Vlastník - název IČ	Město Přeštice, IČ 00257125
IV	Formulář A až F	
V	Index 1 až x	
VI	IČPE související s cenou	

Řádek	Nákladové položky	Měrná jedn.	Náklady pro výpočet ceny pro vodné a stočné					
			Voda pitná			Voda odpadní		
			2029	2029	2029	2029	2029	2029
1	2	2a	3	4	5	6	7	8
			Skuteč.	Kalkul.	Rozdíl	Skuteč.	Kalkul.	Rozdíl
<b>1. Materiál</b>		mil.Kč						
1.1	- surová voda podzemní + povrchová	mil.Kč						
1.2	- pitná voda převzatá + odpadní voda předaná k čištění	mil.Kč						
1.3	- chemikálie	mil.Kč						
1.4	- ostatní materiál	mil.Kč						
<b>2. Energie</b>		mil.Kč						
2.1	- elektrická energie	mil.Kč						
2.2	- ostatní energie (plyn, pevná a kapalná energie)	mil.Kč						
<b>3. Mzdy</b>		mil.Kč						
3.1	- přímé mzdy	mil.Kč						
3.2	- ostatní osobní náklady	mil.Kč						
<b>4. Ostatní přímé náklady</b>		mil.Kč						
4.1	- odpisy	mil.Kč						
4.2	- opravy infrastrukturního majetku	mil.Kč						
4.3	- nájem infrastrukturního majetku	mil.Kč						
4.4	- prostředky obnovy infrastrukturního majetku	mil.Kč						
<b>5. Provozní náklady</b>		mil.Kč						
5.1	- poplatky za vypouštění odpadních vod	mil.Kč						
5.2	- ostatní provozní náklady externí	mil.Kč						
5.3	- ostatní provozní náklady ve vlastní režii	mil.Kč						
<b>6. Finanční náklady</b>		mil.Kč						
<b>7. Finanční výnosy</b>		mil.Kč						
<b>8. Výrobní režie</b>		mil.Kč						
<b>9. Správní režie</b>		mil.Kč						
<b>10. Úplné vlastní náklady</b>		mil.Kč						
A	Hodnota souvisejícího infrastrukturního majetku podle VÚME	mil.Kč						
B	Pořizovací cena souvisejícího provozního hmotného majetku	mil.Kč						
C	Počet pracovníků	osob						
D	Voda pitná fakturovaná	mil.m3						
E	- z toho domácnosti	mil.m3						
F	Voda odpadní odv. fakturovaná	mil.m3						
G	- z toho domácnosti	mil.m3						
H	Voda srážková fakturovaná	mil.m3						
I	Voda odpadní čištěná	mil.m3						
J	Pitná nebo odpadní voda převzatá	mil.m3						
K	Pitná nebo odpadní voda předaná	mil.m3						

Řádek	Text	Měrná jedn.	Poznámka	Kalkulovaná cena pro vodné a stočné			
				Voda pitná		Voda odpadní	
				Skutečnost	Kalkulace	Skutečnost	Kalkulace
1	2	2a	2b	3a	4a	6a	7a
11.	JEDNOTKOVÉ NÁKLADY	Kč/m3	ř.10/D nebo ř.10/F+H				
12.	ÚVN	mil.Kč	ř.10				
13.	Kalkulační zisk	mil.Kč					
14.	- podíl kalkul. zisku z ÚVN (orientační ukazatel)	%	ř. 13/ř.12*100				
15.	- z ř.13 na rozvoj a obnovu infrastrukturního majetku	mil.Kč					
16.	Celkem ÚVN + zisk	mil.Kč	ř. 12 + ř. 13				
17.	Voda fakturovaná pitná, odpadní+srážková	mil.m3	ř. D nebo F + H				
18.	CENA pro vodné, stočné	Kč/m3	ř.16 / ř.17				
19.	CENA pro vodné, stočné + 15% DPH	Kč/m3	ř.18 + DPH				
20.	Prostředky obnovy infrastrukturního majetku	mil.Kč	Tvorba celkem od roku 2009				
			0,000				
			Čerpání celkem od roku 2009				
			0,000				

**POROVNÁNÍ VŠECH POLOŽEK VÝPOČTU (KALKULACE) CEN PRO VODNÉ A STOČNÉ**  
dle Pří. č. 20 k vyhl. č. 428/2001 Sb.

za kalendářní rok: **2030**

Platnost: 01.01.2030 - 31.12.2030

I	Příjemce vodného a stočného	ČEVAK a.s., IČ 60849657
II	Provozovatel - název a IČ	ČEVAK a.s., IČ 60849657
III	Vlastník - název IČ	Město Přestice, IČ 00257125
IV	Formulář A až F	
V	Index 1 až x	
VI	IČPE související s cenou	

Řádek	Nákladové položky	Měrná jedn.	Náklady pro výpočet ceny pro vodné a stočné					
			Voda pitná			Voda odpadní		
			2030	2030	2030	2030	2030	2030
1	2	2a	3	4	5	6	7	8
			Skuteč.	Kalkul.	Rozdíl	Skuteč.	Kalkul.	Rozdíl
<b>1. Materiál</b>		mil.Kč						
1.1	- surová voda podzemní + povrchová	mil.Kč						
1.2	- pitná voda převzatá + odpadní voda předaná k čištění	mil.Kč						
1.3	- chemikálie	mil.Kč						
1.4	- ostatní materiál	mil.Kč						
<b>2. Energie</b>		mil.Kč						
2.1	- elektrická energie	mil.Kč						
2.2	- ostatní energie (plyn, pevná a kapalná energie)	mil.Kč						
<b>3. Mzdy</b>		mil.Kč						
3.1	- přímé mzdy	mil.Kč						
3.2	- ostatní osobní náklady	mil.Kč						
<b>4. Ostatní přímé náklady</b>		mil.Kč						
4.1	- odpisy	mil.Kč						
4.2	- opravy infrastrukturního majetku	mil.Kč						
4.3	- nájem infrastrukturního majetku	mil.Kč						
4.4	- prostředky obnovy infrastrukturního majetku	mil.Kč						
<b>5. Provozní náklady</b>		mil.Kč						
5.1	- poplatky za vypouštění odpadních vod	mil.Kč						
5.2	- ostatní provozní náklady externí	mil.Kč						
5.3	- ostatní provozní náklady ve vlastní režii	mil.Kč						
<b>6. Finanční náklady</b>		mil.Kč						
<b>7. Finanční výnosy</b>		mil.Kč						
<b>8. Výrobní režie</b>		mil.Kč						
<b>9. Správní režie</b>		mil.Kč						
<b>10. Úplné vlastní náklady</b>		mil.Kč						
A	Hodnota souvisejícího infrastrukturního majetku podle VÚME	mil.Kč						
B	Pořizovací cena souvisejícího provozního hmotného majetku	mil.Kč						
C	Počet pracovníků	osob						
D	Voda pitná fakturovaná	mil.m3						
E	- z toho domácnosti	mil.m3						
F	Voda odpadní odv. fakturovaná	mil.m3						
G	- z toho domácnosti	mil.m3						
H	Voda srážková fakturovaná	mil.m3						
I	Voda odpadní čištěná	mil.m3						
J	Pitná nebo odpadní voda převzatá	mil.m3						
K	Pitná nebo odpadní voda předaná	mil.m3						

Řádek	Text	Měrná jedn.	Poznámka	Kalkulovaná cena pro vodné a stočné			
				Voda pitná		Voda odpadní	
				Skutečnost	Kalkulace	Skutečnost	Kalkulace
1	2	2a	2b	3a	4a	6a	7a
11.	JEDNOTKOVÉ NÁKLADY	Kč/m3	ř.10/D nebo ř.10/F+H				
12.	ÚVN	mil.Kč	ř.10				
13.	Kalkulační zisk	mil.Kč					
14.	- podíl kalkul. zisku z ÚVN (orientační ukazatel)	%	ř. 13/ř.12*100				
15.	- z ř.13 na rozvoj a obnovu infrastrukturního majetku	mil.Kč					
16.	Celkem ÚVN + zisk	mil.Kč	ř. 12 + ř. 13				
17.	Voda fakturovaná pitná, odpadní+srážková	mil.m3	ř. D nebo F + H				
18.	CENA pro vodné, stočné	Kč/m3	ř.16 / ř.17				
19.	CENA pro vodné, stočné + 15% DPH	Kč/m3	ř.18 + DPH				
20.	Prostředky obnovy infrastrukturního majetku	mil.Kč	Tvorba celkem od roku 2009				
			0,000				
			Čerpání celkem od roku 2009				
0,000							

**POROVNÁNÍ VŠECH POLOŽEK VÝPOČTU (KALKULACE) CEN PRO VODNÉ A STOČNÉ**  
dle Pří. č. 20 k vyhl. č. 428/2001 Sb.

za kalendářní rok: **2031**

Platnost: 01.01.2031 - 31.12.2031

I	Příjemce vodného a stočného	ČEVAK a.s., IČ 60849657
II	Provozovatel - název a IČ	ČEVAK a.s., IČ 60849657
III	Vlastník - název IČ	Město Přestice, IČ 00257125
IV	Formulář A až F	
V	Index 1 až x	
VI	IČPE související s cenou	

Řádek	Nákladové položky	Měrná jedn.	Náklady pro výpočet ceny pro vodné a stočné					
			Voda pitná			Voda odpadní		
			2031	2031	2031	2031	2031	2031
1	2	2a	3	4	5	6	7	8
			Skuteč.	Kalkul.	Rozdíl	Skuteč.	Kalkul.	Rozdíl
<b>1. Materiál</b>		mil.Kč						
1.1	- surová voda podzemní + povrchová	mil.Kč						
1.2	- pitná voda převzatá + odpadní voda předaná k čištění	mil.Kč						
1.3	- chemikálie	mil.Kč						
1.4	- ostatní materiál	mil.Kč						
<b>2. Energie</b>		mil.Kč						
2.1	- elektrická energie	mil.Kč						
2.2	- ostatní energie (plyn, pevná a kapalná energie)	mil.Kč						
<b>3. Mzdy</b>		mil.Kč						
3.1	- přímé mzdy	mil.Kč						
3.2	- ostatní osobní náklady	mil.Kč						
<b>4. Ostatní přímé náklady</b>		mil.Kč						
4.1	- odpisy	mil.Kč						
4.2	- opravy infrastrukturního majetku	mil.Kč						
4.3	- nájem infrastrukturního majetku	mil.Kč						
4.4	- prostředky obnovy infrastrukturního majetku	mil.Kč						
<b>5. Provozní náklady</b>		mil.Kč						
5.1	- poplatky za vypouštění odpadních vod	mil.Kč						
5.2	- ostatní provozní náklady externí	mil.Kč						
5.3	- ostatní provozní náklady ve vlastní režii	mil.Kč						
<b>6. Finanční náklady</b>		mil.Kč						
<b>7. Finanční výnosy</b>		mil.Kč						
<b>8. Výrobní režie</b>		mil.Kč						
<b>9. Správní režie</b>		mil.Kč						
<b>10. Úplné vlastní náklady</b>		mil.Kč						
A	Hodnota souvisejícího infrastrukturního majetku podle VÚME	mil.Kč						
B	Pořizovací cena souvisejícího provozního hmotného majetku	mil.Kč						
C	Počet pracovníků	osob						
D	Voda pitná fakturovaná	mil.m3						
E	- z toho domácnosti	mil.m3						
F	Voda odpadní odv. fakturovaná	mil.m3						
G	- z toho domácnosti	mil.m3						
H	Voda srážková fakturovaná	mil.m3						
I	Voda odpadní čištěná	mil.m3						
J	Pitná nebo odpadní voda převzatá	mil.m3						
K	Pitná nebo odpadní voda předaná	mil.m3						

Řádek	Text	Měrná jedn.	Poznámka	Kalkulovaná cena pro vodné a stočné			
				Voda pitná		Voda odpadní	
				Skutečnost	Kalkulace	Skutečnost	Kalkulace
1	2	2a	2b	3a	4a	6a	7a
11.	JEDNOTKOVÉ NÁKLADY	Kč/m3	ř.10/D nebo ř.10/F+H				
12.	ÚVN	mil.Kč	ř.10				
13.	Kalkulační zisk	mil.Kč					
14.	- podíl kalkul. zisku z ÚVN (orientační ukazatel)	%	ř. 13/ř.12*100				
15.	- z ř.13 na rozvoj a obnovu infrastrukturního majetku	mil.Kč					
16.	Celkem ÚVN + zisk	mil.Kč	ř. 12 + ř. 13				
17.	Voda fakturovaná pitná, odpadní+srážková	mil.m3	ř. D nebo F + H				
18.	CENA pro vodné, stočné	Kč/m3	ř.16 / ř.17				
19.	CENA pro vodné, stočné + 15% DPH	Kč/m3	ř.18 + DPH				
20.	Prostředky obnovy infrastrukturního majetku	mil.Kč	Tvorba celkem od roku 2009				
			0,000				
			Čerpání celkem od roku 2009				
			0,000				

**POROVNÁNÍ VŠECH POLOŽEK VÝPOČTU (KALKULACE) CEN PRO VODNÉ A STOČNÉ**  
dle Pří. č. 20 k vyhl. č. 428/2001 Sb.

za kalendářní rok: **2032**

Platnost: -

I	Příjemce vodného a stočného	ČEVAK a.s., IČ 60849657
II	Provozovatel - název a IČ	ČEVAK a.s., IČ 60849657
III	Vlastník - název IČ	Město Přeštice, IČ 00257125
IV	Formulář A až F	
V	Index 1 až x	
VI	IČPE související s cenou	

Řádek	Nákladové položky	Měrná jedn.	Náklady pro výpočet ceny pro vodné a stočné					
			Voda pitná			Voda odpadní		
			2032	2032	2032	2032	2032	2032
1	2	2a	3	4	5	6	7	8
			Skuteč.	Kalkul.	Rozdíl	Skuteč.	Kalkul.	Rozdíl
<b>1. Materiál</b>		mil.Kč						
1.1	- surová voda podzemní + povrchová	mil.Kč						
1.2	- pitná voda převzatá + odpadní voda předaná k čištění	mil.Kč						
1.3	- chemikálie	mil.Kč						
1.4	- ostatní materiál	mil.Kč						
<b>2. Energie</b>		mil.Kč						
2.1	- elektrická energie	mil.Kč						
2.2	- ostatní energie (plyn, pevná a kapalná energie)	mil.Kč						
<b>3. Mzdy</b>		mil.Kč						
3.1	- přímé mzdy	mil.Kč						
3.2	- ostatní osobní náklady	mil.Kč						
<b>4. Ostatní přímé náklady</b>		mil.Kč						
4.1	- odpisy	mil.Kč						
4.2	- opravy infrastrukturního majetku	mil.Kč						
4.3	- nájem infrastrukturního majetku	mil.Kč						
4.4	- prostředky obnovy infrastrukturního majetku	mil.Kč						
<b>5. Provozní náklady</b>		mil.Kč						
5.1	- poplatky za vypouštění odpadních vod	mil.Kč						
5.2	- ostatní provozní náklady externí	mil.Kč						
5.3	- ostatní provozní náklady ve vlastní režii	mil.Kč						
<b>6. Finanční náklady</b>		mil.Kč						
<b>7. Finanční výnosy</b>		mil.Kč						
<b>8. Výrobní režie</b>		mil.Kč						
<b>9. Správní režie</b>		mil.Kč						
<b>10. Úplné vlastní náklady</b>		mil.Kč						
A	Hodnota souvisejícího infrastrukturního majetku podle VÚME	mil.Kč						
B	Pořizovací cena souvisejícího provozního hmotného majetku	mil.Kč						
C	Počet pracovníků	osob						
D	Voda pitná fakturovaná	mil.m3						
E	- z toho domácnosti	mil.m3						
F	Voda odpadní odv. fakturovaná	mil.m3						
G	- z toho domácnosti	mil.m3						
H	Voda srážková fakturovaná	mil.m3						
I	Voda odpadní čištěná	mil.m3						
J	Pitná nebo odpadní voda převzatá	mil.m3						
K	Pitná nebo odpadní voda předaná	mil.m3						

Řádek	Text	Měrná jedn.	Poznámka	Kalkulovaná cena pro vodné a stočné			
				Voda pitná		Voda odpadní	
				Skutečnost	Kalkulace	Skutečnost	Kalkulace
1	2	2a	2b	3a	4a	6a	7a
11.	JEDNOTKOVÉ NÁKLADY	Kč/m3	ř.10/D nebo ř.10/F+H				
12.	ÚVN	mil.Kč	ř.10				
13.	Kalkulační zisk	mil.Kč					
14.	- podíl kalkul. zisku z ÚVN (orientační ukazatel)	%	ř. 13/ř.12*100				
15.	- z ř.13 na rozvoj a obnovu infrastrukturního majetku	mil.Kč					
16.	Celkem ÚVN + zisk	mil.Kč	ř. 12 + ř. 13				
17.	Voda fakturovaná pitná, odpadní+srážková	mil.m3	ř. D nebo F + H				
18.	CENA pro vodné, stočné	Kč/m3	ř.16 / ř.17				
19.	CENA pro vodné, stočné + 15% DPH	Kč/m3	ř.18 + DPH				
20.	Prostředky obnovy infrastrukturního majetku	mil.Kč	Tvorba celkem od roku 2009				
			0,000				
			Čerpání celkem od roku 2009				
			0,000				



Úspory		2022	2022
		Voda pitná	Voda odpadní
a.	Cena pro vodné, stočné bez DPH (Kalkulace) [Kč/m3]		
b.	Voda fakturovaná pitná, odpadní+srážková (Skutečnost) [mil. m3]		
c.	Voda fakturovaná pitná, odpadní+srážková (Kalkulace) [mil. m3]		
d.	ÚVN-N (Kalkulace) [mil. Kč]		
e.	ÚVN-N (Skutečnost) [mil. Kč]		
f.	Úspory v roce jejich uplatnění v Kalkulaci [mil. Kč]		
<b>Částka k dělení [mil. Kč]</b>			
= (a*b-a*c)+(d-e)-f			
Úspora / ztráta provozovatele		p/	
Podíl úspor z ÚVN-N (Kalkulace) [%]			
Podíl úspor připadající Odběratelům/Vlastníkovi [mil. Kč]			
Pásmo dělení úspor I - do 5% ÚVN-N včetně (dělení 50:50)			
Pásmo dělení úspor II - od 5% do 10% ÚVN-N včetně (dělení 80:20)			
Pásmo dělení úspor III - od 10% ÚVN-N (dělení 100:0)			
<b>Celkový podíl úspor připadající Odběratelům/Vlastníkovi [mil. Kč]</b>			

Úspory		2023	2023
		Voda pitná	Voda odpadní
a.	Cena pro vodné, stočné bez DPH (Kalkulace) [Kč/m3]		
b.	Voda fakturovaná pitná, odpadní+srážková (Skutečnost) [mil. m3]		
c.	Voda fakturovaná pitná, odpadní+srážková (Kalkulace) [mil. m3]		
d.	ÚVN-N (Kalkulace) [mil. Kč]		
e.	ÚVN-N (Skutečnost) [mil. Kč]		
f.	Úspory v roce jejich uplatnění v Kalkulaci [mil. Kč]		
<b>Částka k dělení [mil. Kč]</b>			
= (a*b-a*c)+(d-e)-f			
Úspora / ztráta provozovatele			
Podíl úspor z ÚVN-N (Kalkulace) [%]			
Podíl úspor připadající Odběratelům/Vlastníkovi [mil. Kč]			
Pásmo dělení úspor I - do 5% ÚVN-N včetně (dělení 50:50)			
Pásmo dělení úspor II - od 5% do 10% ÚVN-N včetně (dělení 80:20)			
Pásmo dělení úspor III - od 10% ÚVN-N (dělení 100:0)			
<b>Celkový podíl úspor připadající Odběratelům/Vlastníkovi [mil. Kč]</b>			

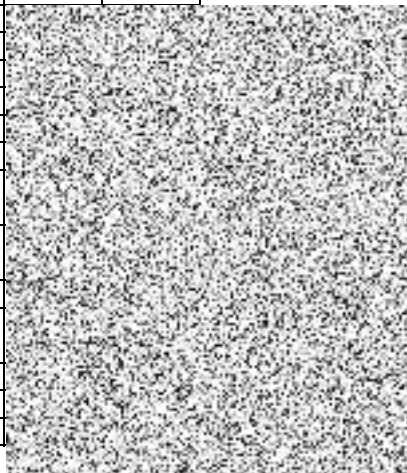



Úspory		2024	2024
		Voda pitná	Voda odpadní
a.	Cena pro vodné, stočné bez DPH (Kalkulace) [Kč/m3]		
b.	Voda fakturovaná pitná, odpadní+srážková (Skutečnost) [mil. m3]		
c.	Voda fakturovaná pitná, odpadní+srážková (Kalkulace) [mil. m3]		
d.	ÚVN-N (Kalkulace) [mil. Kč]		
e.	ÚVN-N (Skutečnost) [mil. Kč]		
f.	Úspory v roce jejich uplatnění v Kalkulaci [mil. Kč]		
<b>Částka k dělení [mil. Kč]</b>			
= (a*b-a*c)+(d-e)-f			
Úspora / ztráta provozovatele			
Podíl úspor z ÚVN-N (Kalkulace) [%]			
Podíl úspor připadající Odběratelům/Vlastníkovi [mil. Kč]			
Pásmo dělení úspor I - do 5% ÚVN-N včetně (dělení 50:50)			
Pásmo dělení úspor II - od 5% do 10% ÚVN-N včetně (dělení 80:20)			
Pásmo dělení úspor III - od 10% ÚVN-N (dělení 100:0)			
<b>Celkový podíl úspor připadající Odběratelům/Vlastníkovi [mil. Kč]</b>			

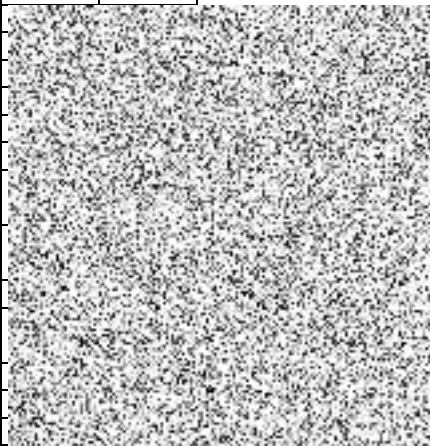

Úspory		2025	2025
		Voda pitná	Voda odpadní
a.	Cena pro vodné, stočné bez DPH (Kalkulace) [Kč/m3]		
b.	Voda fakturovaná pitná, odpadní+srážková (Skutečnost) [mil. m3]		
c.	Voda fakturovaná pitná, odpadní+srážková (Kalkulace) [mil. m3]		
d.	ÚVN-N (Kalkulace) [mil. Kč]		
e.	ÚVN-N (Skutečnost) [mil. Kč]		
f.	Úspory v roce jejich uplatnění v Kalkulaci [mil. Kč]		
<b>Částka k dělení [mil. Kč]</b>			
= (a*b-a*c)+(d-e)-f			
Úspora / ztráta provozovatele			
Podíl úspor z ÚVN-N (Kalkulace) [%]			
Podíl úspor připadající Odběratelům/Vlastníkovi [mil. Kč]			
Pásmo dělení úspor I - do 5% ÚVN-N včetně (dělení 50:50)			
Pásmo dělení úspor II - od 5% do 10% ÚVN-N včetně (dělení 80:20)			
Pásmo dělení úspor III - od 10% ÚVN-N (dělení 100:0)			
<b>Celkový podíl úspor připadající Odběratelům/Vlastníkovi [mil. Kč]</b>			

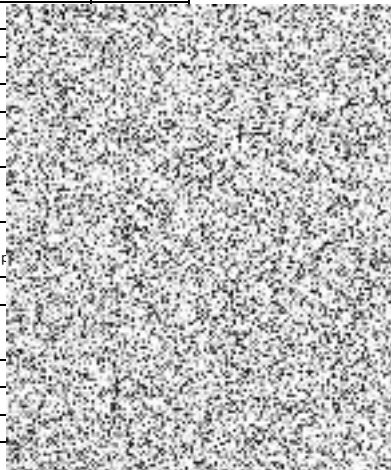

Úspory		2026	2026
		Voda pitná	Voda odpadní
a.	Cena pro vodné, stočné bez DPH (Kalkulace) [Kč/m3]		
b.	Voda fakturovaná pitná, odpadní+srážková (Skutečnost) [mil. m3]		
c.	Voda fakturovaná pitná, odpadní+srážková (Kalkulace) [mil. m3]		
d.	ÚVN-N (Kalkulace) [mil. Kč]		
e.	ÚVN-N (Skutečnost) [mil. Kč]		
f.	Úspory v roce jejich uplatnění v Kalkulaci [mil. Kč]		
<b>Částka k dělení [mil. Kč]</b>			
= (a*b-a*c)+(d-e)-f			
Úspora / ztráta provozovatele			
Podíl úspor z ÚVN-N (Kalkulace) [%]			
Podíl úspor připadající Odběratelům/Vlastníkovi [mil. Kč]			
Pásmo dělení úspor I - do 5% ÚVN-N včetně (dělení 50:50)			
Pásmo dělení úspor II - od 5% do 10% ÚVN-N včetně (dělení 80:20)			
Pásmo dělení úspor III - od 10% ÚVN-N (dělení 100:0)			
<b>Celkový podíl úspor připadající Odběratelům/Vlastníkovi [mil. Kč]</b>			

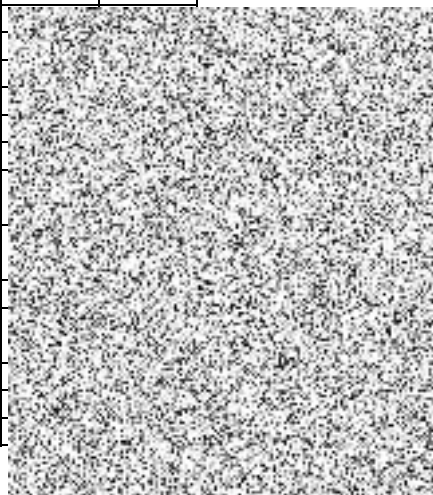

Úspory		2027	2027
		Voda pitná	Voda odpadní
a.	Cena pro vodné, stočné bez DPH (Kalkulace) [Kč/m3]		
b.	Voda fakturovaná pitná, odpadní+srážková (Skutečnost) [mil. m3]		
c.	Voda fakturovaná pitná, odpadní+srážková (Kalkulace) [mil. m3]		
d.	ÚVN-N (Kalkulace) [mil. Kč]		
e.	ÚVN-N (Skutečnost) [mil. Kč]		
f.	Úspory v roce jejich uplatnění v Kalkulaci [mil. Kč]		
<b>Částka k dělení [mil. Kč]</b>			
= (a*b-a*c)+(d-e)-f			
Úspora / ztráta provozovatele			
Podíl úspor z ÚVN-N (Kalkulace) [%]			
Podíl úspor připadající Odběratelům/Vlastníkovi [mil. Kč]			
Pásmo dělení úspor I - do 5% ÚVN-N včetně (dělení 50:50)			
Pásmo dělení úspor II - od 5% do 10% ÚVN-N včetně (dělení 80:20)			
Pásmo dělení úspor III - od 10% ÚVN-N (dělení 100:0)			
<b>Celkový podíl úspor připadající Odběratelům/Vlastníkovi [mil. Kč]</b>			

Úspory		2026	2028
		Voda pitná	Voda odpadní
a.	Cena pro vodné, stočné bez DPH (Kalkulace) [Kč/m3]		
b.	Voda fakturovaná pitná, odpadní+srážková (Skutečnost) [mil. m3]		
c.	Voda fakturovaná pitná, odpadní+srážková (Kalkulace) [mil. m3]		
d.	ÚVN-N (Kalkulace) [mil. Kč]		
e.	ÚVN-N (Skutečnost) [mil. Kč]		
f.	Úspory v roce jejich uplatnění v Kalkulaci [mil. Kč]		
<b>Částka k dělení [mil. Kč]</b>			
= (a*b-a*c)+(d-e)-f			
Úspora / ztráta provozovatele			
Podíl úspor z ÚVN-N (Kalkulace) [%]			
Podíl úspor připadající Odběratelům/Vlastníkovi [mil. Kč]			
Pásmo dělení úspor I - do 5% ÚVN-N včetně (dělení 50:50)			
Pásmo dělení úspor II - od 5% do 10% ÚVN-N včetně (dělení 80:20)			
Pásmo dělení úspor III - od 10% ÚVN-N (dělení 100:0)			
<b>Celkový podíl úspor připadající Odběratelům/Vlastníkovi [mil. Kč]</b>			

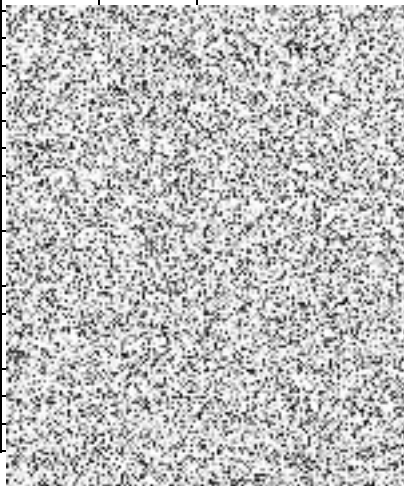

Úspory		2029	2029
		Voda pitná	Voda odpadní
a.	Cena pro vodné, stočné bez DPH (Kalkulace) [Kč/m3]		
b.	Voda fakturovaná pitná, odpadní+srážková (Skutečnost) [mil. m3]		
c.	Voda fakturovaná pitná, odpadní+srážková (Kalkulace) [mil. m3]		
d.	ÚVN-N (Kalkulace) [mil. Kč]		
e.	ÚVN-N (Skutečnost) [mil. Kč]		
f.	Úspory v roce jejich uplatnění v Kalkulaci [mil. Kč]		
<b>Částka k dělení [mil. Kč]</b>			
= (a*b-a*c)+(d-e)-f			
Úspora / ztráta provozovatele			
Podíl úspor z ÚVN-N (Kalkulace) [%]			
Podíl úspor připadající Odběratelům/Vlastníkovi [mil. Kč]			
Pásmo dělení úspor I - do 5% ÚVN-N včetně (dělení 50:50)			
Pásmo dělení úspor II - od 5% do 10% ÚVN-N včetně (dělení 80:20)			
Pásmo dělení úspor III - od 10% ÚVN-N (dělení 100:0)			
<b>Celkový podíl úspor připadající Odběratelům/Vlastníkovi [mil. Kč]</b>			

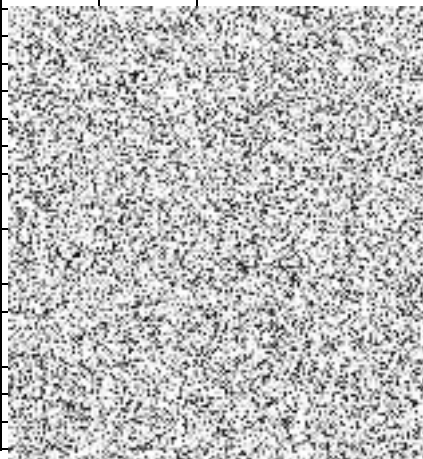

Úspory		2030	2030
		Voda pitná	Voda odpadní
a.	Cena pro vodné, stočné bez DPH (Kalkulace) [Kč/m3]		
b.	Voda fakturovaná pitná, odpadní+srážková (Skutečnost) [mil. m3]		
c.	Voda fakturovaná pitná, odpadní+srážková (Kalkulace) [mil. m3]		
d.	ÚVN-N (Kalkulace) [mil. Kč]		
e.	ÚVN-N (Skutečnost) [mil. Kč]		
f.	Úspory v roce jejich uplatnění v Kalkulaci [mil. Kč]		
<b>Částka k dělení [mil. Kč]</b>			
= (a*b-a*c)+(d-e)-f			
Úspora / ztráta provozovatele			
Podíl úspor z ÚVN-N (Kalkulace) [%]			
Podíl úspor připadající Odběratelům/Vlastníkovi [mil. Kč]			
Pásmo dělení úspor I - do 5% ÚVN-N včetně (dělení 50:50)			
Pásmo dělení úspor II - od 5% do 10% ÚVN-N včetně (dělení 80:20)			
Pásmo dělení úspor III - od 10% ÚVN-N (dělení 100:0)			
<b>Celkový podíl úspor připadající Odběratelům/Vlastníkovi [mil. Kč]</b>			

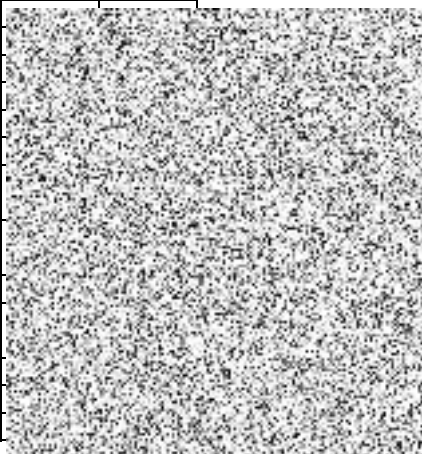

Úspory		2031	2031
		Voda pitná	Voda odpadní
a.	Cena pro vodné, stočné bez DPH (Kalkulace) [Kč/m3]		
b.	Voda fakturovaná pitná, odpadní+srážková (Skutečnost) [mil. m3]		
c.	Voda fakturovaná pitná, odpadní+srážková (Kalkulace) [mil. m3]		
d.	ÚVN-N (Kalkulace) [mil. Kč]		
e.	ÚVN-N (Skutečnost) [mil. Kč]		
f.	Úspory v roce jejich uplatnění v Kalkulaci [mil. Kč]		
<b>Částka k dělení [mil. Kč]</b>			
= (a*b-a*c)+(d-e)-f			
Úspora / ztráta provozovatele			
Podíl úspor z ÚVN-N (Kalkulace) [%]			
Podíl úspor připadající Odběratelům/Vlastníkovi [mil. Kč]			
Pásmo dělení úspor I - do 5% ÚVN-N včetně (dělení 50:50)			
Pásmo dělení úspor II - od 5% do 10% ÚVN-N včetně (dělení 80:20)			
Pásmo dělení úspor III - od 10% ÚVN-N (dělení 100:0)			
<b>Celkový podíl úspor připadající Odběratelům/Vlastníkovi [mil. Kč]</b>			

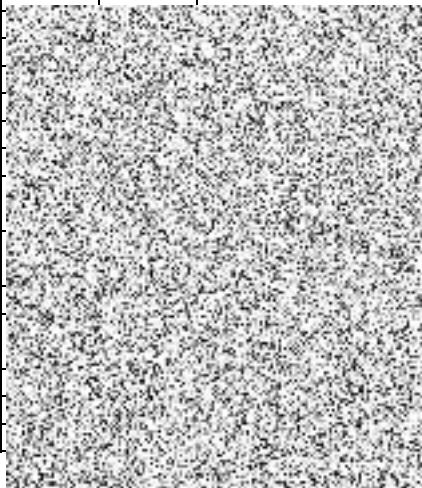



Úspory		2032	2032
		Voda pitná	Voda odpadní
a.	Cena pro vodné, stočné bez DPH (Kalkulace) [Kč/m3]		
b.	Voda fakturovaná pitná, odpadní+srážková (Skutečnost) [mil. m3]		
c.	Voda fakturovaná pitná, odpadní+srážková (Kalkulace) [mil. m3]		
d.	ÚVN-N (Kalkulace) [mil. Kč]		
e.	ÚVN-N (Skutečnost) [mil. Kč]		
f.	Úspory v roce jejich uplatnění v Kalkulaci [mil. Kč]		
<b>Částka k dělení [mil. Kč]</b>			
= (a*b-a*c)+(d-e)-f			
Úspora / ztráta provozovatele			
Podíl úspor z ÚVN-N (Kalkulace) [%]			
Podíl úspor připadající Odběratelům/Vlastníkovi [mil. Kč]			
Pásmo dělení úspor I - do 5% ÚVN-N včetně (dělení 50:50)			
Pásmo dělení úspor II - od 5% do 10% ÚVN-N včetně (dělení 80:20)			
Pásmo dělení úspor III - od 10% ÚVN-N (dělení 100:0)			
<b>Celkový podíl úspor připadající Odběratelům/Vlastníkovi [mil. Kč]</b>			

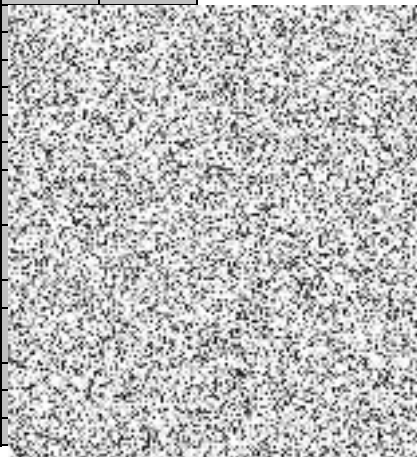

Výpočet ceny pro vodné a ceny pro stočné dle Př. č. 19 k vyhl. č. 428/2001 Sb.

na kalendářní rok: **2022** Platnost: 01.01.2022 - 31.12.2022

I	Příjemce vodného a stočného	ČEVAK a.s., IČ 60849657
II	Provozovatel - název a IČ	ČEVAK a.s., IČ 60849657
III	Vlastník - název IČ	Město Přeštice, IČ 00257125
IV	Formulář A až F	[vyplnit]
V	Index 1 až x	[vyplnit]
VI	IČPE související s cenou	[vyplnit]

Řádek	Náklady pro výpočet ceny pro vodné a stočné					
	Nákladové položky	Měrná jedn.	Voda pitná		Voda odpadní	
			2021	2022	2021	2022
1	2	2a	3	4	6	7
			Úč. Sk.	Kalkul.	Úč. Sk.	Kalkul.
<b>1.</b>	<b>Materiál</b>	<b>mil.Kč</b>				
1.1	- surová voda podzemní + povrchová	mil.Kč				
1.2	- pitná voda převzatá + odpadní voda předaná k čištění	mil.Kč				
1.3	- chemikálie	mil.Kč				
1.4	- ostatní materiál	mil.Kč				
<b>2.</b>	<b>Energie</b>	<b>mil.Kč</b>				
2.1	- elektrická energie	mil.Kč				
2.2	- ostatní energie (plyn, pevná a kapalná energie)	mil.Kč				
<b>3.</b>	<b>Mzdy</b>	<b>mil.Kč</b>				
3.1	- přímé mzdy	mil.Kč				
3.2	- ostatní osobní náklady	mil.Kč				
<b>4.</b>	<b>Ostatní přímé náklady</b>	<b>mil.Kč</b>				
4.1	- odpisy	mil.Kč				
4.2	- opravy infrastrukturního majetku	mil.Kč				
4.3	- nájem infrastrukturního majetku	mil.Kč				
4.4	- prostředky obnovy infrastrukturního majetku	mil.Kč				
<b>5.</b>	<b>Provozní náklady</b>	<b>mil.Kč</b>				
5.1	- poplatky za vypouštění odpadních vod	mil.Kč				
5.2	- ostatní provozní náklady externí	mil.Kč				
5.3	- ostatní provozní náklady ve vlastní režii	mil.Kč				
<b>6.</b>	<b>Finanční náklady</b>	<b>mil.Kč</b>				
<b>7.</b>	<b>Finanční výnosy</b>	<b>mil.Kč</b>				
<b>8.</b>	<b>Výrobní režie</b>	<b>mil.Kč</b>				
<b>9.</b>	<b>Správní režie</b>	<b>mil.Kč</b>				
<b>10.</b>	<b>Úplné vlastní náklady</b>	<b>mil.Kč</b>				
A	Hodnota souvisejícího infrastrukturního majetku podle VÚME	mil.Kč				
B	Pořizovací cena souvisejícího provozního hmotného majetku	mil.Kč				
C	Počet pracovníků	osob				
D	Voda pitná fakturovaná	mil.m3				
E	- z toho domácnosti	mil.m3				
F	Voda odpadní odv. fakturovaná	mil.m3				
G	- z toho domácnosti	mil.m3				
H	Voda srážková fakturovaná	mil.m3				
I	Voda odpadní čištěná	mil.m3				
J	Pitná nebo odpadní voda převzatá	mil.m3				
K	Pitná nebo odpadní voda předaná	mil.m3				

Řádek	Kalkulovaná cena pro vodné a stočné				
	Text	Měrná jedn.	Poznámka	Voda pitná	Voda odpadní
				Kalkulace	Kalkulace
1	2	2a	2b	4a	7a
11.	JEDNOTKOVÉ NÁKLADY	Kč/m3	f.10/D nebo f.10/F+H		
12.	ÚVN	mil.Kč	f.10		
13.	Kalkulační zisk	mil.Kč			
14.	- podíl kalkul. zisku z ÚVN (orientační ukazatel)	%	f. 13/f. 12*100		
15.	- z f.13 na rozvoj a obnovu infrastrukturního majetku	mil.Kč			
16.	Celkem ÚVN + zisk	mil.Kč	f. 12 + f. 13		
17.	Voda fakturovaná pitná, odpadní+srážková	mil.m3	f. D nebo F + H		
18.	CENA pro vodné, stočné	Kč/m3	f.16 / f.17		
19.	CENA pro vodné, stočné + 10% DPH	Kč/m3	f.18 + DPH		

Výpočet ceny pro vodné a ceny pro stočné dle Př. č. 19 k vyhl. č. 428/2001 Sb.

na kalendářní rok: **2023** Platnost: 01.01.2023 - 31.12.2023

I	Příjemce vodného a stočného	ČEVAK a.s., IČ 60849657
II	Provozovatel - název a IČ	ČEVAK a.s., IČ 60849657
III	Vlastník - název IČ	Město Přeštice, IČ 00257125
IV	Formulář A až F	[vyplnit]
V	Index 1 až x	[vyplnit]
VI	IČPE související s cenou	[vyplnit]

Řádek	Náklady pro výpočet ceny pro vodné a stočné					
	Nákladové položky	Měrná jedn.	Voda pitná		Voda odpadní	
			2022	2023	2022	2023
1	2	2a	3	4	6	7
			Úč. Sk.	Kalkul.	Úč. Sk.	Kalkul.
<b>1. Materiál</b>		<b>mil.Kč</b>				
1.1	- surová voda podzemní + povrchová	mil.Kč				
1.2	- pitná voda převzatá + odpadní voda předaná k čištění	mil.Kč				
1.3	- chemikálie	mil.Kč				
1.4	- ostatní materiál	mil.Kč				
<b>2. Energie</b>		<b>mil.Kč</b>				
2.1	- elektrická energie	mil.Kč				
2.2	- ostatní energie (plyn, pevná a kapalná energie)	mil.Kč				
<b>3. Mzdy</b>		<b>mil.Kč</b>				
3.1	- přímé mzdy	mil.Kč				
3.2	- ostatní osobní náklady	mil.Kč				
<b>4. Ostatní přímé náklady</b>		<b>mil.Kč</b>				
4.1	- odpisy	mil.Kč				
4.2	- opravy infrastrukturního majetku	mil.Kč				
4.3	- nájem infrastrukturního majetku	mil.Kč				
4.4	- prošívedky obnovy infrastrukturního majetku	mil.Kč				
<b>5. Provozní náklady</b>		<b>mil.Kč</b>				
5.1	- poplatky za vypouštění odpadních vod	mil.Kč				
5.2	- ostatní provozní náklady externí	mil.Kč				
5.3	- ostatní provozní náklady ve vlastní režii	mil.Kč				
<b>6. Finanční náklady</b>		<b>mil.Kč</b>				
<b>7. Finanční výnosy</b>		<b>mil.Kč</b>				
<b>8. Výrobní režie</b>		<b>mil.Kč</b>				
<b>9. Správní režie</b>		<b>mil.Kč</b>				
<b>10. Úplné vlastní náklady</b>		<b>mil.Kč</b>				
A	Hodnota souvisejícího infrastrukturního majetku podle VÚME	mil.Kč				
B	Pořizovací cena souvisejícího provozního hmotného majetku	mil.Kč				
C	Počet pracovníků	osob				
D	Voda pitná fakturovaná	mil.m3				
E	- z toho domácností	mil.m3				
F	Voda odpadní odv. fakturovaná	mil.m3				
G	- z toho domácností	mil.m3				
H	Voda srážková fakturovaná	mil.m3				
I	Voda odpadní čištěná	mil.m3				
J	Pitná nebo odpadní voda převzatá	mil.m3				
K	Pitná nebo odpadní voda předaná	mil.m3				

Řádek	Kalkulovaná cena pro vodné a stočné				
	Text	Měrná jedn.	Poznámka	Voda pitná	Voda odpadní
				Kalkulace	Kalkulace
1	2	2a	2b	4a	7a
11.	JEDNOTKOVÉ NÁKLADY	Kč/m3	f.10/D nebo f.10/F+H		
12.	ÚVN	mil.Kč	f.10		
13.	Kalkulační zisk	mil.Kč			
14.	- podíl kalkul. zisku z ÚVN (orientační ukazatel)	%	f. 13/f.12*100		
15.	- z f.13 na rozvoj a obnovu infrastrukturního majetku	mil.Kč			
16.	Celkem ÚVN + zisk	mil.Kč	f. 12 + f. 13		
17.	Voda fakturovaná pitná, odpadní+srážková	mil.m3	f. D nebo F + H		
18.	CENA pro vodné, stočné	Kč/m3	f.16 / f.17		
19.	CENA pro vodné, stočné + 0% DPH	Kč/m3	f.18 + DPH		

Výpočet ceny pro vodné a ceny pro stočné dle Př. č. 19 k vyhl. č. 428/2001 Sb.

na kalendářní rok: **2024** Platnost: 01.01.2024 - 31.12.2024

I	Příjemce vodného a stočného	ČEVAK a.s., IČ 60849657
II	Provozovatel - název a IČ	ČEVAK a.s., IČ 60849657
III	Vlastník - název IČ	Město Přeštice, IČ 00257125
IV	Formulář A až F	[vyplnit]
V	Index 1 až x	[vyplnit]
VI	IČPE související s cenou	[vyplnit]

Řádek	Náklady pro výpočet ceny pro vodné a stočné					
	Nákladové položky	Měrná jedn.	Voda pitná		Voda odpadní	
			2023	2024	2023	2024
1	2	2a	3	4	6	7
			Úč. Sk.	Kalkul.	Úč. Sk.	Kalkul.
<b>1. Materiál</b>		<b>mil.Kč</b>				
1.1	- surová voda podzemní + povrchová	mil.Kč				
1.2	- pitná voda převzatá + odpadní voda předaná k čištění	mil.Kč				
1.3	- chemikálie	mil.Kč				
1.4	- ostatní materiál	mil.Kč				
<b>2. Energie</b>		<b>mil.Kč</b>				
2.1	- elektrická energie	mil.Kč				
2.2	- ostatní energie (plyn, pevná a kapalná energie)	mil.Kč				
<b>3. Mzdy</b>		<b>mil.Kč</b>				
3.1	- přímé mzdy	mil.Kč				
3.2	- ostatní osobní náklady	mil.Kč				
<b>4. Ostatní přímé náklady</b>		<b>mil.Kč</b>				
4.1	- odpisy	mil.Kč				
4.2	- opravy infrastrukturního majetku	mil.Kč				
4.3	- nájem infrastrukturního majetku	mil.Kč				
4.4	- prošívedky obnovy infrastrukturního majetku	mil.Kč				
<b>5. Provozní náklady</b>		<b>mil.Kč</b>				
5.1	- poplatky za vypouštění odpadních vod	mil.Kč				
5.2	- ostatní provozní náklady externí	mil.Kč				
5.3	- ostatní provozní náklady ve vlastní režii	mil.Kč				
<b>6. Finanční náklady</b>		<b>mil.Kč</b>				
<b>7. Finanční výnosy</b>		<b>mil.Kč</b>				
<b>8. Výrobní režie</b>		<b>mil.Kč</b>				
<b>9. Správní režie</b>		<b>mil.Kč</b>				
<b>10. Úplné vlastní náklady</b>		<b>mil.Kč</b>				
A	Hodnota souvisejícího infrastrukturního majetku podle VÚME	mil.Kč				
B	Pořizovací cena souvisejícího provozního hmotného majetku	mil.Kč				
C	Počet pracovníků	osob				
D	Voda pitná fakturovaná	mil.m3				
E	- z toho domácnosti	mil.m3				
F	Voda odpadní odv. fakturovaná	mil.m3				
G	- z toho domácnosti	mil.m3				
H	Voda srážková fakturovaná	mil.m3				
I	Voda odpadní čištěná	mil.m3				
J	Pitná nebo odpadní voda převzatá	mil.m3				
K	Pitná nebo odpadní voda předaná	mil.m3				

Řádek	Kalkulovaná cena pro vodné a stočné				
	Text	Měrná jedn.	Poznámka	Voda pitná	Voda odpadní
				Kalkulace	Kalkulace
1	2	2a	2b	4a	7a
11.	JEDNOTKOVÉ NÁKLADY	Kč/m3	f.10/D nebo f.10/F+H		
12.	ÚVN	mil.Kč	f.10		
13.	Kalkulační zisk	mil.Kč			
14.	- podíl kalkul. zisku z ÚVN (orientační ukazatel)	%	f. 13/f.12*100		
15.	- z f.13 na rozvoj a obnovu infrastrukturního majetku	mil.Kč			
16.	Celkem ÚVN + zisk	mil.Kč	f. 12 + f. 13		
17.	Voda fakturovaná pitná, odpadní+srážková	mil.m3	f. D nebo F + H		
18.	CENA pro vodné, stočné	Kč/m3	f.16 / f.17		
19.	CENA pro vodné, stočné + 0% DPH	Kč/m3	f.18 + DPH		

Výpočet ceny pro vodné a ceny pro stočné dle Př. č. 19 k vyhl. č. 428/2001 Sb.

na kalendářní rok: **2025** Platnost: 01.01.2025 - 31.12.2025

I	Příjemce vodného a stočného	ČEVAK a.s., IČ 60849657
II	Provozovatel - název a IČ	ČEVAK a.s., IČ 60849657
III	Vlastník - název IČ	Město Přeštice, IČ 00257125
IV	Formulář A až F	[vyplnit]
V	Index 1 až x	[vyplnit]
VI	IČPE související s cenou	[vyplnit]

Řádek	Náklady pro výpočet ceny pro vodné a stočné					
	Nákladové položky	Měrná jedn.	Voda pitná		Voda odpadní	
			2024	2025	2024	2025
1	2	2a	3	4	6	7
			Úč. Sk.	Kalkul.	Úč. Sk.	Kalkul.
<b>1. Materiál</b>		<b>mil.Kč</b>				
1.1	- surová voda podzemní + povrchová	mil.Kč				
1.2	- pitná voda převzatá + odpadní voda předaná k čištění	mil.Kč				
1.3	- chemikálie	mil.Kč				
1.4	- ostatní materiál	mil.Kč				
<b>2. Energie</b>		<b>mil.Kč</b>				
2.1	- elektrická energie	mil.Kč				
2.2	- ostatní energie (plyn, pevná a kapalná energie)	mil.Kč				
<b>3. Mzdy</b>		<b>mil.Kč</b>				
3.1	- přímé mzdy	mil.Kč				
3.2	- ostatní osobní náklady	mil.Kč				
<b>4. Ostatní přímé náklady</b>		<b>mil.Kč</b>				
4.1	- odpisy	mil.Kč				
4.2	- opravy infrastrukturního majetku	mil.Kč				
4.3	- nájem infrastrukturního majetku	mil.Kč				
4.4	- prošívedky obnovy infrastrukturního majetku	mil.Kč				
<b>5. Provozní náklady</b>		<b>mil.Kč</b>				
5.1	- poplatky za vypouštění odpadních vod	mil.Kč				
5.2	- ostatní provozní náklady externí	mil.Kč				
5.3	- ostatní provozní náklady ve vlastní režii	mil.Kč				
<b>6. Finanční náklady</b>		<b>mil.Kč</b>				
<b>7. Finanční výnosy</b>		<b>mil.Kč</b>				
<b>8. Výrobní režie</b>		<b>mil.Kč</b>				
<b>9. Správní režie</b>		<b>mil.Kč</b>				
<b>10. Úplné vlastní náklady</b>		<b>mil.Kč</b>				
A	Hodnota souvisejícího infrastrukturního majetku podle VÚME	mil.Kč				
B	Požizovací cena souvisejícího provozního hmotného majetku	mil.Kč				
C	Počet pracovníků	osob				
D	Voda pitná fakturovaná	mil.m3				
E	- z toho domácnosti	mil.m3				
F	Voda odpadní odv. fakturovaná	mil.m3				
G	- z toho domácnosti	mil.m3				
H	Voda srážková fakturovaná	mil.m3				
I	Voda odpadní čištěná	mil.m3				
J	Pitná nebo odpadní voda převzatá	mil.m3				
K	Pitná nebo odpadní voda předaná	mil.m3				

Řádek	Kalkulovaná cena pro vodné a stočné				
	Text	Měrná jedn.	Poznámka	Voda pitná	Voda odpadní
				Kalkulace	Kalkulace
1	2	2a	2b	4a	7a
11.	JEDNOTKOVÉ NÁKLADY	Kč/m3	f.10/D nebo f.10/F+H		
12.	ÚVN	mil.Kč	f.10		
13.	Kalkulační zisk	mil.Kč			
14.	- podíl kalkul. zisku z ÚVN (orientační ukazatel)	%	f. 13/f.12*100		
15.	- z f.13 na rozvoj a obnovu infrastrukturního majetku	mil.Kč			
16.	Celkem ÚVN + zisk	mil.Kč	f. 12 + f. 13		
17.	Voda fakturovaná pitná, odpadní+srážková	mil.m3	f. D nebo F + H		
18.	CENA pro vodné, stočné	Kč/m3	f.16 / f.17		
19.	CENA pro vodné, stočné + 0% DPH	Kč/m3	f.18 + DPH		

Výpočet ceny pro vodné a ceny pro stočné dle Př. č. 19 k vyhl. č. 428/2001 Sb.

na kalendářní rok: **2026** Platnost: 01.01.2026 - 31.12.2026

I	Příjemce vodného a stočného	ČEVAK a.s., IČ 60849657
II	Provozovatel - název a IČ	ČEVAK a.s., IČ 60849657
III	Vlastník - název IČ	Město Přeštice, IČ 00257125
IV	Formulář A až F	[vyplnit]
V	Index 1 až x	[vyplnit]
VI	IČPE související s cenou	[vyplnit]

Řádek	Náklady pro výpočet ceny pro vodné a stočné					
	Nákladové položky	Měrná jedn.	Voda pitná		Voda odpadní	
			2025	2026	2025	2026
1	2	2a	3	4	6	7
			Úč. Sk.	Kalkul.	Úč. Sk.	Kalkul.
<b>1.</b>	<b>Materiál</b>	<b>mil.Kč</b>				
1.1	- surová voda podzemní + povrchová	mil.Kč				
1.2	- pitná voda převzatá + odpadní voda předaná k čištění	mil.Kč				
1.3	- chemikálie	mil.Kč				
1.4	- ostatní materiál	mil.Kč				
<b>2.</b>	<b>Energie</b>	<b>mil.Kč</b>				
2.1	- elektrická energie	mil.Kč				
2.2	- ostatní energie (plyn, pevná a kapalná energie)	mil.Kč				
<b>3.</b>	<b>Mzdy</b>	<b>mil.Kč</b>				
3.1	- přímé mzdy	mil.Kč				
3.2	- ostatní osobní náklady	mil.Kč				
<b>4.</b>	<b>Ostatní přímé náklady</b>	<b>mil.Kč</b>				
4.1	- odpisy	mil.Kč				
4.2	- opravy infrastrukturního majetku	mil.Kč				
4.3	- nájem infrastrukturního majetku	mil.Kč				
4.4	- prošívedky obnovy infrastrukturního majetku	mil.Kč				
<b>5.</b>	<b>Provozní náklady</b>	<b>mil.Kč</b>				
5.1	- poplatky za vypouštění odpadních vod	mil.Kč				
5.2	- ostatní provozní náklady externí	mil.Kč				
5.3	- ostatní provozní náklady ve vlastní režii	mil.Kč				
<b>6.</b>	<b>Finanční náklady</b>	<b>mil.Kč</b>				
<b>7.</b>	<b>Finanční výnosy</b>	<b>mil.Kč</b>				
<b>8.</b>	<b>Výrobní režie</b>	<b>mil.Kč</b>				
<b>9.</b>	<b>Správní režie</b>	<b>mil.Kč</b>				
<b>10.</b>	<b>Úplné vlastní náklady</b>	<b>mil.Kč</b>				
A	Hodnota souvisejícího infrastrukturního majetku podle VÚME	mil.Kč				
B	Pořizovací cena souvisejícího provozního hmotného majetku	mil.Kč				
C	Počet pracovníků	osob				
D	Voda pitná fakturovaná	mil.m3				
E	- z toho domácnosti	mil.m3				
F	Voda odpadní odv. fakturovaná	mil.m3				
G	- z toho domácnosti	mil.m3				
H	Voda srážková fakturovaná	mil.m3				
I	Voda odpadní čištěná	mil.m3				
J	Pitná nebo odpadní voda převzatá	mil.m3				
K	Pitná nebo odpadní voda předaná	mil.m3				

Řádek	Kalkulovaná cena pro vodné a stočné				
	Text	Měrná jedn.	Poznámka	Voda pitná	Voda odpadní
				Kalkulace	Kalkulace
1	2	2a	2b	4a	7a
11.	JEDNOTKOVÉ NÁKLADY	Kč/m3	f.10/D nebo f.10/F+H		
12.	ÚVN	mil.Kč	f.10		
13.	Kalkulační zisk	mil.Kč			
14.	- podíl kalkul. zisku z ÚVN (orientační ukazatel)	%	f. 13/f.12*100		
15.	- z f.13 na rozvoj a obnovu infrastrukturního majetku	mil.Kč			
16.	Celkem ÚVN + zisk	mil.Kč	f. 12 + f. 13		
17.	Voda fakturovaná pitná, odpadní+srážková	mil.m3	f. D nebo F + H		
18.	CENA pro vodné, stočné	Kč/m3	f.16 / f.17		
19.	CENA pro vodné, stočné + 0% DPH	Kč/m3	f.18 + DPH		

Výpočet ceny pro vodné a ceny pro stočné dle Př. č. 19 k vyhl. č. 428/2001 Sb.

na kalendářní rok: **2027** Platnost: 01.01.2027 - 31.12.2027

I	Příjemce vodného a stočného	ČEVAK a.s., IČ 60849657
II	Provozovatel - název a IČ	ČEVAK a.s., IČ 60849657
III	Vlastník - název IČ	Město Přeštice, IČ 00257125
IV	Formulář A až F	[vyplnit]
V	Index 1 až x	[vyplnit]
VI	IČPE související s cenou	[vyplnit]

Řádek	Náklady pro výpočet ceny pro vodné a stočné					
	Nákladové položky	Měrná jedn.	Voda pitná		Voda odpadní	
			2026	2027	2026	2027
1	2	2a	3	4	6	7
			Úč. Sk.	Kalkul.	Úč. Sk.	Kalkul.
<b>1.</b>	<b>Materiál</b>	<b>mil.Kč</b>				
1.1	- surová voda podzemní + povrchová	mil.Kč				
1.2	- pitná voda převzatá + odpadní voda předaná k čištění	mil.Kč				
1.3	- chemikálie	mil.Kč				
1.4	- ostatní materiál	mil.Kč				
<b>2.</b>	<b>Energie</b>	<b>mil.Kč</b>				
2.1	- elektrická energie	mil.Kč				
2.2	- ostatní energie (plyn, pevná a kapalná energie)	mil.Kč				
<b>3.</b>	<b>Mzdy</b>	<b>mil.Kč</b>				
3.1	- přímé mzdy	mil.Kč				
3.2	- ostatní osobní náklady	mil.Kč				
<b>4.</b>	<b>Ostatní přímé náklady</b>	<b>mil.Kč</b>				
4.1	- odpisy	mil.Kč				
4.2	- opravy infrastrukturního majetku	mil.Kč				
4.3	- nájem infrastrukturního majetku	mil.Kč				
4.4	- prořídky obnovy infrastrukturního majetku	mil.Kč				
<b>5.</b>	<b>Provozní náklady</b>	<b>mil.Kč</b>				
5.1	- poplatky za vypouštění odpadních vod	mil.Kč				
5.2	- ostatní provozní náklady externí	mil.Kč				
5.3	- ostatní provozní náklady ve vlastní režii	mil.Kč				
<b>6.</b>	<b>Finanční náklady</b>	<b>mil.Kč</b>				
<b>7.</b>	<b>Finanční výnosy</b>	<b>mil.Kč</b>				
<b>8.</b>	<b>Výrobní režie</b>	<b>mil.Kč</b>				
<b>9.</b>	<b>Správní režie</b>	<b>mil.Kč</b>				
<b>10.</b>	<b>Úplné vlastní náklady</b>	<b>mil.Kč</b>				
A	Hodnota souvisejícího infrastrukturního majetku podle VÚME	mil.Kč				
B	Požizovací cena souvisejícího provozního hmotného majetku	mil.Kč				
C	Počet pracovníků	osob				
D	Voda pitná fakturovaná	mil.m3				
E	- z toho domácnosti	mil.m3				
F	Voda odpadní odv. fakturovaná	mil.m3				
G	- z toho domácnosti	mil.m3				
H	Voda srážková fakturovaná	mil.m3				
I	Voda odpadní čištěná	mil.m3				
J	Pitná nebo odpadní voda převzatá	mil.m3				
K	Pitná nebo odpadní voda předaná	mil.m3				

Řádek	Kalkulovaná cena pro vodné a stočné				
	Text	Měrná jedn.	Poznámka	Voda pitná	Voda odpadní
				Kalkulace	Kalkulace
1	2	2a	2b	4a	7a
11.	JEDNOTKOVÉ NÁKLADY	Kč/m3	f.10/D nebo f.10/F+H		
12.	ÚVN	mil.Kč	f.10		
13.	Kalkulační zisk	mil.Kč			
14.	- podíl kalkul. zisku z ÚVN (orientační ukazatel)	%	f. 13/f.12*100		
15.	- z f.13 na rozvoj a obnovu infrastrukturního majetku	mil.Kč			
16.	Celkem ÚVN + zisk	mil.Kč	f. 12 + f. 13		
17.	Voda fakturovaná pitná, odpadní+srážková	mil.m3	f. D nebo F + H		
18.	CENA pro vodné, stočné	Kč/m3	f.16 / f.17		
19.	CENA pro vodné, stočné + 0% DPH	Kč/m3	f.18 + DPH		

Výpočet ceny pro vodné a ceny pro stočné dle Př. č. 19 k vyhl. č. 428/2001 Sb.

na kalendářní rok: **2028** Platnost: 01.01.2028 - 31.12.2028

I	Příjemce vodného a stočného	ČEVAK a.s., IČ 60849657
II	Provozovatel - název a IČ	ČEVAK a.s., IČ 60849657
III	Vlastník - název IČ	Město Přeštice, IČ 00257125
IV	Formulář A až F	[vyplnit]
V	Index 1 až x	[vyplnit]
VI	IČPE související s cenou	[vyplnit]

Řádek	Náklady pro výpočet ceny pro vodné a stočné					
	Nákladové položky	Měrná jedn.	Voda pitná		Voda odpadní	
			2027	2028	2027	2028
1	2	2a	3	4	6	7
			Úč. Sk.	Kalkul.	Úč. Sk.	Kalkul.
<b>1.</b>	<b>Materiál</b>	<b>mil.Kč</b>				
1.1	- surová voda podzemní + povrchová	mil.Kč				
1.2	- pitná voda převzatá + odpadní voda předaná k čištění	mil.Kč				
1.3	- chemikálie	mil.Kč				
1.4	- ostatní materiál	mil.Kč				
<b>2.</b>	<b>Energie</b>	<b>mil.Kč</b>				
2.1	- elektrická energie	mil.Kč				
2.2	- ostatní energie (plyn, pevná a kapalná energie)	mil.Kč				
<b>3.</b>	<b>Mzdy</b>	<b>mil.Kč</b>				
3.1	- přímé mzdy	mil.Kč				
3.2	- ostatní osobní náklady	mil.Kč				
<b>4.</b>	<b>Ostatní přímé náklady</b>	<b>mil.Kč</b>				
4.1	- odpisy	mil.Kč				
4.2	- opravy infrastrukturního majetku	mil.Kč				
4.3	- nájem infrastrukturního majetku	mil.Kč				
4.4	- prošívedky obnovy infrastrukturního majetku	mil.Kč				
<b>5.</b>	<b>Provozní náklady</b>	<b>mil.Kč</b>				
5.1	- poplatky za vypouštění odpadních vod	mil.Kč				
5.2	- ostatní provozní náklady externí	mil.Kč				
5.3	- ostatní provozní náklady ve vlastní režii	mil.Kč				
<b>6.</b>	<b>Finanční náklady</b>	<b>mil.Kč</b>				
<b>7.</b>	<b>Finanční výnosy</b>	<b>mil.Kč</b>				
<b>8.</b>	<b>Výrobní režie</b>	<b>mil.Kč</b>				
<b>9.</b>	<b>Správní režie</b>	<b>mil.Kč</b>				
<b>10.</b>	<b>Úplné vlastní náklady</b>	<b>mil.Kč</b>				
A	Hodnota souvisejícího infrastrukturního majetku podle VŮME	mil.Kč				
B	Požizovací cena souvisejícího provozního hmotného majetku	mil.Kč				
C	Počet pracovníků	osob				
D	Voda pitná fakturovaná	mil.m3				
E	- z toho domácnosti	mil.m3				
F	Voda odpadní odv. fakturovaná	mil.m3				
G	- z toho domácnosti	mil.m3				
H	Voda srážková fakturovaná	mil.m3				
I	Voda odpadní čištěná	mil.m3				
J	Pitná nebo odpadní voda převzatá	mil.m3				
K	Pitná nebo odpadní voda předaná	mil.m3				

Řádek	Kalkulovaná cena pro vodné a stočné				
	Text	Měrná jedn.	Poznámka	Voda pitná	Voda odpadní
				Kalkulace	Kalkulace
1	2	2a	2b	4a	7a
11.	JEDNOTKOVÉ NÁKLADY	Kč/m3	f.10/D nebo f.10/F+H		
12.	ÚVN	mil.Kč	f.10		
13.	Kalkulační zisk	mil.Kč			
14.	- podíl kalkul. zisku z ÚVN (orientační ukazatel)	%	f. 13/f.12*100		
15.	- z f.13 na rozvoj a obnovu infrastrukturního majetku	mil.Kč			
16.	Celkem ÚVN + zisk	mil.Kč	f. 12 + f. 13		
17.	Voda fakturovaná pitná, odpadní+srážková	mil.m3	f. D nebo F + H		
18.	CENA pro vodné, stočné	Kč/m3	f.16 / f.17		
19.	CENA pro vodné, stočné + 0% DPH	Kč/m3	f.18 + DPH		



Výpočet ceny pro vodné a ceny pro stočné dle Př. č. 19 k vyhl. č. 428/2001 Sb.

na kalendářní rok: **2029** Platnost: 01.01.2029 - 31.12.2029

I	Příjemce vodného a stočného	ČEVAK a.s., IČ 60849657
II	Provozovatel - název a IČ	ČEVAK a.s., IČ 60849657
III	Vlastník - název IČ	Město Přeštice, IČ 00257125
IV	Formulář A až F	[vyplnit]
V	Index 1 až x	[vyplnit]
VI	IČPE související s cenou	[vyplnit]

Řádek	Náklady pro výpočet ceny pro vodné a stočné					
	Nákladové položky	Měrná jedn.	Voda pitná		Voda odpadní	
			2028	2029	2028	2029
1	2	2a	3	4	6	7
			Úč. Sk.	Kalkul.	Úč. Sk.	Kalkul.
<b>1.</b>	<b>Materiál</b>	<b>mil.Kč</b>				
1.1	- surová voda podzemní + povrchová	mil.Kč				
1.2	- pitná voda převzatá + odpadní voda předaná k čištění	mil.Kč				
1.3	- chemikálie	mil.Kč				
1.4	- ostatní materiál	mil.Kč				
<b>2.</b>	<b>Energie</b>	<b>mil.Kč</b>				
2.1	- elektrická energie	mil.Kč				
2.2	- ostatní energie (plyn, pevná a kapalná energie)	mil.Kč				
<b>3.</b>	<b>Mzdy</b>	<b>mil.Kč</b>				
3.1	- přímé mzdy	mil.Kč				
3.2	- ostatní osobní náklady	mil.Kč				
<b>4.</b>	<b>Ostatní přímé náklady</b>	<b>mil.Kč</b>				
4.1	- odpisy	mil.Kč				
4.2	- opravy infrastrukturního majetku	mil.Kč				
4.3	- nájem infrastrukturního majetku	mil.Kč				
4.4	- prostředky obnovy infrastrukturního majetku	mil.Kč				
<b>5.</b>	<b>Provozní náklady</b>	<b>mil.Kč</b>				
5.1	- poplatky za vypouštění odpadních vod	mil.Kč				
5.2	- ostatní provozní náklady externí	mil.Kč				
5.3	- ostatní provozní náklady ve vlastní režii	mil.Kč				
<b>6.</b>	<b>Finanční náklady</b>	<b>mil.Kč</b>				
<b>7.</b>	<b>Finanční výnosy</b>	<b>mil.Kč</b>				
<b>8.</b>	<b>Výrobní režie</b>	<b>mil.Kč</b>				
<b>9.</b>	<b>Správní režie</b>	<b>mil.Kč</b>				
<b>10.</b>	<b>Úplné vlastní náklady</b>	<b>mil.Kč</b>				
A	Hodnota souvisejícího infrastrukturního majetku podle VÚME	mil.Kč				
B	Pořizovací cena souvisejícího provozního hmotného majetku	mil.Kč				
C	Počet pracovníků	osob				
D	Voda pitná fakturovaná	mil.m3				
E	- z toho domácnosti	mil.m3				
F	Voda odpadní odv. fakturovaná	mil.m3				
G	- z toho domácnosti	mil.m3				
H	Voda srážková fakturovaná	mil.m3				
I	Voda odpadní čištěná	mil.m3				
J	Pitná nebo odpadní voda převzatá	mil.m3				
K	Pitná nebo odpadní voda předaná	mil.m3				

Řádek	Kalkulovaná cena pro vodné a stočné				
	Text	Měrná jedn.	Poznámka	Voda pitná	Voda odpadní
				Kalkulace	Kalkulace
1	2	2a	2b	4a	7a
11.	JEDNOTKOVÉ NÁKLADY	Kč/m3	f.10/D nebo f.10/F+H		
12.	ÚVN	mil.Kč	f.10		
13.	Kalkulační zisk	mil.Kč			
14.	- podíl kalkul. zisku z ÚVN (orientační ukazatel)	%	f. 13/f.12*100		
15.	- z f.13 na rozvoj a obnovu infrastrukturního majetku	mil.Kč			
16.	Celkem ÚVN + zisk	mil.Kč	f. 12 + f. 13		
17.	Voda fakturovaná pitná, odpadní+srážková	mil.m3	f. D nebo F + H		
18.	CENA pro vodné, stočné	Kč/m3	f.16 / f.17		
19.	CENA pro vodné, stočné + 0% DPH	Kč/m3	f.18 + DPH		

Výpočet ceny pro vodné a ceny pro stočné dle Př. č. 19 k vyhl. č. 428/2001 Sb.

na kalendářní rok: **2030** Platnost: 01.01.2030 - 31.12.2030

I	Příjemce vodného a stočného	ČEVAK a.s., IČ 60849657
II	Provozovatel - název a IČ	ČEVAK a.s., IČ 60849657
III	Vlastník - název IČ	Město Přeštice, IČ 00257125
IV	Formulář A až F	[vyplnit]
V	Index 1 až x	[vyplnit]
VI	IČPE související s cenou	[vyplnit]

Řádek	Náklady pro výpočet ceny pro vodné a stočné					
	Nákladové položky	Měrná jedn.	Voda pitná		Voda odpadní	
			2029	2030	2029	2030
1	2	2a	3	4	6	7
			Úč. Sk.	Kalkul.	Úč. Sk.	Kalkul.
<b>1.</b>	<b>Materiál</b>	<b>mil.Kč</b>				
1.1	- surová voda podzemní + povrchová	mil.Kč				
1.2	- pitná voda převzatá + odpadní voda předaná k čištění	mil.Kč				
1.3	- chemikálie	mil.Kč				
1.4	- ostatní materiál	mil.Kč				
<b>2.</b>	<b>Energie</b>	<b>mil.Kč</b>				
2.1	- elektrická energie	mil.Kč				
2.2	- ostatní energie (plyn, pevná a kapalná energie)	mil.Kč				
<b>3.</b>	<b>Mzdy</b>	<b>mil.Kč</b>				
3.1	- přímé mzdy	mil.Kč				
3.2	- ostatní osobní náklady	mil.Kč				
<b>4.</b>	<b>Ostatní přímé náklady</b>	<b>mil.Kč</b>				
4.1	- odpisy	mil.Kč				
4.2	- opravy infrastrukturního majetku	mil.Kč				
4.3	- nájem infrastrukturního majetku	mil.Kč				
4.4	- prošívedky obnovy infrastrukturního majetku	mil.Kč				
<b>5.</b>	<b>Provozní náklady</b>	<b>mil.Kč</b>				
5.1	- poplatky za vypouštění odpadních vod	mil.Kč				
5.2	- ostatní provozní náklady externí	mil.Kč				
5.3	- ostatní provozní náklady ve vlastní režii	mil.Kč				
<b>6.</b>	<b>Finanční náklady</b>	<b>mil.Kč</b>				
<b>7.</b>	<b>Finanční výnosy</b>	<b>mil.Kč</b>				
<b>8.</b>	<b>Výrobní režie</b>	<b>mil.Kč</b>				
<b>9.</b>	<b>Správní režie</b>	<b>mil.Kč</b>				
<b>10.</b>	<b>Úplné vlastní náklady</b>	<b>mil.Kč</b>				
A	Hodnota souvisejícího infrastrukturního majetku podle VÚME	mil.Kč				
B	Pořizovací cena souvisejícího provozního hmotného majetku	mil.Kč				
C	Počet pracovníků	osob				
D	Voda pitná fakturovaná	mil.m3				
E	- z toho domácnosti	mil.m3				
F	Voda odpadní odv. fakturovaná	mil.m3				
G	- z toho domácnosti	mil.m3				
H	Voda srážková fakturovaná	mil.m3				
I	Voda odpadní čištěná	mil.m3				
J	Pitná nebo odpadní voda převzatá	mil.m3				
K	Pitná nebo odpadní voda předaná	mil.m3				

Řádek	Kalkulovaná cena pro vodné a stočné				
	Text	Měrná jedn.	Poznámka	Voda pitná	Voda odpadní
				Kalkulace	Kalkulace
1	2	2a	2b	4a	7a
11.	JEDNOTKOVÉ NÁKLADY	Kč/m3	f.10/D nebo f.10/F+H		
12.	ÚVN	mil.Kč	f.10		
13.	Kalkulační zisk	mil.Kč			
14.	- podíl kalkul. zisku z ÚVN (orientační ukazatel)	%	f. 13/f.12*100		
15.	- z f.13 na rozvoj a obnovu infrastrukturního majetku	mil.Kč			
16.	Celkem ÚVN + zisk	mil.Kč	f. 12 + f. 13		
17.	Voda fakturovaná pitná, odpadní+srážková	mil.m3	f. D nebo F + H		
18.	CENA pro vodné, stočné	Kč/m3	f.16 / f.17		
19.	CENA pro vodné, stočné + 0% DPH	Kč/m3	f.18 + DPH		

Výpočet ceny pro vodné a ceny pro stočné dle Př. č. 19 k vyhl. č. 428/2001 Sb.

na kalendářní rok: **2031** Platnost: 01.01.2031 - 31.12.2031

I	Příjemce vodného a stočného	ČEVAK a.s., IČ 60849657
II	Provozovatel - název a IČ	ČEVAK a.s., IČ 60849657
III	Vlastník - název IČ	Město Přeštice, IČ 00257125
IV	Formulář A až F	[vyplnit]
V	Index 1 až x	[vyplnit]
VI	IČPE související s cenou	[vyplnit]

Řádek	Náklady pro výpočet ceny pro vodné a stočné					
	Nákladové položky	Měrná jedn.	Voda pitná		Voda odpadní	
			2030	2031	2030	2031
1	2	2a	3	4	6	7
			Úč. Sk.	Kalkul.	Úč. Sk.	Kalkul.
<b>1.</b>	<b>Materiál</b>	<b>mil.Kč</b>				
1.1	- surová voda podzemní + povrchová	mil.Kč				
1.2	- pitná voda převzatá + odpadní voda předaná k čištění	mil.Kč				
1.3	- chemikálie	mil.Kč				
1.4	- ostatní materiál	mil.Kč				
<b>2.</b>	<b>Energie</b>	<b>mil.Kč</b>				
2.1	- elektrická energie	mil.Kč				
2.2	- ostatní energie (plyn, pevná a kapalná energie)	mil.Kč				
<b>3.</b>	<b>Mzdy</b>	<b>mil.Kč</b>				
3.1	- přímé mzdy	mil.Kč				
3.2	- ostatní osobní náklady	mil.Kč				
<b>4.</b>	<b>Ostatní přímé náklady</b>	<b>mil.Kč</b>				
4.1	- odpisy	mil.Kč				
4.2	- opravy infrastrukturního majetku	mil.Kč				
4.3	- nájem infrastrukturního majetku	mil.Kč				
4.4	- prošívedky obnovy infrastrukturního majetku	mil.Kč				
<b>5.</b>	<b>Provozní náklady</b>	<b>mil.Kč</b>				
5.1	- poplatky za vypouštění odpadních vod	mil.Kč				
5.2	- ostatní provozní náklady externí	mil.Kč				
5.3	- ostatní provozní náklady ve vlastní režii	mil.Kč				
<b>6.</b>	<b>Finanční náklady</b>	<b>mil.Kč</b>				
<b>7.</b>	<b>Finanční výnosy</b>	<b>mil.Kč</b>				
<b>8.</b>	<b>Výrobní režie</b>	<b>mil.Kč</b>				
<b>9.</b>	<b>Správní režie</b>	<b>mil.Kč</b>				
<b>10.</b>	<b>Úplné vlastní náklady</b>	<b>mil.Kč</b>				
A	Hodnota souvisejícího infrastrukturního majetku podle VÚME	mil.Kč				
B	Pořizovací cena souvisejícího provozního hmotného majetku	mil.Kč				
C	Počet pracovníků	osob				
D	Voda pitná fakturovaná	mil.m3				
E	- z toho domácnosti	mil.m3				
F	Voda odpadní odv. fakturovaná	mil.m3				
G	- z toho domácnosti	mil.m3				
H	Voda srážková fakturovaná	mil.m3				
I	Voda odpadní čištěná	mil.m3				
J	Pitná nebo odpadní voda převzatá	mil.m3				
K	Pitná nebo odpadní voda předaná	mil.m3				

Řádek	Kalkulovaná cena pro vodné a stočné				
	Text	Měrná jedn.	Poznámka	Voda pitná	Voda odpadní
				Kalkulace	Kalkulace
1	2	2a	2b	4a	7a
11.	JEDNOTKOVÉ NÁKLADY	Kč/m3	f.10/D nebo f.10/F+H		
12.	ÚVN	mil.Kč	f.10		
13.	Kalkulační zisk	mil.Kč			
14.	- podíl kalkul. zisku z ÚVN (orientační ukazatel)	%	f. 13/f.12*100		
15.	- z f.13 na rozvoj a obnovu infrastrukturního majetku	mil.Kč			
16.	Celkem ÚVN + zisk	mil.Kč	f. 12 + f. 13		
17.	Voda fakturovaná pitná, odpadní+srážková	mil.m3	f. D nebo F + H		
18.	CENA pro vodné, stočné	Kč/m3	f.16 / f.17		
19.	CENA pro vodné, stočné + 0% DPH	Kč/m3	f.18 + DPH		

Výpočet ceny pro vodné a ceny pro stočné dle Př. č. 19 k vyhl. č. 428/2001 Sb.

na kalendářní rok: **2032** Platnost: -

I	Příjemce vodného a stočného	ČEVAK a.s., IČ 60849657
II	Provozovatel - název a IČ	ČEVAK a.s., IČ 60849657
III	Vlastník - název IČ	Město Přeštice, IČ 00257125
IV	Formulář A až F	[vyplnit]
V	Index 1 až x	[vyplnit]
VI	IČPE související s cenou	[vyplnit]

Řádek	Náklady pro výpočet ceny pro vodné a stočné					
	Nákladové položky	Měrná jedn.	Voda pitná		Voda odpadní	
			2031	2032	2031	2032
1	2	2a	3	4	6	7
			Úč. Sk.	Kalkul.	Úč. Sk.	Kalkul.
<b>1. Materiál</b>		<b>mil.Kč</b>				
1.1	- surová voda podzemní + povrchová	mil.Kč				
1.2	- pitná voda převzatá + odpadní voda předaná k čištění	mil.Kč				
1.3	- chemikálie	mil.Kč				
1.4	- ostatní materiál	mil.Kč				
<b>2. Energie</b>		<b>mil.Kč</b>				
2.1	- elektrická energie	mil.Kč				
2.2	- ostatní energie (plyn, pevná a kapalná energie)	mil.Kč				
<b>3. Mzdy</b>		<b>mil.Kč</b>				
3.1	- přímé mzdy	mil.Kč				
3.2	- ostatní osobní náklady	mil.Kč				
<b>4. Ostatní přímé náklady</b>		<b>mil.Kč</b>				
4.1	- odpisy	mil.Kč				
4.2	- opravy infrastrukturního majetku	mil.Kč				
4.3	- nájem infrastrukturního majetku	mil.Kč				
4.4	- prošívedky obnovy infrastrukturního majetku	mil.Kč				
<b>5. Provozní náklady</b>		<b>mil.Kč</b>				
5.1	- poplatky za vypouštění odpadních vod	mil.Kč				
5.2	- ostatní provozní náklady externí	mil.Kč				
5.3	- ostatní provozní náklady ve vlastní režii	mil.Kč				
<b>6. Finanční náklady</b>		<b>mil.Kč</b>				
<b>7. Finanční výnosy</b>		<b>mil.Kč</b>				
<b>8. Výrobní režie</b>		<b>mil.Kč</b>				
<b>9. Správní režie</b>		<b>mil.Kč</b>				
<b>10. Úplné vlastní náklady</b>		<b>mil.Kč</b>				
A	Hodnota souvisejícího infrastrukturního majetku podle VÚME	mil.Kč				
B	Pořizovací cena souvisejícího provozního hmotného majetku	mil.Kč				
C	Počet pracovníků	osob				
D	Voda pitná fakturovaná	mil.m3				
E	- z toho domácnosti	mil.m3				
F	Voda odpadní odv. fakturovaná	mil.m3				
G	- z toho domácnosti	mil.m3				
H	Voda srážková fakturovaná	mil.m3				
I	Voda odpadní čištěná	mil.m3				
J	Pitná nebo odpadní voda převzatá	mil.m3				
K	Pitná nebo odpadní voda předaná	mil.m3				

Řádek	Kalkulovaná cena pro vodné a stočné				
	Text	Měrná jedn.	Poznámka	Voda pitná	Voda odpadní
				Kalkulace	Kalkulace
1	2	2a	2b	4a	7a
11.	JEDNOTKOVÉ NÁKLADY	Kč/m3	f.10/D nebo f.10/F+H		
12.	ÚVN	mil.Kč	f.10		
13.	Kalkulační zisk	mil.Kč			
14.	- podíl kalkul. zisku z ÚVN (orientační ukazatel)	%	f. 13/f.12*100		
15.	- z f.13 na rozvoj a obnovu infrastrukturního majetku	mil.Kč			
16.	Celkem ÚVN + zisk	mil.Kč	f. 12 + f. 13		
17.	Voda fakturovaná pitná, odpadní+srážková	mil.m3	f. D nebo F + H		
18.	CENA pro vodné, stočné	Kč/m3	f.16 / f.17		
19.	CENA pro vodné, stočné + 0% DPH	Kč/m3	f.18 + DPH		

**Aktualizace - Výpočet ceny pro vodné a ceny pro stočné dle Př. č. 19 k vyhl. č. 428/2001 Sb.**

na kalendářní rok: **2022** Platnost: -

I	Příjemce vodného a stočného	ČEVAK a.s., IČ 60849657
II	Provozovatel - název a IČ	ČEVAK a.s., IČ 60849657
III	Vlastník - název IČ	Město Přeštice, IČ 00257125
IV	Formulář A až F	
V	Index 1 až x	
VI	IČPE související s cenou	

Řádek	Náklady pro výpočet ceny pro vodné a stočné					
	Nákladové položky	Měrná jedn.	Voda pitná		Voda odpadní	
			2021	2022	2021	2022
1	2	2a	Úč. Sk.	Kalkul.	Úč. Sk.	Kalkul.
3	4	6	7			
<b>1.</b>	<b>Materiál</b>	<b>mil.Kč</b>				
1.1	- surová voda podzemní + povrchová	mil.Kč				
1.2	- pitná voda převzatá + odpadní voda předaná k čištění	mil.Kč				
1.3	- chemikálie	mil.Kč				
1.4	- ostatní materiál	mil.Kč				
<b>2.</b>	<b>Energie</b>	<b>mil.Kč</b>				
2.1	- elektrická energie	mil.Kč				
2.2	- ostatní energie (plyn, pevná a kapalná energie)	mil.Kč				
<b>3.</b>	<b>Mzdy</b>	<b>mil.Kč</b>				
3.1	- přímé mzdy	mil.Kč				
3.2	- ostatní osobní náklady	mil.Kč				
<b>4.</b>	<b>Ostatní přímé náklady</b>	<b>mil.Kč</b>				
4.1	- odpisy	mil.Kč				
4.2	- opravy infrastrukturního majetku	mil.Kč				
4.3	- nájem infrastrukturního majetku	mil.Kč				
4.4	- prořídky obnovy infrastrukturního majetku	mil.Kč				
<b>5.</b>	<b>Provozní náklady</b>	<b>mil.Kč</b>				
5.1	- poplatky za vypouštění odpadních vod	mil.Kč				
5.2	- ostatní provozní náklady externí	mil.Kč				
5.3	- ostatní provozní náklady ve vlastní režii	mil.Kč				
<b>6.</b>	<b>Finanční náklady</b>	<b>mil.Kč</b>				
<b>7.</b>	<b>Finanční výnosy</b>	<b>mil.Kč</b>				
<b>8.</b>	<b>Výrobní režie</b>	<b>mil.Kč</b>				
<b>9.</b>	<b>Správní režie</b>	<b>mil.Kč</b>				
<b>10.</b>	<b>Úplné vlastní náklady</b>	<b>mil.Kč</b>				
A	Hodnota souvisejícího infrastrukturního majetku podle VÚME	mil.Kč				
B	Pořizovací cena souvisejícího provozního hmotného majetku	mil.Kč				
C	Počet pracovníků	osob				
D	Voda pitná fakturovaná	mil.m3				
E	- z toho domácnosti	mil.m3				
F	Voda odpadní odv. fakturovaná	mil.m3				
G	- z toho domácnosti	mil.m3				
H	Voda srážková fakturovaná	mil.m3				
I	Voda odpadní čištěná	mil.m3				
J	Pitná nebo odpadní voda převzatá	mil.m3				
K	Pitná nebo odpadní voda předaná	mil.m3				

Řádek	Kalkulovaná cena pro vodné a stočné				
	Text	Měrná jedn.	Poznámka	Voda pitná	Voda odpadní
				Kalkulace	Kalkulace
1	2	2a	2b	4a	7a
11.	JEDNOTKOVÉ NÁKLADY	Kč/m3	f.10/D nebo f.10/F+H		
12.	ÚVN	mil.Kč	f.10		
13.	Kalkulační zisk	mil.Kč			
14.	- podíl kalkul. zisku z ÚVN (orientační ukazatel)	%	f. 13/f. 12*100		
15.	- z f.13 na rozvoj a obnovu infrastrukturního majetku	mil.Kč			
16.	Celkem ÚVN + zisk	mil.Kč	f. 12 + f. 13		
17.	Voda fakturovaná pitná, odpadní+srážková	mil.m3	f. D nebo F + H		
18.	CENA pro vodné, stočné	Kč/m3	f.16 / f.17		
19.	CENA pro vodné, stočné + 10% DPH	Kč/m3	f.18 + DPH		

**Aktualizace - Výpočet ceny pro vodné a ceny pro stočné dle Př. č. 19 k vyhl. č. 428/2001 Sb.**

na kalendářní rok: **2023** Platnost: -

I	Příjemce vodného a stočného	ČEVAK a.s., IČ 60849657
II	Provozovatel - název a IČ	ČEVAK a.s., IČ 60849657
III	Vlastník - název IČ	Město Přeštice, IČ 00257125
IV	Formulář A až F	
V	Index 1 až x	
VI	IČPE související s cenou	

Řádek	Náklady pro výpočet ceny pro vodné a stočné					
	Nákladové položky	Měrná jedn.	Voda pitná		Voda odpadní	
			2022	2023	2022	2023
1	2	2a	Úč. Sk.	Kalkul.	Úč. Sk.	Kalkul.
			3	4	6	7
<b>1. Materiál</b>		<b>mil.Kč</b>				
1.1	- surová voda podzemní + povrchová	mil.Kč				
1.2	- pitná voda převzatá + odpadní voda předaná k čištění	mil.Kč				
1.3	- chemikálie	mil.Kč				
1.4	- ostatní materiál	mil.Kč				
<b>2. Energie</b>		<b>mil.Kč</b>				
2.1	- elektrická energie	mil.Kč				
2.2	- ostatní energie (plyn, pevná a kapalná energie)	mil.Kč				
<b>3. Mzdy</b>		<b>mil.Kč</b>				
3.1	- přímé mzdy	mil.Kč				
3.2	- ostatní osobní náklady	mil.Kč				
<b>4. Ostatní přímé náklady</b>		<b>mil.Kč</b>				
4.1	- odpisy	mil.Kč				
4.2	- opravy infrastrukturního majetku	mil.Kč				
4.3	- nájem infrastrukturního majetku	mil.Kč				
4.4	- prošívedky obnovy infrastrukturního majetku	mil.Kč				
<b>5. Provozní náklady</b>		<b>mil.Kč</b>				
5.1	- poplatky za vypouštění odpadních vod	mil.Kč				
5.2	- ostatní provozní náklady externí	mil.Kč				
5.3	- ostatní provozní náklady ve vlastní režii	mil.Kč				
<b>6. Finanční náklady</b>		<b>mil.Kč</b>				
<b>7. Finanční výnosy</b>		<b>mil.Kč</b>				
<b>8. Výrobní režie</b>		<b>mil.Kč</b>				
<b>9. Správní režie</b>		<b>mil.Kč</b>				
<b>10. Úplné vlastní náklady</b>		<b>mil.Kč</b>				
A	Hodnota souvisejícího infrastrukturního majetku podle VÚME	mil.Kč				
B	Pořizovací cena souvisejícího provozního hmotného majetku	mil.Kč				
C	Počet pracovníků	osob				
D	Voda pitná fakturovaná	mil.m3				
E	- z toho domácnosti	mil.m3				
F	Voda odpadní odv. fakturovaná	mil.m3				
G	- z toho domácnosti	mil.m3				
H	Voda srážková fakturovaná	mil.m3				
I	Voda odpadní čištěná	mil.m3				
J	Pitná nebo odpadní voda převzatá	mil.m3				
K	Pitná nebo odpadní voda předaná	mil.m3				

Řádek	Kalkulovaná cena pro vodné a stočné				
	Text	Měrná jedn.	Poznámka	Voda pitná	Voda odpadní
				Kalkulace	Kalkulace
1	2	2a	2b	4a	7a
11.	JEDNOTKOVÉ NÁKLADY	Kč/m3	f.10/D nebo f.10/F+H		
12.	ÚVN	mil.Kč	f.10		
13.	Kalkulační zisk	mil.Kč			
14.	- podíl kalkul. zisku z ÚVN (orientační ukazatel)	%	f. 13/f.12*100		
15.	- z f.13 na rozvoj a obnovu infrastrukturního majetku	mil.Kč			
16.	Celkem ÚVN + zisk	mil.Kč	f. 12 + f. 13		
17.	Voda fakturovaná pitná, odpadní+srážková	mil.m3	f. D nebo F + H		
18.	CENA pro vodné, stočné	Kč/m3	f.16 / f.17		
19.	CENA pro vodné, stočné + 0% DPH	Kč/m3	f.18 + DPH		

**Aktualizace - Výpočet ceny pro vodné a ceny pro stočné dle Př. č. 19 k vyhl. č. 428/2001 Sb.**

na kalendářní rok: **2024** Platnost: -

I	Příjemce vodného a stočného	ČEVAK a.s., IČ 60849657
II	Provozovatel - název a IČ	ČEVAK a.s., IČ 60849657
III	Vlastník - název IČ	Město Přeštice, IČ 00257125
IV	Formulář A až F	
V	Index 1 až x	
VI	IČPE související s cenou	

Řádek	Náklady pro výpočet ceny pro vodné a stočné					
	Nákladové položky	Měrná jedn.	Voda pitná		Voda odpadní	
			2023	2024	2023	2024
1	2	2a	3	4	6	7
			Úč. Sk.	Kalkul.	Úč. Sk.	Kalkul.
<b>1.</b>	<b>Materiál</b>	<b>mil.Kč</b>				
1.1	- surová voda podzemní + povrchová	mil.Kč				
1.2	- pitná voda převzatá + odpadní voda předaná k čištění	mil.Kč				
1.3	- chemikálie	mil.Kč				
1.4	- ostatní materiál	mil.Kč				
<b>2.</b>	<b>Energie</b>	<b>mil.Kč</b>				
2.1	- elektrická energie	mil.Kč				
2.2	- ostatní energie (plyn, pevná a kapalná energie)	mil.Kč				
<b>3.</b>	<b>Mzdy</b>	<b>mil.Kč</b>				
3.1	- přímé mzdy	mil.Kč				
3.2	- ostatní osobní náklady	mil.Kč				
<b>4.</b>	<b>Ostatní přímé náklady</b>	<b>mil.Kč</b>				
4.1	- odpisy	mil.Kč				
4.2	- opravy infrastrukturního majetku	mil.Kč				
4.3	- nájem infrastrukturního majetku	mil.Kč				
4.4	- prošívedky obnovy infrastrukturního majetku	mil.Kč				
<b>5.</b>	<b>Provozní náklady</b>	<b>mil.Kč</b>				
5.1	- poplatky za vypouštění odpadních vod	mil.Kč				
5.2	- ostatní provozní náklady externí	mil.Kč				
5.3	- ostatní provozní náklady ve vlastní režii	mil.Kč				
<b>6.</b>	<b>Finanční náklady</b>	<b>mil.Kč</b>				
<b>7.</b>	<b>Finanční výnosy</b>	<b>mil.Kč</b>				
<b>8.</b>	<b>Výrobní režie</b>	<b>mil.Kč</b>				
<b>9.</b>	<b>Správní režie</b>	<b>mil.Kč</b>				
<b>10.</b>	<b>Úplné vlastní náklady</b>	<b>mil.Kč</b>				
A	Hodnota souvisejícího infrastrukturního majetku podle VÚME	mil.Kč				
B	Pořizovací cena souvisejícího provozního hmotného majetku	mil.Kč				
C	Počet pracovníků	osob				
D	Voda pitná fakturovaná	mil.m3				
E	- z toho domácnosti	mil.m3				
F	Voda odpadní odv. fakturovaná	mil.m3				
G	- z toho domácnosti	mil.m3				
H	Voda srážková fakturovaná	mil.m3				
I	Voda odpadní čištěná	mil.m3				
J	Pitná nebo odpadní voda převzatá	mil.m3				
K	Pitná nebo odpadní voda předaná	mil.m3				

Řádek	Kalkulovaná cena pro vodné a stočné				
	Text	Měrná jedn.	Poznámka	Voda pitná	Voda odpadní
				Kalkulace	Kalkulace
1	2	2a	2b	4a	7a
11.	JEDNOTKOVÉ NÁKLADY	Kč/m3	f.10/D nebo f.10/F+H		
12.	ÚVN	mil.Kč	f.10		
13.	Kalkulační zisk	mil.Kč			
14.	- podíl kalkul. zisku z ÚVN (orientační ukazatel)	%	f. 13/f.12*100		
15.	- z f.13 na rozvoj a obnovu infrastrukturního majetku	mil.Kč			
16.	Celkem ÚVN + zisk	mil.Kč	f. 12 + f. 13		
17.	Voda fakturovaná pitná, odpadní+srážková	mil.m3	f. D nebo F + H		
18.	CENA pro vodné, stočné	Kč/m3	f.16 / f.17		
19.	CENA pro vodné, stočné + 0% DPH	Kč/m3	f.18 + DPH		

**Aktualizace - Výpočet ceny pro vodné a ceny pro stočné dle Př. č. 19 k vyhl. č. 428/2001 Sb.**

na kalendářní rok: **2025** Platnost: -

I	Příjemce vodného a stočného	ČEVAK a.s., IČ 60849657
II	Provozovatel - název a IČ	ČEVAK a.s., IČ 60849657
III	Vlastník - název IČ	Město Přeštice, IČ 00257125
IV	Formulář A až F	
V	Index 1 až x	
VI	IČPE související s cenou	

Řádek	Náklady pro výpočet ceny pro vodné a stočné					
	Nákladové položky	Měrná jedn.	Voda pitná		Voda odpadní	
			2024	2025	2024	2025
1	2	2a	Úč. Sk.	Kalkul.	Úč. Sk.	Kalkul.
			3	4	6	7
<b>1.</b>	<b>Materiál</b>	<b>mil.Kč</b>				
1.1	- surová voda podzemní + povrchová	mil.Kč				
1.2	- pitná voda převzatá + odpadní voda předaná k čištění	mil.Kč				
1.3	- chemikálie	mil.Kč				
1.4	- ostatní materiál	mil.Kč				
<b>2.</b>	<b>Energie</b>	<b>mil.Kč</b>				
2.1	- elektrická energie	mil.Kč				
2.2	- ostatní energie (plyn, pevná a kapalná energie)	mil.Kč				
<b>3.</b>	<b>Mzdy</b>	<b>mil.Kč</b>				
3.1	- přímé mzdy	mil.Kč				
3.2	- ostatní osobní náklady	mil.Kč				
<b>4.</b>	<b>Ostatní přímé náklady</b>	<b>mil.Kč</b>				
4.1	- odpisy	mil.Kč				
4.2	- opravy infrastrukturního majetku	mil.Kč				
4.3	- nájem infrastrukturního majetku	mil.Kč				
4.4	- prošívedky obnovy infrastrukturního majetku	mil.Kč				
<b>5.</b>	<b>Provozní náklady</b>	<b>mil.Kč</b>				
5.1	- poplatky za vypouštění odpadních vod	mil.Kč				
5.2	- ostatní provozní náklady externí	mil.Kč				
5.3	- ostatní provozní náklady ve vlastní režii	mil.Kč				
<b>6.</b>	<b>Finanční náklady</b>	<b>mil.Kč</b>				
<b>7.</b>	<b>Finanční výnosy</b>	<b>mil.Kč</b>				
<b>8.</b>	<b>Výrobní režie</b>	<b>mil.Kč</b>				
<b>9.</b>	<b>Správní režie</b>	<b>mil.Kč</b>				
<b>10.</b>	<b>Úplné vlastní náklady</b>	<b>mil.Kč</b>				
A	Hodnota souvisejícího infrastrukturního majetku podle VÚME	mil.Kč				
B	Požizovací cena souvisejícího provozního hmotného majetku	mil.Kč				
C	Počet pracovníků	osob				
D	Voda pitná fakturovaná	mil.m3				
E	- z toho domácností	mil.m3				
F	Voda odpadní odv. fakturovaná	mil.m3				
G	- z toho domácností	mil.m3				
H	Voda srážková fakturovaná	mil.m3				
I	Voda odpadní čištěná	mil.m3				
J	Pitná nebo odpadní voda převzatá	mil.m3				
K	Pitná nebo odpadní voda předaná	mil.m3				

Řádek	Kalkulovaná cena pro vodné a stočné				
	Text	Měrná jedn.	Poznámka	Voda pitná	Voda odpadní
				Kalkulace	Kalkulace
1	2	2a	2b	4a	7a
11.	JEDNOTKOVÉ NÁKLADY	Kč/m3	f.10/D nebo f.10/F+H		
12.	ÚVN	mil.Kč	f.10		
13.	Kalkulační zisk	mil.Kč			
14.	- podíl kalkul. zisku z ÚVN (orientační ukazatel)	%	f. 13/f.12*100		
15.	- z f.13 na rozvoj a obnovu infrastrukturního majetku	mil.Kč			
16.	Celkem ÚVN + zisk	mil.Kč	f. 12 + f. 13		
17.	Voda fakturovaná pitná, odpadní+srážková	mil.m3	f. D nebo F + H		
18.	CENA pro vodné, stočné	Kč/m3	f.16 / f.17		
19.	CENA pro vodné, stočné + 0% DPH	Kč/m3	f.18 + DPH		



**Aktualizace - Výpočet ceny pro vodné a ceny pro stočné dle Př. č. 19 k vyhl. č. 428/2001 Sb.**

na kalendářní rok: **2026** Platnost: -

I	Příjemce vodného a stočného	ČEVAK a.s., IČ 60849657
II	Provozovatel - název a IČ	ČEVAK a.s., IČ 60849657
III	Vlastník - název IČ	Město Přeštice, IČ 00257125
IV	Formulář A až F	
V	Index 1 až x	
VI	IČPE související s cenou	

Řádek	Náklady pro výpočet ceny pro vodné a stočné					
	Nákladové položky	Měrná jedn.	Voda pitná		Voda odpadní	
			2025	2026	2025	2026
1	2	2a	Úč. Sk.	Kalkul.	Úč. Sk.	Kalkul.
3	4	6	7			
<b>1. Materiál</b>		<b>mil.Kč</b>				
1.1	- surová voda podzemní + povrchová	mil.Kč				
1.2	- pitná voda převzatá + odpadní voda předaná k čištění	mil.Kč				
1.3	- chemikálie	mil.Kč				
1.4	- ostatní materiál	mil.Kč				
<b>2. Energie</b>		<b>mil.Kč</b>				
2.1	- elektrická energie	mil.Kč				
2.2	- ostatní energie (plyn, pevná a kapalná energie)	mil.Kč				
<b>3. Mzdy</b>		<b>mil.Kč</b>				
3.1	- přímé mzdy	mil.Kč				
3.2	- ostatní osobní náklady	mil.Kč				
<b>4. Ostatní přímé náklady</b>		<b>mil.Kč</b>				
4.1	- odpisy	mil.Kč				
4.2	- opravy infrastrukturního majetku	mil.Kč				
4.3	- nájem infrastrukturního majetku	mil.Kč				
4.4	- prošívedky obnovy infrastrukturního majetku	mil.Kč				
<b>5. Provozní náklady</b>		<b>mil.Kč</b>				
5.1	- poplatky za vypouštění odpadních vod	mil.Kč				
5.2	- ostatní provozní náklady externí	mil.Kč				
5.3	- ostatní provozní náklady ve vlastní režii	mil.Kč				
<b>6. Finanční náklady</b>		<b>mil.Kč</b>				
<b>7. Finanční výnosy</b>		<b>mil.Kč</b>				
<b>8. Výrobní režie</b>		<b>mil.Kč</b>				
<b>9. Správní režie</b>		<b>mil.Kč</b>				
<b>10. Úplné vlastní náklady</b>		<b>mil.Kč</b>				
A	Hodnota souvisejícího infrastrukturního majetku podle VÚME	mil.Kč				
B	Požizovací cena souvisejícího provozního hmotného majetku	mil.Kč				
C	Počet pracovníků	osob				
D	Voda pitná fakturovaná	mil.m3				
E	- z toho domácností	mil.m3				
F	Voda odpadní odv. fakturovaná	mil.m3				
G	- z toho domácností	mil.m3				
H	Voda srážková fakturovaná	mil.m3				
I	Voda odpadní čištěná	mil.m3				
J	Pitná nebo odpadní voda převzatá	mil.m3				
K	Pitná nebo odpadní voda předaná	mil.m3				

Řádek	Kalkulovaná cena pro vodné a stočné				
	Text	Měrná jedn.	Poznámka	Voda pitná	Voda odpadní
				Kalkulace	Kalkulace
1	2	2a	2b	4a	7a
11.	JEDNOTKOVÉ NÁKLADY	Kč/m3	f.10/D nebo f.10/F+H		
12.	ÚVN	mil.Kč	f.10		
13.	Kalkulační zisk	mil.Kč			
14.	- podíl kalkul. zisku z ÚVN (orientační ukazatel)	%	f. 13/f.12*100		
15.	- z f.13 na rozvoj a obnovu infrastrukturního majetku	mil.Kč			
16.	Celkem ÚVN + zisk	mil.Kč	f. 12 + f. 13		
17.	Voda fakturovaná pitná, odpadní+srážková	mil.m3	f. D nebo F + H		
18.	CENA pro vodné, stočné	Kč/m3	f.16 / f.17		
19.	CENA pro vodné, stočné + 0% DPH	Kč/m3	f.18 + DPH		

**Aktualizace - Výpočet ceny pro vodné a ceny pro stočné dle Př. č. 19 k vyhl. č. 428/2001 Sb.**

na kalendářní rok: **2027** Platnost: -

I	Příjemce vodného a stočného	ČEVAK a.s., IČ 60849657
II	Provozovatel - název a IČ	ČEVAK a.s., IČ 60849657
III	Vlastník - název IČ	Město Přeštice, IČ 00257125
IV	Formulář A až F	
V	Index 1 až x	
VI	IČPE související s cenou	

Řádek	Náklady pro výpočet ceny pro vodné a stočné					
	Nákladové položky	Měrná jedn.	Voda pitná		Voda odpadní	
			2026	2027	2026	2027
1	2	2a	3	4	6	7
			Úč. Sk.	Kalkul.	Úč. Sk.	Kalkul.
<b>1. Materiál</b>		<b>mil.Kč</b>				
1.1	- surová voda podzemní + povrchová	mil.Kč				
1.2	- pitná voda převzatá + odpadní voda předaná k čištění	mil.Kč				
1.3	- chemikálie	mil.Kč				
1.4	- ostatní materiál	mil.Kč				
<b>2. Energie</b>		<b>mil.Kč</b>				
2.1	- elektrická energie	mil.Kč				
2.2	- ostatní energie (plyn, pevná a kapalná energie)	mil.Kč				
<b>3. Mzdy</b>		<b>mil.Kč</b>				
3.1	- přímé mzdy	mil.Kč				
3.2	- ostatní osobní náklady	mil.Kč				
<b>4. Ostatní přímé náklady</b>		<b>mil.Kč</b>				
4.1	- odpisy	mil.Kč				
4.2	- opravy infrastrukturního majetku	mil.Kč				
4.3	- nájem infrastrukturního majetku	mil.Kč				
4.4	- prošívedky obnovy infrastrukturního majetku	mil.Kč				
<b>5. Provozní náklady</b>		<b>mil.Kč</b>				
5.1	- poplatky za vypouštění odpadních vod	mil.Kč				
5.2	- ostatní provozní náklady externí	mil.Kč				
5.3	- ostatní provozní náklady ve vlastní režii	mil.Kč				
<b>6. Finanční náklady</b>		<b>mil.Kč</b>				
<b>7. Finanční výnosy</b>		<b>mil.Kč</b>				
<b>8. Výrobní režie</b>		<b>mil.Kč</b>				
<b>9. Správní režie</b>		<b>mil.Kč</b>				
<b>10. Úplné vlastní náklady</b>		<b>mil.Kč</b>				
A	Hodnota souvisejícího infrastrukturního majetku podle VÚME	mil.Kč				
B	Požizovací cena souvisejícího provozního hmotného majetku	mil.Kč				
C	Počet pracovníků	osob				
D	Voda pitná fakturovaná	mil.m3				
E	- z toho domácnosti	mil.m3				
F	Voda odpadní odv. fakturovaná	mil.m3				
G	- z toho domácnosti	mil.m3				
H	Voda srážková fakturovaná	mil.m3				
I	Voda odpadní čištěná	mil.m3				
J	Pitná nebo odpadní voda převzatá	mil.m3				
K	Pitná nebo odpadní voda předaná	mil.m3				

Řádek	Kalkulovaná cena pro vodné a stočné				
	Text	Měrná jedn.	Poznámka	Voda pitná	Voda odpadní
				Kalkulace	Kalkulace
1	2	2a	2b	4a	7a
11.	JEDNOTKOVÉ NÁKLADY	Kč/m3	f.10/D nebo f.10/F+H		
12.	ÚVN	mil.Kč	f.10		
13.	Kalkulační zisk	mil.Kč			
14.	- podíl kalkul. zisku z ÚVN (orientační ukazatel)	%	f. 13/f.12*100		
15.	- z f.13 na rozvoj a obnovu infrastrukturního majetku	mil.Kč			
16.	Celkem ÚVN + zisk	mil.Kč	f. 12 + f. 13		
17.	Voda fakturovaná pitná, odpadní+srážková	mil.m3	f. D nebo F + H		
18.	CENA pro vodné, stočné	Kč/m3	f.16 / f.17		
19.	CENA pro vodné, stočné + 0% DPH	Kč/m3	f.18 + DPH		

**Aktualizace - Výpočet ceny pro vodné a ceny pro stočné dle Př. č. 19 k vyhl. č. 428/2001 Sb.**

na kalendářní rok: **2028** Platnost: -

I	Příjemce vodného a stočného	ČEVAK a.s., IČ 60849657
II	Provozovatel - název a IČ	ČEVAK a.s., IČ 60849657
III	Vlastník - název IČ	Město Přeštice, IČ 00257125
IV	Formulář A až F	
V	Index 1 až x	
VI	IČPE související s cenou	

Řádek	Náklady pro výpočet ceny pro vodné a stočné					
	Nákladové položky	Měrná jedn.	Voda pitná		Voda odpadní	
			2027	2028	2027	2028
1	2	2a	3	4	6	7
			Úč. Sk.	Kalkul.	Úč. Sk.	Kalkul.
<b>1. Materiál</b>		<b>mil.Kč</b>				
1.1	- surová voda podzemní + povrchová	mil.Kč				
1.2	- pitná voda převzatá + odpadní voda předaná k čištění	mil.Kč				
1.3	- chemikálie	mil.Kč				
1.4	- ostatní materiál	mil.Kč				
<b>2. Energie</b>		<b>mil.Kč</b>				
2.1	- elektrická energie	mil.Kč				
2.2	- ostatní energie (plyn, pevná a kapalná energie)	mil.Kč				
<b>3. Mzdy</b>		<b>mil.Kč</b>				
3.1	- přímé mzdy	mil.Kč				
3.2	- ostatní osobní náklady	mil.Kč				
<b>4. Ostatní přímé náklady</b>		<b>mil.Kč</b>				
4.1	- odpisy	mil.Kč				
4.2	- opravy infrastrukturního majetku	mil.Kč				
4.3	- nájem infrastrukturního majetku	mil.Kč				
4.4	- prošívedky obnovy infrastrukturního majetku	mil.Kč				
<b>5. Provozní náklady</b>		<b>mil.Kč</b>				
5.1	- poplatky za vypouštění odpadních vod	mil.Kč				
5.2	- ostatní provozní náklady externí	mil.Kč				
5.3	- ostatní provozní náklady ve vlastní režii	mil.Kč				
<b>6. Finanční náklady</b>		<b>mil.Kč</b>				
<b>7. Finanční výnosy</b>		<b>mil.Kč</b>				
<b>8. Výrobní režie</b>		<b>mil.Kč</b>				
<b>9. Správní režie</b>		<b>mil.Kč</b>				
<b>10. Úplné vlastní náklady</b>		<b>mil.Kč</b>				
A	Hodnota souvisejícího infrastrukturního majetku podle VŮME	mil.Kč				
B	Pořizovací cena souvisejícího provozního hmotného majetku	mil.Kč				
C	Počet pracovníků	osob				
D	Voda pitná fakturovaná	mil.m3				
E	- z toho domácnosti	mil.m3				
F	Voda odpadní odv. fakturovaná	mil.m3				
G	- z toho domácnosti	mil.m3				
H	Voda srážková fakturovaná	mil.m3				
I	Voda odpadní čištěná	mil.m3				
J	Pitná nebo odpadní voda převzatá	mil.m3				
K	Pitná nebo odpadní voda předaná	mil.m3				

Řádek	Kalkulovaná cena pro vodné a stočné				
	Text	Měrná jedn.	Poznámka	Voda pitná	Voda odpadní
				Kalkulace	Kalkulace
1	2	2a	2b	4a	7a
11.	JEDNOTKOVÉ NÁKLADY	Kč/m3	f.10/D nebo f.10/F+H		
12.	ÚVN	mil.Kč	f.10		
13.	Kalkulační zisk	mil.Kč			
14.	- podíl kalkul. zisku z ÚVN (orientační ukazatel)	%	f. 13/f.12*100		
15.	- z f.13 na rozvoj a obnovu infrastrukturního majetku	mil.Kč			
16.	Celkem ÚVN + zisk	mil.Kč	f. 12 + f. 13		
17.	Voda fakturovaná pitná, odpadní+srážková	mil.m3	f. D nebo F + H		
18.	CENA pro vodné, stočné	Kč/m3	f.16 / f.17		
19.	CENA pro vodné, stočné + 0% DPH	Kč/m3	f.18 + DPH		

**Aktualizace - Výpočet ceny pro vodné a ceny pro stočné dle Př. č. 19 k vyhl. č. 428/2001 Sb.**

na kalendářní rok: **2029** Platnost: -

I	Příjemce vodného a stočného	ČEVAK a.s., IČ 60849657
II	Provozovatel - název a IČ	ČEVAK a.s., IČ 60849657
III	Vlastník - název IČ	Město Přeštice, IČ 00257125
IV	Formulář A až F	
V	Index 1 až x	
VI	IČPE související s cenou	

Řádek	Náklady pro výpočet ceny pro vodné a stočné					
	Nákladové položky	Měrná jedn.	Voda pitná		Voda odpadní	
			2028	2029	2028	2029
1	2	2a	Úč. Sk.	Kalkul.	Úč. Sk.	Kalkul.
			3	4	6	7
<b>1. Materiál</b>		<b>mil.Kč</b>				
1.1	- surová voda podzemní + povrchová	mil.Kč				
1.2	- pitná voda převzatá + odpadní voda předaná k čištění	mil.Kč				
1.3	- chemikálie	mil.Kč				
1.4	- ostatní materiál	mil.Kč				
<b>2. Energie</b>		<b>mil.Kč</b>				
2.1	- elektrická energie	mil.Kč				
2.2	- ostatní energie (plyn, pevná a kapalná energie)	mil.Kč				
<b>3. Mzdy</b>		<b>mil.Kč</b>				
3.1	- přímé mzdy	mil.Kč				
3.2	- ostatní osobní náklady	mil.Kč				
<b>4. Ostatní přímé náklady</b>		<b>mil.Kč</b>				
4.1	- odpisy	mil.Kč				
4.2	- opravy infrastrukturního majetku	mil.Kč				
4.3	- nájem infrastrukturního majetku	mil.Kč				
4.4	- prošívedky obnovy infrastrukturního majetku	mil.Kč				
<b>5. Provozní náklady</b>		<b>mil.Kč</b>				
5.1	- poplatky za vypouštění odpadních vod	mil.Kč				
5.2	- ostatní provozní náklady externí	mil.Kč				
5.3	- ostatní provozní náklady ve vlastní režii	mil.Kč				
<b>6. Finanční náklady</b>		<b>mil.Kč</b>				
<b>7. Finanční výnosy</b>		<b>mil.Kč</b>				
<b>8. Výrobní režie</b>		<b>mil.Kč</b>				
<b>9. Správní režie</b>		<b>mil.Kč</b>				
<b>10. Úplné vlastní náklady</b>		<b>mil.Kč</b>				
A	Hodnota souvisejícího infrastrukturního majetku podle VÚME	mil.Kč				
B	Požizovací cena souvisejícího provozního hmotného majetku	mil.Kč				
C	Počet pracovníků	osob				
D	Voda pitná fakturovaná	mil.m3				
E	- z toho domácností	mil.m3				
F	Voda odpadní odv. fakturovaná	mil.m3				
G	- z toho domácností	mil.m3				
H	Voda srážková fakturovaná	mil.m3				
I	Voda odpadní čištěná	mil.m3				
J	Pitná nebo odpadní voda převzatá	mil.m3				
K	Pitná nebo odpadní voda předaná	mil.m3				

Řádek	Kalkulovaná cena pro vodné a stočné				
	Text	Měrná jedn.	Poznámka	Voda pitná	Voda odpadní
				Kalkulace	Kalkulace
1	2	2a	2b	4a	7a
11.	JEDNOTKOVÉ NÁKLADY	Kč/m3	f.10/D nebo f.10/F+H		
12.	ÚVN	mil.Kč	f.10		
13.	Kalkulační zisk	mil.Kč			
14.	- podíl kalkul. zisku z ÚVN (orientační ukazatel)	%	f. 13/f.12*100		
15.	- z f.13 na rozvoj a obnovu infrastrukturního majetku	mil.Kč			
16.	Celkem ÚVN + zisk	mil.Kč	f. 12 + f. 13		
17.	Voda fakturovaná pitná, odpadní+srážková	mil.m3	f. D nebo F + H		
18.	CENA pro vodné, stočné	Kč/m3	f.16 / f.17		
19.	CENA pro vodné, stočné + 0% DPH	Kč/m3	f.18 + DPH		

**Aktualizace - Výpočet ceny pro vodné a ceny pro stočné dle Př. č. 19 k vyhl. č. 428/2001 Sb.**

na kalendářní rok: **2030** Platnost: -

I	Příjemce vodného a stočného	ČEVAK a.s., IČ 60849657
II	Provozovatel - název a IČ	ČEVAK a.s., IČ 60849657
III	Vlastník - název IČ	Město Přeštice, IČ 00257125
IV	Formulář A až F	
V	Index 1 až x	
VI	IČPE související s cenou	

Řádek	Náklady pro výpočet ceny pro vodné a stočné					
	Nákladové položky	Měrná jedn.	Voda pitná		Voda odpadní	
			2029	2030	2029	2030
1	2	2a	3	4	6	7
			Úč. Sk.	Kalkul.	Úč. Sk.	Kalkul.
<b>1. Materiál</b>		<b>mil.Kč</b>				
1.1	- surová voda podzemní + povrchová	mil.Kč				
1.2	- pitná voda převzatá + odpadní voda předaná k čištění	mil.Kč				
1.3	- chemikálie	mil.Kč				
1.4	- ostatní materiál	mil.Kč				
<b>2. Energie</b>		<b>mil.Kč</b>				
2.1	- elektrická energie	mil.Kč				
2.2	- ostatní energie (plyn, pevná a kapalná energie)	mil.Kč				
<b>3. Mzdy</b>		<b>mil.Kč</b>				
3.1	- přímé mzdy	mil.Kč				
3.2	- ostatní osobní náklady	mil.Kč				
<b>4. Ostatní přímé náklady</b>		<b>mil.Kč</b>				
4.1	- odpisy	mil.Kč				
4.2	- opravy infrastrukturního majetku	mil.Kč				
4.3	- nájem infrastrukturního majetku	mil.Kč				
4.4	- prošívedky obnovy infrastrukturního majetku	mil.Kč				
<b>5. Provozní náklady</b>		<b>mil.Kč</b>				
5.1	- poplatky za vypouštění odpadních vod	mil.Kč				
5.2	- ostatní provozní náklady externí	mil.Kč				
5.3	- ostatní provozní náklady ve vlastní režii	mil.Kč				
<b>6. Finanční náklady</b>		<b>mil.Kč</b>				
<b>7. Finanční výnosy</b>		<b>mil.Kč</b>				
<b>8. Výrobní režie</b>		<b>mil.Kč</b>				
<b>9. Správní režie</b>		<b>mil.Kč</b>				
<b>10. Úplné vlastní náklady</b>		<b>mil.Kč</b>				
A	Hodnota souvisejícího infrastrukturního majetku podle VÚME	mil.Kč				
B	Pořizovací cena souvisejícího provozního hmotného majetku	mil.Kč				
C	Počet pracovníků	osob				
D	Voda pitná fakturovaná	mil.m3				
E	- z toho domácností	mil.m3				
F	Voda odpadní odv. fakturovaná	mil.m3				
G	- z toho domácností	mil.m3				
H	Voda srážková fakturovaná	mil.m3				
I	Voda odpadní čištěná	mil.m3				
J	Pitná nebo odpadní voda převzatá	mil.m3				
K	Pitná nebo odpadní voda předaná	mil.m3				

Řádek	Kalkulovaná cena pro vodné a stočné				
	Text	Měrná jedn.	Poznámka	Voda pitná	Voda odpadní
				Kalkulace	Kalkulace
1	2	2a	2b	4a	7a
11.	JEDNOTKOVÉ NÁKLADY	Kč/m3	f.10/D nebo f.10/F+H		
12.	ÚVN	mil.Kč	f.10		
13.	Kalkulační zisk	mil.Kč			
14.	- podíl kalkul. zisku z ÚVN (orientační ukazatel)	%	f. 13/f.12*100		
15.	- z f.13 na rozvoj a obnovu infrastrukturního majetku	mil.Kč			
16.	Celkem ÚVN + zisk	mil.Kč	f. 12 + f. 13		
17.	Voda fakturovaná pitná, odpadní+srážková	mil.m3	f. D nebo F + H		
18.	CENA pro vodné, stočné	Kč/m3	f.16 / f.17		
19.	CENA pro vodné, stočné + 0% DPH	Kč/m3	f.18 + DPH		

**Aktualizace - Výpočet ceny pro vodné a ceny pro stočné dle Př. č. 19 k vyhl. č. 428/2001 Sb.**

na kalendářní rok: **2031** Platnost: -

I	Příjemce vodného a stočného	ČEVAK a.s., IČ 60849657
II	Provozovatel - název a IČ	ČEVAK a.s., IČ 60849657
III	Vlastník - název IČ	Město Přeštice, IČ 00257125
IV	Formulář A až F	
V	Index 1 až x	
VI	IČPE související s cenou	

Řádek	Náklady pro výpočet ceny pro vodné a stočné					
	Nákladové položky	Měrná jedn.	Voda pitná		Voda odpadní	
			2030	2031	2030	2031
1	2	2a	3	4	6	7
			Úč. Sk.	Kalkul.	Úč. Sk.	Kalkul.
<b>1.</b>	<b>Materiál</b>	<b>mil.Kč</b>				
1.1	- surová voda podzemní + povrchová	mil.Kč				
1.2	- pitná voda převzatá + odpadní voda předaná k čištění	mil.Kč				
1.3	- chemikálie	mil.Kč				
1.4	- ostatní materiál	mil.Kč				
<b>2.</b>	<b>Energie</b>	<b>mil.Kč</b>				
2.1	- elektrická energie	mil.Kč				
2.2	- ostatní energie (plyn, pevná a kapalná energie)	mil.Kč				
<b>3.</b>	<b>Mzdy</b>	<b>mil.Kč</b>				
3.1	- přímé mzdy	mil.Kč				
3.2	- ostatní osobní náklady	mil.Kč				
<b>4.</b>	<b>Ostatní přímé náklady</b>	<b>mil.Kč</b>				
4.1	- odpisy	mil.Kč				
4.2	- opravy infrastrukturního majetku	mil.Kč				
4.3	- nájem infrastrukturního majetku	mil.Kč				
4.4	- prořídky obnovy infrastrukturního majetku	mil.Kč				
<b>5.</b>	<b>Provozní náklady</b>	<b>mil.Kč</b>				
5.1	- poplatky za vypouštění odpadních vod	mil.Kč				
5.2	- ostatní provozní náklady externí	mil.Kč				
5.3	- ostatní provozní náklady ve vlastní režii	mil.Kč				
<b>6.</b>	<b>Finanční náklady</b>	<b>mil.Kč</b>				
<b>7.</b>	<b>Finanční výnosy</b>	<b>mil.Kč</b>				
<b>8.</b>	<b>Výrobní režie</b>	<b>mil.Kč</b>				
<b>9.</b>	<b>Správní režie</b>	<b>mil.Kč</b>				
<b>10.</b>	<b>Úplné vlastní náklady</b>	<b>mil.Kč</b>				
A	Hodnota souvisejícího infrastrukturního majetku podle VÚME	mil.Kč				
B	Pořizovací cena souvisejícího provozního hmotného majetku	mil.Kč				
C	Počet pracovníků	osob				
D	Voda pitná fakturovaná	mil.m3				
E	- z toho domácnosti	mil.m3				
F	Voda odpadní odv. fakturovaná	mil.m3				
G	- z toho domácnosti	mil.m3				
H	Voda srážková fakturovaná	mil.m3				
I	Voda odpadní čištěná	mil.m3				
J	Pitná nebo odpadní voda převzatá	mil.m3				
K	Pitná nebo odpadní voda předaná	mil.m3				

Řádek	Kalkulovaná cena pro vodné a stočné				
	Text	Měrná jedn.	Poznámka	Voda pitná	Voda odpadní
				Kalkulace	Kalkulace
1	2	2a	2b	4a	7a
11.	JEDNOTKOVÉ NÁKLADY	Kč/m3	f.10/D nebo f.10/F+H		
12.	ÚVN	mil.Kč	f.10		
13.	Kalkulační zisk	mil.Kč			
14.	- podíl kalkul. zisku z ÚVN (orientační ukazatel)	%	f. 13/f.12*100		
15.	- z f.13 na rozvoj a obnovu infrastrukturního majetku	mil.Kč			
16.	Celkem ÚVN + zisk	mil.Kč	f. 12 + f. 13		
17.	Voda fakturovaná pitná, odpadní+srážková	mil.m3	f. D nebo F + H		
18.	CENA pro vodné, stočné	Kč/m3	f.16 / f.17		
19.	CENA pro vodné, stočné + 0% DPH	Kč/m3	f.18 + DPH		

**Aktualizace - Výpočet ceny pro vodné a ceny pro stočné dle Př. č. 19 k vyhl. č. 428/2001 Sb.**

na kalendářní rok: **2032** Platnost: -

I	Příjemce vodného a stočného	ČEVAK a.s., IČ 60849657
II	Provozovatel - název a IČ	ČEVAK a.s., IČ 60849657
III	Vlastník - název IČ	Město Přeštice, IČ 00257125
IV	Formulář A až F	
V	Index 1 až x	
VI	IČPE související s cenou	

Řádek	Náklady pro výpočet ceny pro vodné a stočné					
	Nákladové položky	Měrná jedn.	Voda pitná		Voda odpadní	
			2031	2032	2031	2032
1	2	2a	3	4	6	7
			Úč. Sk.	Kalkul.	Úč. Sk.	Kalkul.
<b>1.</b>	<b>Materiál</b>	<b>mil.Kč</b>				
1.1	- surová voda podzemní + povrchová	mil.Kč				
1.2	- pitná voda převzatá + odpadní voda předaná k čištění	mil.Kč				
1.3	- chemikálie	mil.Kč				
1.4	- ostatní materiál	mil.Kč				
<b>2.</b>	<b>Energie</b>	<b>mil.Kč</b>				
2.1	- elektrická energie	mil.Kč				
2.2	- ostatní energie (plyn, pevná a kapalná energie)	mil.Kč				
<b>3.</b>	<b>Mzdy</b>	<b>mil.Kč</b>				
3.1	- přímé mzdy	mil.Kč				
3.2	- ostatní osobní náklady	mil.Kč				
<b>4.</b>	<b>Ostatní přímé náklady</b>	<b>mil.Kč</b>				
4.1	- odpisy	mil.Kč				
4.2	- opravy infrastrukturního majetku	mil.Kč				
4.3	- nájem infrastrukturního majetku	mil.Kč				
4.4	- prošívedky obnovy infrastrukturního majetku	mil.Kč				
<b>5.</b>	<b>Provozní náklady</b>	<b>mil.Kč</b>				
5.1	- poplatky za vypouštění odpadních vod	mil.Kč				
5.2	- ostatní provozní náklady externí	mil.Kč				
5.3	- ostatní provozní náklady ve vlastní režii	mil.Kč				
<b>6.</b>	<b>Finanční náklady</b>	<b>mil.Kč</b>				
<b>7.</b>	<b>Finanční výnosy</b>	<b>mil.Kč</b>				
<b>8.</b>	<b>Výrobní režie</b>	<b>mil.Kč</b>				
<b>9.</b>	<b>Správní režie</b>	<b>mil.Kč</b>				
<b>10.</b>	<b>Úplné vlastní náklady</b>	<b>mil.Kč</b>				
A	Hodnota souvisejícího infrastrukturního majetku podle VŮME	mil.Kč				
B	Pořizovací cena souvisejícího provozního hmotného majetku	mil.Kč				
C	Počet pracovníků	osob				
D	Voda pitná fakturovaná	mil.m3				
E	- z toho domácnosti	mil.m3				
F	Voda odpadní odv. fakturovaná	mil.m3				
G	- z toho domácnosti	mil.m3				
H	Voda srážková fakturovaná	mil.m3				
I	Voda odpadní čištěná	mil.m3				
J	Pitná nebo odpadní voda převzatá	mil.m3				
K	Pitná nebo odpadní voda předaná	mil.m3				

Řádek	Kalkulovaná cena pro vodné a stočné				
	Text	Měrná jedn.	Poznámka	Voda pitná	Voda odpadní
				Kalkulace	Kalkulace
1	2	2a	2b	4a	7a
11.	JEDNOTKOVÉ NÁKLADY	Kč/m3	f.10/D nebo f.10/F+H		
12.	ÚVN	mil.Kč	f.10		
13.	Kalkulační zisk	mil.Kč			
14.	- podíl kalkul. zisku z ÚVN (orientační ukazatel)	%	f. 13/f.12*100		
15.	- z f.13 na rozvoj a obnovu infrastrukturního majetku	mil.Kč			
16.	Celkem ÚVN + zisk	mil.Kč	f. 12 + f. 13		
17.	Voda fakturovaná pitná, odpadní+srážková	mil.m3	f. D nebo F + H		
18.	CENA pro vodné, stočné	Kč/m3	f.16 / f.17		
19.	CENA pro vodné, stočné + 0% DPH	Kč/m3	f.18 + DPH		

**POROVNÁNÍ VŠECH POLOŽEK VÝPOČTU (KALKULACE) CEN PRO VODNÉ A STOČNÉ**  
dle Př. č. 20 k vyhl. č. 428/2001 Sb.

za kalendářní rok: **2022**

Platnost: 01.01.2022 - 31.12.2022

I	Příjemce vodného a stočného	ČEVAK a.s., IČ 60849657
II	Provozovatel - název a IČ	ČEVAK a.s., IČ 60849657
III	Vlastník - název IČ	Město Přeštice , IČ 00257125
IV	Formulář A až F	
V	Index 1 až x	
VI	IČPE související s cenou	

Řádek	Nákladové položky	Měrná jedn.	Náklady pro výpočet ceny pro vodné a stočné					
			Voda pitná			Voda odpadní		
			2022	2022	2022	2022	2022	2022
1	2	2a	3	4	5	6	7	8
			Skuteč.	Kalkul.	Rozdíl	Skuteč.	Kalkul.	Rozdíl
<b>1.</b>	<b>Materiál</b>	mil.Kč						
1.1	- surová voda podzemní + povrchová	mil.Kč						
1.2	- pitná voda převzatá + odpadní voda předaná k čištění	mil.Kč						
1.3	- chemikálie	mil.Kč						
1.4	- ostatní materiál	mil.Kč						
<b>2.</b>	<b>Energie</b>	mil.Kč						
2.1	- elektrická energie	mil.Kč						
2.2	- ostatní energie (plyn, pevná a kapalná energie)	mil.Kč						
<b>3.</b>	<b>Mzdy</b>	mil.Kč						
3.1	- přímé mzdy	mil.Kč						
3.2	- ostatní osobní náklady	mil.Kč						
<b>4.</b>	<b>Ostatní přímé náklady</b>	mil.Kč						
4.1	- odpisy	mil.Kč						
4.2	- opravy infrastrukturního majetku	mil.Kč						
4.3	- nájem infrastrukturního majetku	mil.Kč						
4.4	- prostředky obnovy infrastrukturního majetku	mil.Kč						
<b>5.</b>	<b>Provozní náklady</b>	mil.Kč						
5.1	- poplatky za vypouštění odpadních vod	mil.Kč						
5.2	- ostatní provozní náklady externí	mil.Kč						
5.3	- ostatní provozní náklady ve vlastní režii	mil.Kč						
<b>6.</b>	<b>Finanční náklady</b>	mil.Kč						
<b>7.</b>	<b>Finanční výnosy</b>	mil.Kč						
<b>8.</b>	<b>Výrobní režie</b>	mil.Kč						
<b>9.</b>	<b>Správní režie</b>	mil.Kč						
<b>10.</b>	<b>Úplné vlastní náklady</b>	mil.Kč						
A	Hodnota souvisejícího infrastrukturního majetku podle VÚME	mil.Kč						
B	Požizovací cena souvisejícího provozního hmotného majetku	mil.Kč						
C	Počet pracovníků	osob						
D	Voda pitná fakturovaná	mil.m3						
E	- z toho domácnosti	mil.m3						
F	Voda odpadní odv. fakturovaná	mil.m3						
G	- z toho domácnosti	mil.m3						
H	Voda srážková fakturovaná	mil.m3						
I	Voda odpadní čištěná	mil.m3						
J	Pitná nebo odpadní voda převzatá	mil.m3						
K	Pitná nebo odpadní voda předaná	mil.m3						

Řádek	Text	Měrná jedn.	Poznámka	Kalkulovaná cena pro vodné a stočné			
				Voda pitná		Voda odpadní	
				Skutečnost	Kalkulace	Skutečnost	Kalkulace
1	2	2a	2b	3a	4a	6a	7a
11.	JEDNOTKOVÉ NÁKLADY	Kč/m3	ř.10/D nebo ř.10/F+H				
12.	ÚVN	mil.Kč	ř.10				
13.	Kalkulační zisk	mil.Kč					
14.	- podíl kalkul. zisku z ÚVN (orientační ukazatel)	%	ř. 13/ř.12*100				
15.	- z ř.13 na rozvoj a obnovu infrastrukturního majetku	mil.Kč					
16.	Celkem ÚVN + zisk	mil.Kč	ř. 12 + ř. 13				
17.	Voda fakturovaná pitná, odpadní+srážková	mil.m3	ř. D nebo F + H				
18.	CENA pro vodné, stočné	Kč/m3	ř.16 / ř.17				
19.	CENA pro vodné, stočné + 10% DPH	Kč/m3	ř.18 + DPH				
20.	Prostředky obnovy infrastrukturního majetku	mil.Kč	Tvorba celkem od roku 2009				
			0,000				
20.	Prostředky obnovy infrastrukturního majetku	mil.Kč	Čerpání celkem od roku 2009				
			0,000				



**POROVNÁNÍ VŠECH POLOŽEK VÝPOČTU (KALKULACE) CEN PRO VODNÉ A STOČNÉ**  
dle Př. č. 20 k vyhl. č. 428/2001 Sb.

za kalendářní rok: **2023**

Platnost: 01.01.2023 - 31.12.2023

I	Příjemce vodného a stočného	ČEVAK a.s., IČ 60849657
II	Provozovatel - název a IČ	ČEVAK a.s., IČ 60849657
III	Vlastník - název IČ	Město Přeštice, IČ 00257125
IV	Formulář A až F	
V	Index 1 až x	
VI	IČPE související s cenou	

Řádek	Nákladové položky	Měrná jedn.	Náklady pro výpočet ceny pro vodné a stočné					
			Voda pitná			Voda odpadní		
			2023	2023	2023	2023	2023	2023
1	2	2a	3	4	5	6	7	8
			Skuteč.	Kalkul.	Rozdíl	Skuteč.	Kalkul.	Rozdíl
<b>1.</b>	<b>Materiál</b>	<b>mil.Kč</b>						
1.1	- surová voda podzemní + povrchová	mil.Kč						
1.2	- pitná voda převzatá + odpadní voda předaná k čištění	mil.Kč						
1.3	- chemikálie	mil.Kč						
1.4	- ostatní materiál	mil.Kč						
<b>2.</b>	<b>Energie</b>	<b>mil.Kč</b>						
2.1	- elektrická energie	mil.Kč						
2.2	- ostatní energie (plyn, pevná a kapalná energie)	mil.Kč						
<b>3.</b>	<b>Mzdy</b>	<b>mil.Kč</b>						
3.1	- přímé mzdy	mil.Kč						
3.2	- ostatní osobní náklady	mil.Kč						
<b>4.</b>	<b>Ostatní přímé náklady</b>	<b>mil.Kč</b>						
4.1	- odpisy	mil.Kč						
4.2	- opravy infrastrukturního majetku	mil.Kč						
4.3	- nájem infrastrukturního majetku	mil.Kč						
4.4	- prostředky obnovy infrastrukturního majetku	mil.Kč						
<b>5.</b>	<b>Provozní náklady</b>	<b>mil.Kč</b>						
5.1	- poplatky za vypouštění odpadních vod	mil.Kč						
5.2	- ostatní provozní náklady externí	mil.Kč						
5.3	- ostatní provozní náklady ve vlastní režii	mil.Kč						
<b>6.</b>	<b>Finanční náklady</b>	<b>mil.Kč</b>						
<b>7.</b>	<b>Finanční výnosy</b>	<b>mil.Kč</b>						
<b>8.</b>	<b>Výrobní režie</b>	<b>mil.Kč</b>						
<b>9.</b>	<b>Správní režie</b>	<b>mil.Kč</b>						
<b>10.</b>	<b>Úplné vlastní náklady</b>	<b>mil.Kč</b>						
A	Hodnota souvisejícího infrastrukturního majetku podle VÚME	mil.Kč						
B	Pořizovací cena souvisejícího provozního hmotného majetku	mil.Kč						
C	Počet pracovníků	osob						
D	Voda pitná fakturovaná	mil.m3						
E	- z toho domácnosti	mil.m3						
F	Voda odpadní odv. fakturovaná	mil.m3						
G	- z toho domácnosti	mil.m3						
H	Voda srážková fakturovaná	mil.m3						
I	Voda odpadní čištěná	mil.m3						
J	Pitná nebo odpadní voda převzatá	mil.m3						
K	Pitná nebo odpadní voda předaná	mil.m3						

Řádek	Text	Měrná jedn.	Poznámka	Kalkulovaná cena pro vodné a stočné			
				Voda pitná		Voda odpadní	
				Skutečnost	Kalkulace	Skutečnost	Kalkulace
1	2	2a	2b	3a	4a	6a	7a
11.	JEDNOTKOVÉ NÁKLADY	Kč/m3	ř.10/D nebo ř.10/F+H				
12.	ÚVN	mil.Kč	ř.10				
13.	Kalkulační zisk	mil.Kč					
14.	- podíl kalkul. zisku z ÚVN (orientační ukazatel)	%	ř. 13/ř.12*100				
15.	- z ř.13 na rozvoj a obnovu infrastrukturního majetku	mil.Kč					
16.	Celkem ÚVN + zisk	mil.Kč	ř. 12 + ř. 13				
17.	Voda fakturovaná pitná, odpadní+srážková	mil.m3	ř. D nebo F + H				
18.	CENA pro vodné, stočné	Kč/m3	ř.16 / ř.17				
19.	CENA pro vodné, stočné + 0% DPH	Kč/m3	ř.18 + DPH				
20.	Prostředky obnovy infrastrukturního majetku	mil.Kč	Tvorba celkem od roku 2009				
				0,000			
			Čerpání celkem od roku 2009				
				0,000			

**POROVNÁNÍ VŠECH POLOŽEK VÝPOČTU (KALKULACE) CEN PRO VODNÉ A STOČNÉ**  
dle Př. č. 20 k vyhl. č. 428/2001 Sb.

za kalendářní rok: **2024**

Platnost: 01.01.2024 - 31.12.2024

I	Příjemce vodného a stočného	ČEVAK a.s., IČ 60849657
II	Provozovatel - název a IČ	ČEVAK a.s., IČ 60849657
III	Vlastník - název IČ	Město Přeštice, IČ 00257125
IV	Formulář A až F	
V	Index 1 až x	
VI	IČPE související s cenou	

Řádek	Nákladové položky	Měrná jedn.	Náklady pro výpočet ceny pro vodné a stočné					
			Voda pitná			Voda odpadní		
			2024	2024	2024	2024	2024	2024
1	2	2a	3	4	5	6	7	8
			Skuteč.	Kalkul.	Rozdíl	Skuteč.	Kalkul.	Rozdíl
<b>1.</b>	<b>Materiál</b>	mil.Kč						
1.1	- surová voda podzemní + povrchová	mil.Kč						
1.2	- pitná voda převzatá + odpadní voda předaná k čištění	mil.Kč						
1.3	- chemikálie	mil.Kč						
1.4	- ostatní materiál	mil.Kč						
<b>2.</b>	<b>Energie</b>	mil.Kč						
2.1	- elektrická energie	mil.Kč						
2.2	- ostatní energie (plyn, pevná a kapalná energie)	mil.Kč						
<b>3.</b>	<b>Mzdy</b>	mil.Kč						
3.1	- přímé mzdy	mil.Kč						
3.2	- ostatní osobní náklady	mil.Kč						
<b>4.</b>	<b>Ostatní přímé náklady</b>	mil.Kč						
4.1	- odpisy	mil.Kč						
4.2	- opravy infrastrukturního majetku	mil.Kč						
4.3	- nájem infrastrukturního majetku	mil.Kč						
4.4	- prostředky obnovy infrastrukturního majetku	mil.Kč						
<b>5.</b>	<b>Provozní náklady</b>	mil.Kč						
5.1	- poplatky za vypouštění odpadních vod	mil.Kč						
5.2	- ostatní provozní náklady externí	mil.Kč						
5.3	- ostatní provozní náklady ve vlastní režii	mil.Kč						
<b>6.</b>	<b>Finanční náklady</b>	mil.Kč						
<b>7.</b>	<b>Finanční výnosy</b>	mil.Kč						
<b>8.</b>	<b>Výrobní režie</b>	mil.Kč						
<b>9.</b>	<b>Správní režie</b>	mil.Kč						
<b>10.</b>	<b>Úplné vlastní náklady</b>	mil.Kč						
A	Hodnota souvisejícího infrastrukturního majetku podle VÚME	mil.Kč						
B	Pořizovací cena souvisejícího provozního hmotného majetku	mil.Kč						
C	Počet pracovníků	osob						
D	Voda pitná fakturovaná	mil.m3						
E	- z toho domácnosti	mil.m3						
F	Voda odpadní odv. fakturovaná	mil.m3						
G	- z toho domácnosti	mil.m3						
H	Voda srážková fakturovaná	mil.m3						
I	Voda odpadní čištěná	mil.m3						
J	Pitná nebo odpadní voda převzatá	mil.m3						
K	Pitná nebo odpadní voda předaná	mil.m3						

Řádek	Text	Měrná jedn.	Poznámka	Kalkulovaná cena pro vodné a stočné			
				Voda pitná		Voda odpadní	
				Skutečnost	Kalkulace	Skutečnost	Kalkulace
1	2	2a	2b	3a	4a	6a	7a
11.	JEDNOTKOVÉ NÁKLADY	Kč/m3	ř.10/D nebo ř.10/F+H				
12.	ÚVN	mil.Kč	ř.10				
13.	Kalkulační zisk	mil.Kč					
14.	- podíl kalkul. zisku z ÚVN (orientační ukazatel)	%	ř. 13/ř.12*100				
15.	- z ř.13 na rozvoj a obnovu infrastrukturního majetku	mil.Kč					
16.	Celkem ÚVN + zisk	mil.Kč	ř. 12 + ř. 13				
17.	Voda fakturovaná pitná, odpadní+srážková	mil.m3	ř. D nebo F + H				
18.	CENA pro vodné, stočné	Kč/m3	ř.16 / ř.17				
19.	CENA pro vodné, stočné + 0% DPH	Kč/m3	ř.18 + DPH				
20.	Prostředky obnovy infrastrukturního majetku	mil.Kč	Tvorba celkem od roku 2009				
				0,000			
			Čerpání celkem od roku 2009				
				0,000			

**POROVNÁNÍ VŠECH POLOŽEK VÝPOČTU (KALKULACE) CEN PRO VODNÉ A STOČNÉ**  
dle PŘ. Č. 20 k vyhl. č. 428/2001 Sb.

za kalendářní rok: **2025**

Platnost: 01.01.2025 - 31.12.2025

I	Příjemce vodného a stočného	ČEVAK a.s., IČ 60849657
II	Provozovatel - název a IČ	ČEVAK a.s., IČ 60849657
III	Vlastník - název IČ	Město Přeštice, IČ 00257125
IV	Formulář A až F	
V	Index 1 až x	
VI	IČPE související s cenou	

Řádek	Nákladové položky	Měrná jedn.	Náklady pro výpočet ceny pro vodné a stočné					
			Voda pitná			Voda odpadní		
			2025	2025	2025	2025	2025	2025
1	2	2a	3	4	5	6	7	8
			Skuteč.	Kalkul.	Rozdíl	Skuteč.	Kalkul.	Rozdíl
<b>1.</b>	<b>Materiál</b>	mil.Kč						
1.1	- surová voda podzemní + povrchová	mil.Kč						
1.2	- pitná voda převzatá + odpadní voda předaná k čištění	mil.Kč						
1.3	- chemikálie	mil.Kč						
1.4	- ostatní materiál	mil.Kč						
<b>2.</b>	<b>Energie</b>	mil.Kč						
2.1	- elektrická energie	mil.Kč						
2.2	- ostatní energie (plyn, pevná a kapalná energie)	mil.Kč						
<b>3.</b>	<b>Mzdy</b>	mil.Kč						
3.1	- přímé mzdy	mil.Kč						
3.2	- ostatní osobní náklady	mil.Kč						
<b>4.</b>	<b>Ostatní přímé náklady</b>	mil.Kč						
4.1	- odpisy	mil.Kč						
4.2	- opravy infrastrukturního majetku	mil.Kč						
4.3	- nájem infrastrukturního majetku	mil.Kč						
4.4	- prostředky obnovy infrastrukturního majetku	mil.Kč						
<b>5.</b>	<b>Provozní náklady</b>	mil.Kč						
5.1	- poplatky za vypouštění odpadních vod	mil.Kč						
5.2	- ostatní provozní náklady externí	mil.Kč						
5.3	- ostatní provozní náklady ve vlastní režii	mil.Kč						
<b>6.</b>	<b>Finanční náklady</b>	mil.Kč						
<b>7.</b>	<b>Finanční výnosy</b>	mil.Kč						
<b>8.</b>	<b>Výrobní režie</b>	mil.Kč						
<b>9.</b>	<b>Správní režie</b>	mil.Kč						
<b>10.</b>	<b>Úplné vlastní náklady</b>	mil.Kč						
A	Hodnota souvisejícího infrastrukturního majetku podle VÚME	mil.Kč						
B	Pořizovací cena souvisejícího provozního hmotného majetku	mil.Kč						
C	Počet pracovníků	osob						
D	Voda pitná fakturovaná	mil.m3						
E	- z toho domácností	mil.m3						
F	Voda odpadní odv. fakturovaná	mil.m3						
G	- z toho domácností	mil.m3						
H	Voda srážková fakturovaná	mil.m3						
I	Voda odpadní čištěná	mil.m3						
J	Pitná nebo odpadní voda převzatá	mil.m3						
K	Pitná nebo odpadní voda předaná	mil.m3						

Řádek	Text	Měrná jedn.	Poznámka	Kalkulovaná cena pro vodné a stočné			
				Voda pitná		Voda odpadní	
				Skutečnost	Kalkulace	Skutečnost	Kalkulace
1	2	2a	2b	3a	4a	6a	7a
11.	JEDNOTKOVÉ NÁKLADY	Kč/m3	ř.10/D nebo ř.10/F+H				
12.	ÚVN	mil.Kč	ř.10				
13.	Kalkulační zisk	mil.Kč					
14.	- podíl kalkul. zisku z ÚVN (orientační ukazatel)	%	ř. 13/ř.12*100				
15.	- z ř.13 na rozvoj a obnovu infrastrukturního majetku	mil.Kč					
16.	Celkem ÚVN + zisk	mil.Kč	ř. 12 + ř. 13				
17.	Voda fakturovaná pitná, odpadní+srážková	mil.m3	ř. D nebo F + H				
18.	CENA pro vodné, stočné	Kč/m3	ř.16 / ř.17				
19.	CENA pro vodné, stočné + 0% DPH	Kč/m3	ř.18 + DPH				
20.	Prostředky obnovy infrastrukturního majetku	mil.Kč	Tvorba celkem od roku 2009				
				0,000			
			Čerpání celkem od roku 2009				
				0,000			

**POROVNÁNÍ VŠECH POLOŽEK VÝPOČTU (KALKULACE) CEN PRO VODNÉ A STOČNÉ**  
dle Př. č. 20 k vyhl. č. 428/2001 Sb.

za kalendářní rok: **2026**

Platnost: 01.01.2026 - 31.12.2026

I	Příjemce vodného a stočného	ČEVAK a.s., IČ 60849657
II	Provozovatel - název a IČ	ČEVAK a.s., IČ 60849657
III	Vlastník - název IČ	Město Přeštice, IČ 00257125
IV	Formulář A až F	
V	Index 1 až x	
VI	IČPE související s cenou	

Řádek	Nákladové položky	Měrná jedn.	Náklady pro výpočet ceny pro vodné a stočné					
			Voda pitná			Voda odpadní		
			2026	2026	2026	2026	2026	2026
1	2	2a	3	4	5	6	7	8
			Skuteč.	Kalkul.	Rozdíl	Skuteč.	Kalkul.	Rozdíl
<b>1.</b>	<b>Materiál</b>	<b>mil.Kč</b>						
1.1	- surová voda podzemní + povrchová	mil.Kč						
1.2	- pitná voda převzatá + odpadní voda předaná k čištění	mil.Kč						
1.3	- chemikálie	mil.Kč						
1.4	- ostatní materiál	mil.Kč						
<b>2.</b>	<b>Energie</b>	<b>mil.Kč</b>						
2.1	- elektrická energie	mil.Kč						
2.2	- ostatní energie (plyn, pevná a kapalná energie)	mil.Kč						
<b>3.</b>	<b>Mzdy</b>	<b>mil.Kč</b>						
3.1	- přímé mzdy	mil.Kč						
3.2	- ostatní osobní náklady	mil.Kč						
<b>4.</b>	<b>Ostatní přímé náklady</b>	<b>mil.Kč</b>						
4.1	- odpisy	mil.Kč						
4.2	- opravy infrastrukturního majetku	mil.Kč						
4.3	- nájem infrastrukturního majetku	mil.Kč						
4.4	- prostředky obnovy infrastrukturního majetku	mil.Kč						
<b>5.</b>	<b>Provozní náklady</b>	<b>mil.Kč</b>						
5.1	- poplatky za vypouštění odpadních vod	mil.Kč						
5.2	- ostatní provozní náklady externí	mil.Kč						
5.3	- ostatní provozní náklady ve vlastní režii	mil.Kč						
<b>6.</b>	<b>Finanční náklady</b>	<b>mil.Kč</b>						
<b>7.</b>	<b>Finanční výnosy</b>	<b>mil.Kč</b>						
<b>8.</b>	<b>Výrobní režie</b>	<b>mil.Kč</b>						
<b>9.</b>	<b>Správní režie</b>	<b>mil.Kč</b>						
<b>10.</b>	<b>Úplné vlastní náklady</b>	<b>mil.Kč</b>						
A	Hodnota souvisejícího infrastrukturního majetku podle VÚME	mil.Kč						
B	Pořizovací cena souvisejícího provozního hmotného majetku	mil.Kč						
C	Počet pracovníků	osob						
D	Voda pitná fakturovaná	mil.m3						
E	- z toho domácnosti	mil.m3						
F	Voda odpadní odv. fakturovaná	mil.m3						
G	- z toho domácnosti	mil.m3						
H	Voda srážková fakturovaná	mil.m3						
I	Voda odpadní čištěná	mil.m3						
J	Pitná nebo odpadní voda převzatá	mil.m3						
K	Pitná nebo odpadní voda předaná	mil.m3						

Řádek	Text	Měrná jedn.	Poznámka	Kalkulovaná cena pro vodné a stočné			
				Voda pitná		Voda odpadní	
				Skutečnost	Kalkulace	Skutečnost	Kalkulace
1	2	2a	2b	3a	4a	6a	7a
11.	JEDNOTKOVÉ NÁKLADY	Kč/m3	ř.10/D nebo ř.10/F+H				
12.	ÚVN	mil.Kč	ř.10				
13.	Kalkulační zisk	mil.Kč					
14.	- podíl kalkul. zisku z ÚVN (orientační ukazatel)	%	ř. 13/ř.12*100				
15.	- z ř.13 na rozvoj a obnovu infrastrukturního majetku	mil.Kč					
16.	Celkem ÚVN + zisk	mil.Kč	ř. 12 + ř. 13				
17.	Voda fakturovaná pitná, odpadní+srážková	mil.m3	ř. D nebo F + H				
18.	CENA pro vodné, stočné	Kč/m3	ř.16 / ř.17				
19.	CENA pro vodné, stočné + 0% DPH	Kč/m3	ř.18 + DPH				
20.	Prostředky obnovy infrastrukturního majetku	mil.Kč	Tvorba celkem od roku 2009				
				0,000			
			Čerpání celkem od roku 2009				
				0,000			

**POROVNÁNÍ VŠECH POLOŽEK VÝPOČTU (KALKULACE) CEN PRO VODNÉ A STOČNÉ**  
dle Př. č. 20 k vyhl. č. 428/2001 Sb.

za kalendářní rok: **2027**

Platnost: 01.01.2027 - 31.12.2027

I	Příjemce vodného a stočného	ČEVAK a.s., IČ 60849657
II	Provozovatel - název a IČ	ČEVAK a.s., IČ 60849657
III	Vlastník - název IČ	Město Přeštice , IČ 00257125
IV	Formulář A až F	
V	Index 1 až x	
VI	IČPE související s cenou	

Řádek	Nákladové položky	Měrná jedn.	Náklady pro výpočet ceny pro vodné a stočné					
			Voda pitná			Voda odpadní		
			2027	2027	2027	2027	2027	2027
1	2	2a	3	4	5	6	7	8
			Skuteč.	Kalkul.	Rozdíl	Skuteč.	Kalkul.	Rozdíl
<b>1.</b>	<b>Materiál</b>	<b>mil.Kč</b>						
1.1	- surová voda podzemní + povrchová	mil.Kč						
1.2	- pitná voda převzatá + odpadní voda předaná k čištění	mil.Kč						
1.3	- chemikálie	mil.Kč						
1.4	- ostatní materiál	mil.Kč						
<b>2.</b>	<b>Energie</b>	<b>mil.Kč</b>						
2.1	- elektrická energie	mil.Kč						
2.2	- ostatní energie (plyn, pevná a kapalná energie)	mil.Kč						
<b>3.</b>	<b>Mzdy</b>	<b>mil.Kč</b>						
3.1	- přímé mzdy	mil.Kč						
3.2	- ostatní osobní náklady	mil.Kč						
<b>4.</b>	<b>Ostatní přímé náklady</b>	<b>mil.Kč</b>						
4.1	- odpisy	mil.Kč						
4.2	- opravy infrastrukturního majetku	mil.Kč						
4.3	- nájem infrastrukturního majetku	mil.Kč						
4.4	- prostředky obnovy infrastrukturního majetku	mil.Kč						
<b>5.</b>	<b>Provozní náklady</b>	<b>mil.Kč</b>						
5.1	- poplatky za vypouštění odpadních vod	mil.Kč						
5.2	- ostatní provozní náklady externí	mil.Kč						
5.3	- ostatní provozní náklady ve vlastní režii	mil.Kč						
<b>6.</b>	<b>Finanční náklady</b>	<b>mil.Kč</b>						
<b>7.</b>	<b>Finanční výnosy</b>	<b>mil.Kč</b>						
<b>8.</b>	<b>Výrobní režie</b>	<b>mil.Kč</b>						
<b>9.</b>	<b>Správní režie</b>	<b>mil.Kč</b>						
<b>10.</b>	<b>Úplné vlastní náklady</b>	<b>mil.Kč</b>						
A	Hodnota souvisejícího infrastrukturního majetku podle VÚME	mil.Kč						
B	Pořizovací cena souvisejícího provozního hmotného majetku	mil.Kč						
C	Počet pracovníků	osob						
D	Voda pitná fakturovaná	mil.m3						
E	- z toho domácnosti	mil.m3						
F	Voda odpadní odv. fakturovaná	mil.m3						
G	- z toho domácnosti	mil.m3						
H	Voda srážková fakturovaná	mil.m3						
I	Voda odpadní čištěná	mil.m3						
J	Pitná nebo odpadní voda převzatá	mil.m3						
K	Pitná nebo odpadní voda předaná	mil.m3						

Řádek	Text	Měrná jedn.	Poznámka	Kalkulovaná cena pro vodné a stočné			
				Voda pitná		Voda odpadní	
				Skutečnost	Kalkulace	Skutečnost	Kalkulace
1	2	2a	2b	3a	4a	6a	7a
11.	JEDNOTKOVÉ NÁKLADY	Kč/m3	ř.10/D nebo ř.10/F+H				
12.	ÚVN	mil.Kč	ř.10				
13.	Kalkulační zisk	mil.Kč					
14.	- podíl kalkul. zisku z ÚVN (orientační ukazatel)	%	ř. 13/ř.12*100				
15.	- z ř.13 na rozvoj a obnovu infrastrukturního majetku	mil.Kč					
16.	Celkem ÚVN + zisk	mil.Kč	ř. 12 + ř. 13				
17.	Voda fakturovaná pitná, odpadní+srážková	mil.m3	ř. D nebo F + H				
18.	CENA pro vodné, stočné	Kč/m3	ř.16 / ř.17				
19.	CENA pro vodné, stočné + 0% DPH	Kč/m3	ř.18 + DPH				
20.	Prostředky obnovy infrastrukturního majetku	mil.Kč	Tvorba celkem od roku 2009				
				0,000			
			Čerpání celkem od roku 2009				
				0,000			

**POROVNÁNÍ VŠECH POLOŽEK VÝPOČTU (KALKULACE) CEN PRO VODNÉ A STOČNÉ**  
dle Př. č. 20 k vyhl. č. 428/2001 Sb.

za kalendářní rok: **2028**

Platnost: 01.01.2028 - 31.12.2028

I	Příjemce vodného a stočného	ČEVAK a.s., IČ 60849657
II	Provozovatel - název a IČ	ČEVAK a.s., IČ 60849657
III	Vlastník - název IČ	Město Přeštice, IČ 00257125
IV	Formulář A až F	
V	Index 1 až x	
VI	IČPE související s cenou	

Řádek	Nákladové položky	Měrná jedn.	Náklady pro výpočet ceny pro vodné a stočné					
			Voda pitná			Voda odpadní		
			2028	2028	2028	2028	2028	2028
1	2	2a	3	4	5	6	7	8
			Skuteč.	Kalkul.	Rozdíl	Skuteč.	Kalkul.	Rozdíl
<b>1.</b>	<b>Materiál</b>	<b>mil.Kč</b>						
1.1	- surová voda podzemní + povrchová	mil.Kč						
1.2	- pitná voda převzatá + odpadní voda předaná k čištění	mil.Kč						
1.3	- chemikálie	mil.Kč						
1.4	- ostatní materiál	mil.Kč						
<b>2.</b>	<b>Energie</b>	<b>mil.Kč</b>						
2.1	- elektrická energie	mil.Kč						
2.2	- ostatní energie (plyn, pevná a kapalná energie)	mil.Kč						
<b>3.</b>	<b>Mzdy</b>	<b>mil.Kč</b>						
3.1	- přímé mzdy	mil.Kč						
3.2	- ostatní osobní náklady	mil.Kč						
<b>4.</b>	<b>Ostatní přímé náklady</b>	<b>mil.Kč</b>						
4.1	- odpisy	mil.Kč						
4.2	- opravy infrastrukturního majetku	mil.Kč						
4.3	- nájem infrastrukturního majetku	mil.Kč						
4.4	- prostředky obnovy infrastrukturního majetku	mil.Kč						
<b>5.</b>	<b>Provozní náklady</b>	<b>mil.Kč</b>						
5.1	- poplatky za vypouštění odpadních vod	mil.Kč						
5.2	- ostatní provozní náklady externí	mil.Kč						
5.3	- ostatní provozní náklady ve vlastní režii	mil.Kč						
<b>6.</b>	<b>Finanční náklady</b>	<b>mil.Kč</b>						
<b>7.</b>	<b>Finanční výnosy</b>	<b>mil.Kč</b>						
<b>8.</b>	<b>Výrobní režie</b>	<b>mil.Kč</b>						
<b>9.</b>	<b>Správní režie</b>	<b>mil.Kč</b>						
<b>10.</b>	<b>Úplné vlastní náklady</b>	<b>mil.Kč</b>						
A	Hodnota souvisejícího infrastrukturního majetku podle VÚME	mil.Kč						
B	Pořizovací cena souvisejícího provozního hmotného majetku	mil.Kč						
C	Počet pracovníků	osob						
D	Voda pitná fakturovaná	mil.m3						
E	- z toho domácnosti	mil.m3						
F	Voda odpadní odv. fakturovaná	mil.m3						
G	- z toho domácnosti	mil.m3						
H	Voda srážková fakturovaná	mil.m3						
I	Voda odpadní čištěná	mil.m3						
J	Pitná nebo odpadní voda převzatá	mil.m3						
K	Pitná nebo odpadní voda předaná	mil.m3						

Řádek	Text	Měrná jedn.	Poznámka	Kalkulovaná cena pro vodné a stočné			
				Voda pitná		Voda odpadní	
				Skutečnost	Kalkulace	Skutečnost	Kalkulace
1	2	2a	2b	3a	4a	6a	7a
11.	JEDNOTKOVÉ NÁKLADY	Kč/m3	ř.10/D nebo ř.10/F+H				
12.	ÚVN	mil.Kč	ř.10				
13.	Kalkulační zisk	mil.Kč					
14.	- podíl kalkul. zisku z ÚVN (orientační ukazatel)	%	ř. 13/ř.12*100				
15.	- z ř.13 na rozvoj a obnovu infrastrukturního majetku	mil.Kč					
16.	Celkem ÚVN + zisk	mil.Kč	ř. 12 + ř. 13				
17.	Voda fakturovaná pitná, odpadní+srážková	mil.m3	ř. D nebo F + H				
18.	CENA pro vodné, stočné	Kč/m3	ř.16 / ř.17				
19.	CENA pro vodné, stočné + 0% DPH	Kč/m3	ř.18 + DPH				
20.	Prostředky obnovy infrastrukturního majetku	mil.Kč	Tvorba celkem od roku 2009				
				0,000			
			Čerpání celkem od roku 2009				
				0,000			

**POROVNÁNÍ VŠECH POLOŽEK VÝPOČTU (KALKULACE) CEN PRO VODNÉ A STOČNÉ**  
dle Př. č. 20 k vyhl. č. 428/2001 Sb.

za kalendářní rok: **2029**

Platnost: 01.01.2029 - 31.12.2029

I	Příjemce vodného a stočného	ČEVAK a.s., IČ 60849657
II	Provozovatel - název a IČ	ČEVAK a.s., IČ 60849657
III	Vlastník - název IČ	Město Přeštice , IČ 00257125
IV	Formulář A až F	
V	Index 1 až x	
VI	IČPE související s cenou	

Řádek	Nákladové položky	Měrná jedn.	Náklady pro výpočet ceny pro vodné a stočné					
			Voda pitná			Voda odpadní		
			2029	2029	2029	2029	2029	2029
1	2	2a	3	4	5	6	7	8
			Skuteč.	Kalkul.	Rozdíl	Skuteč.	Kalkul.	Rozdíl
<b>1.</b>	<b>Materiál</b>	<b>mil.Kč</b>						
1.1	- surová voda podzemní + povrchová	mil.Kč						
1.2	- pitná voda převzatá + odpadní voda předaná k čištění	mil.Kč						
1.3	- chemikálie	mil.Kč						
1.4	- ostatní materiál	mil.Kč						
<b>2.</b>	<b>Energie</b>	<b>mil.Kč</b>						
2.1	- elektrická energie	mil.Kč						
2.2	- ostatní energie (plyn, pevná a kapalná energie)	mil.Kč						
<b>3.</b>	<b>Mzdy</b>	<b>mil.Kč</b>						
3.1	- přímé mzdy	mil.Kč						
3.2	- ostatní osobní náklady	mil.Kč						
<b>4.</b>	<b>Ostatní přímé náklady</b>	<b>mil.Kč</b>						
4.1	- odpisy	mil.Kč						
4.2	- opravy infrastrukturního majetku	mil.Kč						
4.3	- nájem infrastrukturního majetku	mil.Kč						
4.4	- prostředky obnovy infrastrukturního majetku	mil.Kč						
<b>5.</b>	<b>Provozní náklady</b>	<b>mil.Kč</b>						
5.1	- poplatky za vypouštění odpadních vod	mil.Kč						
5.2	- ostatní provozní náklady externí	mil.Kč						
5.3	- ostatní provozní náklady ve vlastní režii	mil.Kč						
<b>6.</b>	<b>Finanční náklady</b>	<b>mil.Kč</b>						
<b>7.</b>	<b>Finanční výnosy</b>	<b>mil.Kč</b>						
<b>8.</b>	<b>Výrobní režie</b>	<b>mil.Kč</b>						
<b>9.</b>	<b>Správní režie</b>	<b>mil.Kč</b>						
<b>10.</b>	<b>Úplné vlastní náklady</b>	<b>mil.Kč</b>						
A	Hodnota souvisejícího infrastrukturního majetku podle VÚME	mil.Kč						
B	Pořizovací cena souvisejícího provozního hmotného majetku	mil.Kč						
C	Počet pracovníků	osob						
D	Voda pitná fakturovaná	mil.m3						
E	- z toho domácnosti	mil.m3						
F	Voda odpadní odv. fakturovaná	mil.m3						
G	- z toho domácnosti	mil.m3						
H	Voda srážková fakturovaná	mil.m3						
I	Voda odpadní čištěná	mil.m3						
J	Pitná nebo odpadní voda převzatá	mil.m3						
K	Pitná nebo odpadní voda předaná	mil.m3						

Řádek	Text	Měrná jedn.	Poznámka	Kalkulovaná cena pro vodné a stočné			
				Voda pitná		Voda odpadní	
				Skutečnost	Kalkulace	Skutečnost	Kalkulace
1	2	2a	2b	3a	4a	6a	7a
11.	JEDNOTKOVÉ NÁKLADY	Kč/m3	ř.10/D nebo ř.10/F+H				
12.	ÚVN	mil.Kč	ř.10				
13.	Kalkulační zisk	mil.Kč					
14.	- podíl kalkul. zisku z ÚVN (orientační ukazatel)	%	ř. 13/ř.12*100				
15.	- z ř.13 na rozvoj a obnovu infrastrukturního majetku	mil.Kč					
16.	Celkem ÚVN + zisk	mil.Kč	ř. 12 + ř. 13				
17.	Voda fakturovaná pitná, odpadní+srážková	mil.m3	ř. D nebo F + H				
18.	CENA pro vodné, stočné	Kč/m3	ř.16 / ř.17				
19.	CENA pro vodné, stočné + 0% DPH	Kč/m3	ř.18 + DPH				
20.	Prostředky obnovy infrastrukturního majetku	mil.Kč	Tvorba celkem od roku 2009		0,000		
			Čerpání celkem od roku 2009		0,000		

**POROVNÁNÍ VŠECH POLOŽEK VÝPOČTU (KALKULACE) CEN PRO VODNÉ A STOČNÉ**  
dle Př. č. 20 k vyhl. č. 428/2001 Sb.

za kalendářní rok: **2030**

Platnost: 01.01.2030 - 31.12.2030

I	Příjemce vodného a stočného	ČEVAK a.s., IČ 60849657
II	Provozovatel - název a IČ	ČEVAK a.s., IČ 60849657
III	Vlastník - název IČ	Město Přeštice, IČ 00257125
IV	Formulář A až F	
V	Index 1 až x	
VI	IČPE související s cenou	

Řádek	Nákladové položky	Měrná jedn.	Náklady pro výpočet ceny pro vodné a stočné					
			Voda pitná			Voda odpadní		
			2030	2030	2030	2030	2030	2030
1	2	2a	3	4	5	6	7	8
			Skuteč.	Kalkul.	Rozdíl	Skuteč.	Kalkul.	Rozdíl
<b>1.</b>	<b>Materiál</b>	<b>mil.Kč</b>						
1.1	- surová voda podzemní + povrchová	mil.Kč						
1.2	- pitná voda převzatá + odpadní voda předaná k čištění	mil.Kč						
1.3	- chemikálie	mil.Kč						
1.4	- ostatní materiál	mil.Kč						
<b>2.</b>	<b>Energie</b>	<b>mil.Kč</b>						
2.1	- elektrická energie	mil.Kč						
2.2	- ostatní energie (plyn, pevná a kapalná energie)	mil.Kč						
<b>3.</b>	<b>Mzdy</b>	<b>mil.Kč</b>						
3.1	- přímé mzdy	mil.Kč						
3.2	- ostatní osobní náklady	mil.Kč						
<b>4.</b>	<b>Ostatní přímé náklady</b>	<b>mil.Kč</b>						
4.1	- odpisy	mil.Kč						
4.2	- opravy infrastrukturního majetku	mil.Kč						
4.3	- nájem infrastrukturního majetku	mil.Kč						
4.4	- prostředky obnovy infrastrukturního majetku	mil.Kč						
<b>5.</b>	<b>Provozní náklady</b>	<b>mil.Kč</b>						
5.1	- poplatky za vypouštění odpadních vod	mil.Kč						
5.2	- ostatní provozní náklady externí	mil.Kč						
5.3	- ostatní provozní náklady ve vlastní režii	mil.Kč						
<b>6.</b>	<b>Finanční náklady</b>	<b>mil.Kč</b>						
<b>7.</b>	<b>Finanční výnosy</b>	<b>mil.Kč</b>						
<b>8.</b>	<b>Výrobní režie</b>	<b>mil.Kč</b>						
<b>9.</b>	<b>Správní režie</b>	<b>mil.Kč</b>						
<b>10.</b>	<b>Úplné vlastní náklady</b>	<b>mil.Kč</b>						
A	Hodnota souvisejícího infrastrukturního majetku podle VÚME	mil.Kč						
B	Pořizovací cena souvisejícího provozního hmotného majetku	mil.Kč						
C	Počet pracovníků	osob						
D	Voda pitná fakturovaná	mil.m3						
E	- z toho domácností	mil.m3						
F	Voda odpadní odv. fakturovaná	mil.m3						
G	- z toho domácností	mil.m3						
H	Voda srážková fakturovaná	mil.m3						
I	Voda odpadní čištěná	mil.m3						
J	Pitná nebo odpadní voda převzatá	mil.m3						
K	Pitná nebo odpadní voda předaná	mil.m3						

Řádek	Text	Měrná jedn.	Poznámka	Kalkulovaná cena pro vodné a stočné			
				Voda pitná		Voda odpadní	
				Skutečnost	Kalkulace	Skutečnost	Kalkulace
1	2	2a	2b	3a	4a	6a	7a
11.	JEDNOTKOVÉ NÁKLADY	Kč/m3	ř.10/D nebo ř.10/F+H				
12.	ÚVN	mil.Kč	ř.10				
13.	Kalkulační zisk	mil.Kč					
14.	- podíl kalkul. zisku z ÚVN (orientační ukazatel)	%	ř. 13/ř.12*100				
15.	- z ř.13 na rozvoj a obnovu infrastrukturního majetku	mil.Kč					
16.	Celkem ÚVN + zisk	mil.Kč	ř. 12 + ř. 13				
17.	Voda fakturovaná pitná, odpadní+srážková	mil.m3	ř. D nebo F + H				
18.	CENA pro vodné, stočné	Kč/m3	ř.16 / ř.17				
19.	CENA pro vodné, stočné + 0% DPH	Kč/m3	ř.18 + DPH				
20.	Prostředky obnovy infrastrukturního majetku	mil.Kč	Tvorba celkem od roku 2009				
				0,000			
			Čerpání celkem od roku 2009				
				0,000			



**POROVNÁNÍ VŠECH POLOŽEK VÝPOČTU (KALKULACE) CEN PRO VODNÉ A STOČNÉ**  
dle Př. č. 20 k vyhl. č. 428/2001 Sb.

za kalendářní rok: **2031**

Platnost: 01.01.2031 - 31.12.2031

I	Příjemce vodného a stočného	ČEVAK a.s., IČ 60849657
II	Provozovatel - název a IČ	ČEVAK a.s., IČ 60849657
III	Vlastník - název IČ	Město Přeštice, IČ 00257125
IV	Formulář A až F	
V	Index 1 až x	
VI	IČPE související s cenou	

Řádek	Nákladové položky	Měrná jedn.	Náklady pro výpočet ceny pro vodné a stočné					
			Voda pitná			Voda odpadní		
			2031	2031	2031	2031	2031	2031
1	2	2a	3	4	5	6	7	8
			Skuteč.	Kalkul.	Rozdíl	Skuteč.	Kalkul.	Rozdíl
<b>1.</b>	<b>Materiál</b>	<b>mil.Kč</b>						
1.1	- surová voda podzemní + povrchová	mil.Kč						
1.2	- pitná voda převzatá + odpadní voda předaná k čištění	mil.Kč						
1.3	- chemikálie	mil.Kč						
1.4	- ostatní materiál	mil.Kč						
<b>2.</b>	<b>Energie</b>	<b>mil.Kč</b>						
2.1	- elektrická energie	mil.Kč						
2.2	- ostatní energie (plyn, pevná a kapalná energie)	mil.Kč						
<b>3.</b>	<b>Mzdy</b>	<b>mil.Kč</b>						
3.1	- přímé mzdy	mil.Kč						
3.2	- ostatní osobní náklady	mil.Kč						
<b>4.</b>	<b>Ostatní přímé náklady</b>	<b>mil.Kč</b>						
4.1	- odpisy	mil.Kč						
4.2	- opravy infrastrukturního majetku	mil.Kč						
4.3	- nájem infrastrukturního majetku	mil.Kč						
4.4	- prostředky obnovy infrastrukturního majetku	mil.Kč						
<b>5.</b>	<b>Provozní náklady</b>	<b>mil.Kč</b>						
5.1	- poplatky za vypouštění odpadních vod	mil.Kč						
5.2	- ostatní provozní náklady externí	mil.Kč						
5.3	- ostatní provozní náklady ve vlastní režii	mil.Kč						
<b>6.</b>	<b>Finanční náklady</b>	<b>mil.Kč</b>						
<b>7.</b>	<b>Finanční výnosy</b>	<b>mil.Kč</b>						
<b>8.</b>	<b>Výrobní režie</b>	<b>mil.Kč</b>						
<b>9.</b>	<b>Správní režie</b>	<b>mil.Kč</b>						
<b>10.</b>	<b>Úplné vlastní náklady</b>	<b>mil.Kč</b>						
A	Hodnota souvisejícího infrastrukturního majetku podle VÚME	mil.Kč						
B	Pořizovací cena souvisejícího provozního hmotného majetku	mil.Kč						
C	Počet pracovníků	osob						
D	Voda pitná fakturovaná	mil.m3						
E	- z toho domácnosti	mil.m3						
F	Voda odpadní odv. fakturovaná	mil.m3						
G	- z toho domácnosti	mil.m3						
H	Voda srážková fakturovaná	mil.m3						
I	Voda odpadní čištěná	mil.m3						
J	Pitná nebo odpadní voda převzatá	mil.m3						
K	Pitná nebo odpadní voda předaná	mil.m3						

Řádek	Text	Měrná jedn.	Poznámka	Kalkulovaná cena pro vodné a stočné			
				Voda pitná		Voda odpadní	
				Skutečnost	Kalkulace	Skutečnost	Kalkulace
1	2	2a	2b	3a	4a	6a	7a
11.	JEDNOTKOVÉ NÁKLADY	Kč/m3	ř.10/D nebo ř.10/F+H				
12.	ÚVN	mil.Kč	ř.10				
13.	Kalkulační zisk	mil.Kč					
14.	- podíl kalkul. zisku z ÚVN (orientační ukazatel)	%	ř. 13/ř.12*100				
15.	- z ř.13 na rozvoj a obnovu infrastrukturního majetku	mil.Kč					
16.	Celkem ÚVN + zisk	mil.Kč	ř. 12 + ř. 13				
17.	Voda fakturovaná pitná, odpadní+srážková	mil.m3	ř. D nebo F + H				
18.	CENA pro vodné, stočné	Kč/m3	ř.16 / ř.17				
19.	CENA pro vodné, stočné + 0% DPH	Kč/m3	ř.18 + DPH				
20.	Prostředky obnovy infrastrukturního majetku	mil.Kč	Tvorba celkem od roku 2009				
				0,000			
			Čerpání celkem od roku 2009				
				0,000			

**POROVNÁNÍ VŠECH POLOŽEK VÝPOČTU (KALKULACE) CEN PRO VODNÉ A STOČNÉ**  
dle Př. č. 20 k vyhl. č. 428/2001 Sb.

za kalendářní rok: **2032**

Platnost: -

I	Příjemce vodného a stočného	ČEVAK a.s., IČ 60849657
II	Provozovatel - název a IČ	ČEVAK a.s., IČ 60849657
III	Vlastník - název IČ	Město Přeštice , IČ 00257125
IV	Formulář A až F	
V	Index 1 až x	
VI	IČPE související s cenou	

Řádek	Nákladové položky	Měrná jedn.	Náklady pro výpočet ceny pro vodné a stočné					
			Voda pitná			Voda odpadní		
			2032	2032	2032	2032	2032	2032
1	2	2a	3	4	5	6	7	8
			Skuteč.	Kalkul.	Rozdíl	Skuteč.	Kalkul.	Rozdíl
<b>1.</b>	<b>Materiál</b>	<b>mil.Kč</b>						
1.1	- surová voda podzemní + povrchová	mil.Kč						
1.2	- pitná voda převzatá + odpadní voda předaná k čištění	mil.Kč						
1.3	- chemikálie	mil.Kč						
1.4	- ostatní materiál	mil.Kč						
<b>2.</b>	<b>Energie</b>	<b>mil.Kč</b>						
2.1	- elektrická energie	mil.Kč						
2.2	- ostatní energie (plyn, pevná a kapalná energie)	mil.Kč						
<b>3.</b>	<b>Mzdy</b>	<b>mil.Kč</b>						
3.1	- přímé mzdy	mil.Kč						
3.2	- ostatní osobní náklady	mil.Kč						
<b>4.</b>	<b>Ostatní přímé náklady</b>	<b>mil.Kč</b>						
4.1	- odpisy	mil.Kč						
4.2	- opravy infrastrukturního majetku	mil.Kč						
4.3	- nájem infrastrukturního majetku	mil.Kč						
4.4	- prostředky obnovy infrastrukturního majetku	mil.Kč						
<b>5.</b>	<b>Provozní náklady</b>	<b>mil.Kč</b>						
5.1	- poplatky za vypouštění odpadních vod	mil.Kč						
5.2	- ostatní provozní náklady externí	mil.Kč						
5.3	- ostatní provozní náklady ve vlastní režii	mil.Kč						
<b>6.</b>	<b>Finanční náklady</b>	<b>mil.Kč</b>						
<b>7.</b>	<b>Finanční výnosy</b>	<b>mil.Kč</b>						
<b>8.</b>	<b>Výrobní režie</b>	<b>mil.Kč</b>						
<b>9.</b>	<b>Správní režie</b>	<b>mil.Kč</b>						
<b>10.</b>	<b>Úplné vlastní náklady</b>	<b>mil.Kč</b>						
A	Hodnota souvisejícího infrastrukturního majetku podle VÚME	mil.Kč						
B	Pořizovací cena souvisejícího provozního hmotného majetku	mil.Kč						
C	Počet pracovníků	osob						
D	Voda pitná fakturovaná	mil.m3						
E	- z toho domácnosti	mil.m3						
F	Voda odpadní odv. fakturovaná	mil.m3						
G	- z toho domácnosti	mil.m3						
H	Voda srážková fakturovaná	mil.m3						
I	Voda odpadní čištěná	mil.m3						
J	Pitná nebo odpadní voda převzatá	mil.m3						
K	Pitná nebo odpadní voda předaná	mil.m3						

Řádek	Text	Měrná jedn.	Poznámka	Kalkulovaná cena pro vodné a stočné			
				Voda pitná		Voda odpadní	
				Skutečnost	Kalkulace	Skutečnost	Kalkulace
1	2	2a	2b	3a	4a	6a	7a
11.	JEDNOTKOVÉ NÁKLADY	Kč/m3	ř.10/D nebo ř.10/F+H				
12.	ÚVN	mil.Kč	ř.10				
13.	Kalkulační zisk	mil.Kč					
14.	- podíl kalkul. zisku z ÚVN (orientační ukazatel)	%	ř. 13/ř.12*100				
15.	- z ř.13 na rozvoj a obnovu infrastrukturního majetku	mil.Kč					
16.	Celkem ÚVN + zisk	mil.Kč	ř. 12 + ř. 13				
17.	Voda fakturovaná pitná, odpadní+srážková	mil.m3	ř. D nebo F + H				
18.	CENA pro vodné, stočné	Kč/m3	ř.16 / ř.17				
19.	CENA pro vodné, stočné + 0% DPH	Kč/m3	ř.18 + DPH				
20.	Prostředky obnovy infrastrukturního majetku	mil.Kč	Tvorba celkem od roku 2009				
				0,000			
			Čerpání celkem od roku 2009				
				0,000			

## Legenda

Vstupy Zadavatele (bílý text k vyplnění Zadavatelem)
Vstupy Provozovatele (bílý text k vyplnění Provozovatelem)
Údaje mimo modelovaný typ smlouvy/modelovanou délku smlouvy/pravidla OPŽP (nevyplňovat)
Nepovinné vstupy Zadavatele (k vyplnění Zadavatelem)
Údaje automaticky vyplňované modelem (není možné zasahovat do předdefinovaných vzorců)
Soutěžní cena (není možné zasahovat do předdefinovaných vzorců)
Vstupy provozovatele (umožňuje Provozovateli snížit hodnotu položky Kalkulace pod úroveň Cenového stropu)
Přenesení úspor při Cenovém přezkoumání z předchozího ZFM (bílý text k vyplnění Provozovatelem)

## Použité zkratky/pojmy

1. rok provozování	znamená rok, ve kterém bude zahájeno provozování VHI
Cenové přezkoumání	přezkoumání výše Cenového stropu v průběhu platnosti Smlouvy
Cenový strop	maximální hodnota jednotlivých položek Kalkulace; je určen nabídkou provozovatele pro každou položku Kalkulace a je možné ho měnit pouze podle pravidel pro meziroční změny položek Kalkulace uvedených v této Příloze Smlouvy nebo při Cenovém Přezkoumání
Doba provozování	znamená období, po které je účinná Smlouva
Investice	znamená pořízení nového Majetku
Kalkulace	znamená výpočet ceny pro vodné a ceny pro stočné dle Př. č. 19 k vyhlášce č. 428/2001 Sb.
Majetek	znamená jakýkoliv majetek Vlastníka, který je Provozovatel oprávněn užívat na základě Smlouvy (včetně práv duševního vlastnictví), jak je specifikován v příslušných přílohách Smlouvy
Manuál	znamená manuál k Zjednodušenému finančnímu modelu pro OPŽP ve verzi ZFM02, tento dokument je uveřejněn na webových stránkách <a href="http://www.opzp.cz">www.opzp.cz</a>
MAX.	maximum
MF	Ministerstvo financí
MIN.	minimum
Obnova	znamená realizaci takových opatření, která odstraňují částečné nebo úplné morální a fyzické opotřebení, čímž se zajistí zachování původních užitečných hodnot hmotného i nehmotného Majetku.
OPK	celková hodnota kapitálu použitého pro potřeby výroby a prodeje zboží s regulovanou cenou
OPŽP	Operační program Životní prostředí
OV	odpadní voda
Platební mechanismus	znamená část A této Přílohy Smlouvy
Poslední rok provozování	znamená rok, ve kterém bude ukončeno provozování VHI
Provozovatel	provozovatel vodohospodářské infrastruktury; ve fázi před uzavřením provozní smlouvy může být označován jako Uchazeč
PS	provozní smlouva (koncesní smlouva nebo služební provozní smlouva)
PV	pitná voda
SFŽP	Státní fond životního prostředí ČR
Smlouva	provozní smlouva, jejíž přílohu tvoří tento dokument
Uchazeč	uchazeč v koncesním nebo výběrovém řízení
Úspory	kladná hodnota vyčíslená v Porovnání v pol. 10 Úplné vlastní náklady ve sloupci Rozdíl po odečtení Nájemného, tj. kladná hodnota v pol. 10 Úplné vlastní náklady ve sloupci Rozdíl minus pol. 4.3 Nájemné
ÚVN-N	Úplné vlastní náklady bez Nájemného (tj. pol. 10 Kalkulace minus pol. 4.3 Kalkulace)
VHI	vodohospodářská infrastruktura
Vlastník	vlastník vodohospodářské infrastruktury
V/S	vodné a/nebo stočné
WACC	míra výnosnosti použitého kapitálu stanovená Ministerstvem financí
Zadavatel	zadavatel v koncesním nebo výběrovém řízení
ZFM	Zjednodušený finanční model (tento MS Excel soubor)



2027 PV



ce X.Z pro Vod

2032



ce 2024



2027 OV	2028 PV	2028 OV	2029 PV	2029 OV	2030 PV	2030 OV	2031 PV	2031 OV	2032 PV	2032 OV
---------	---------	---------	---------	---------	---------	---------	---------	---------	---------	---------



2025		Aktualizace 2025		2026		Aktualizace 2026		2027		Aktualizace 2027		2028		Aktualizace 2028		2029	
PV	OV	PV	OV	PV	OV	PV	OV	PV	OV	PV	OV	PV	OV	PV	OV	PV	OV

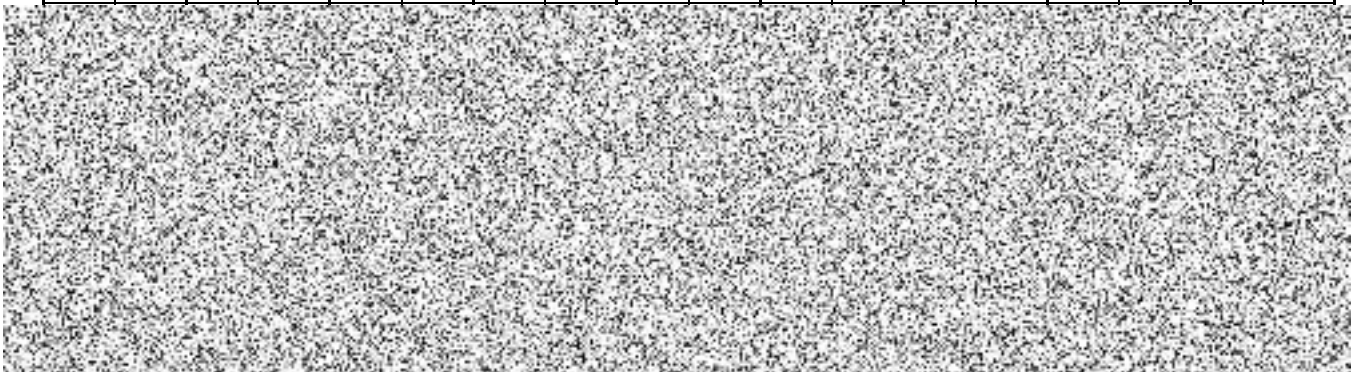

Aktualizace 2029		2030		Aktualizace 2030		2031		Aktualizace 2031		2032		Aktualizace 2032	
PV	OV	PV	OV	PV	OV	PV	OV	PV	OV	PV	OV	PV	OV

