

**DODATEK č. 2**  
ke smlouvě o dílo č. j. KRPU-158343-40/ČJ-2020-0400VZ

**„ÚL, BOŽTĚŠICE – METODA PACHOVÝCH IDENTIFIKACÍ – ZHOTOVITEL“**

(dále jen „dodatek č. 2“)

**Smluvní strany**

Název: **Česká republika - Krajské ředitelství policie Ústeckého kraje (dále i „KŘP-U“)**  
Sídlo: Lidické nám. 899/9, 401 79 Ústí nad Labem  
Identifikační číslo: 75151537  
Daňové identifikační číslo: CZ75151537  
Banka: Česká národní banka Ústí nad Labem  
Číslo účtu / kód banky: 1546-881/0710  
Ve věcech smlouvy oprávněn jednat: plk. Mgr. Jaromír kníže, ředitel Krajského ředitelství policie Ústeckého kraje  
Ve věcech technických oprávněn jednat: Mgr. Jan Panzner, investiční referent oddělení správy nemovitého majetku KŘP-U  
Jiří Sehnal, vedoucí oddělení správy nemovitého majetku KŘP-U  
Telefon: 702 288 972; 974 423 366 – Mgr. Jan Panzner  
702 248 981; 974 421 245 – Jiří Sehnal  
E-mail: jan.panzner@pcr.cz  
jiri.sehnal@pcr.cz  
Kontaktní adresa: Krajské ředitelství policie Ústeckého kraje, Petrovická 172, 403 40 Ústí nad Labem – Božtěšice  
Datová schránka: a64ai6n

dále jen „objednatel“

**a**

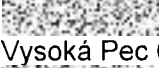
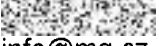
Název: **METALL QUATRO spol. s r.o.**  
Sídlo: Vysoká Pec 600, 431 59 Vysoká Pec  
Identifikační číslo: 61538213  
Daňové identifikační číslo: CZ61538213  
Banka: Komerční banka, a.s.  
Číslo účtu / kód banky: 3293310267/0100  
Ve věcech smlouvy oprávněn jednat:  , jednatel  
Ve věcech technických oprávněn jednat:  ml., jednatel  
Kontaktní adresa: Vysoká Pec 600, 431 59 Vysoká Pec  
Telefon:   
E-mail: info@mq.cz  
Datová schránka: ab8mef6  
Obchodní rejstřík: Krajský soud v Ústí nad Labem, spisová značka C 7746

dále jen „zhotovitel“

## Článek I. Úvodní ustanovení

1. Smluvní strany mezi sebou dne 29. prosince 2020 uzavřely smlouvu o dílo č. j. KRPU-158343-40/ČJ-2020-0400VZ (dále jen „smlouva“), kde předmětem smlouvy je závazek zhotovitele provést na svůj náklad a nebezpečí, řádně, včas, ve sjednané kvalitě a jako profesionál pro objednatele dílo specifikované v čl. II. odst. 2 smlouvy - výstavba nového objektu na pozemcích parcelních čísel 292/1, 292/24, 292/25, 292/27 a 232 v katastrálním území Božtěšice, obec a okres Ústí nad Labem (dále jen „areál KŘP-U“), v rozsahu prací a dodávek tak, jak je vymezeno rozpočtem a projektovou dokumentací, jež tvoří přílohy č. 1 a 2 smlouvy (dále jen „dílo“) a současně s tím také závazek objednatele řádně dokončené dílo převzít a zaplatit za něj sjednanou cenu díla.

Následně byl mezi smluvními stranami dne 12. 8. 2021 pod č. j. KRPU-158343-54/ČJ-2020-0400VZ uzavřen z důvodu dopředu nepředvídatelných a nezbytných změn v rozsahu prováděných prací a dodávek na díle dodatek č. 1 smlouvy, kterým došlo ke změně ceny díla (dále jen „dodatek č. 1“).

2. V rámci provádění prací na díle byly zjištěny další skutečnosti, které v projektové dokumentaci nebyly řešeny správně, případně nemohly být v projektové dokumentaci předem předpokládány, nebo nebyly v projektové dokumentaci řešeny vůbec. Smluvní strany prohlašují, že tyto skutečnosti jim nebyly dopředu známy ani nebylo možné je i při vynaložení řádné péče dopředu předpokládat.
3. Smluvní strany prohlašují, že na základě skutečností uvedených v odst. 2 tohoto článku dodatku č. 2 bylo nutné přistoupit k provedení dalších dopředu nepředvídatelných a nezbytných změn v rozsahu prováděných prací a dodávek na díle k zajištění správné funkčnosti objektu, jeho bezpečnému provozu a zabránění zhoršení jeho užitných vlastností.
4. Z důvodu nutnosti provedení změn v rozsahu a z důvodu dle odst. 3 tohoto článku dodatku č. 2 a přílohy č. 1 tohoto dodatku č. 2, se smluvní strany v souladu s čl. XIX. Smlouvy ve znění dodatku č. 1 dohody na následujících změnách smlouvy.

## Článek II. Změny smlouvy

1. Smluvní strany se v souvislosti s dopředu nepředvídatelnými a nezbytnými změnami rozsahu prováděných prací dohody na změně čl. IX. odst. 2 smlouvy, a to tak, že tento nově zní:

***„Zhotovitel je povinen dílo řádně dokončit a předat jej jako celek objednateli nejpozději do 6. ledna 2022. V případě prodlení zhotovitele se splněním závazku dokončit dílo v termínu dle tohoto článku smlouvy je zhotovitel povinen zaplatit objednateli smluvní pokutu ve výši 0,2 % z ceny díla včetně DPH, a to za každý, byť i započatý, den prodlení.“***

2. Smluvní strany se v souvislosti s dopředu nepředvídatelnými a nezbytnými změnami rozsahu prováděných prací dohody na změně čl. XIV. odst. 1 smlouvy, a to tak, že tento nově zní:

***„Smluvní strany se dohody ve smyslu ust. § 2620 občanského zákoníku na ceně díla s odkazem na rozpočet, který je přílohou č. 1 této smlouvy a který byl objednateli sdělen zhotovitelem před uzavřením této smlouvy. Celková cena díla byla stanovena ve výši:***

***cena díla bez DPH: 18 556 321,47 Kč***

***DPH: 3 896 827,51 Kč***

***Celková cena díla vč. DPH: 22 453 148,98 Kč“.***

3. Smluvní strany se dohody, že přílohou č. 1 tohoto dodatku dochází ke změně množství dodávek a prací u jednotlivých položek přílohy č. 1 smlouvy ve znění dodatku č. 1 a dále k doplnění nových nezbytných položek dodávek a prací v příloze č. 1 smlouvy ve znění dodatku č. 1 neuvedených.
4. **Ostatní ustanovení smlouvy zůstávají tímto dodatkem nezměněny.**

## Článek III. Závěrečná ustanovení

1. Tento dodatek nabývá platnosti dnem jeho podpisu oběma smluvními stranami a účinnosti potom okamžikem jeho zveřejnění v registru smluv ve smyslu zákona o registru smluv.
2. Každá ze smluvních stran obdrží elektronický originál uzavřeného dodatku.
3. Nedílnou součástí tohoto dodatku je též příloha č. 1 – změny rozpočtu.

4. Každá ze smluvních stran prohlašuje, že tento dodatek uzavírá svobodně a vážně, že považuje obsah tohoto dodatku za určitý a srozumitelný, a že jsou jí známy veškeré skutečnosti, jež jsou pro uzavření tohoto dodatku rozhodující, na důkaz čehož připojují smluvní strany k tomuto dodatku své podpisy.

Přílohy: - příloha č. 1 – změny rozpočtu

Ve Vysoké Peci

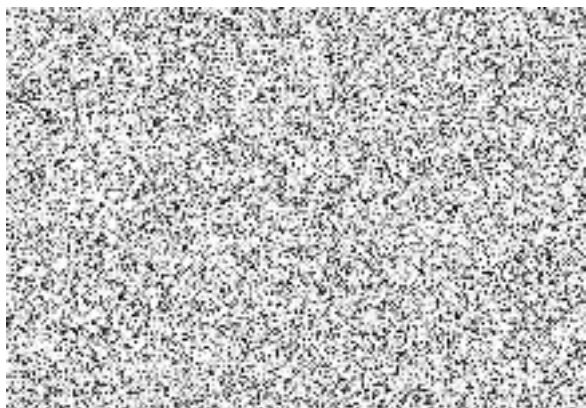

V Ústí nad Labem

**plk. Mgr. Jaromír Kníže**  
ředitel Krajského ředitelství policie  
Ústeckého kraje





**REKAPITULACE STAVBY**

Kód: 05  
 Stavba: **KŘP ÚSK - Ústí nad Labem - Božtěšice**

KSO:  
 Místo: k.ú. Božtěšice, p.č. 292/27

Zadavatel:  
 Krajské ředitelství policie ČR Ústeckého kraje

Zhotovitel:  
 \* METALL QUATRO spol. s r.o.

Projektant:  
 DIGITRONIC CZ s.r.o.

Zpracovatel:  
 DIGITRONIC CZ s.r.o.

CC-CZ:  
 Datum: 30. 9. 2021

IČ: 71551537  
 DIČ: CZ71551537

IČ: 61538213  
 DIČ: CZ61538213

IČ:  
 DIČ:

IČ:  
 DIČ:

**Poznámka:**

Soupis prací je sestaven s využitím Cenové soustavy ÚRS. Položky, které pochází z této cenové soustavy, jsou ve sloupci 'Cenová soustava' označeny popisem 'CS ÚRS' a úrovní příslušného kalendářního pololetí. Veškeré další informace vymezující popis a podmínky použití těchto položek z Cenové soustavy, které nejsou uvedeny přímo v soupisu prací, jsou neomezeně dálkově k dispozici na <https://podminky.urs.cz>.

<b>Cena bez DPH</b>			<b>871 062,08</b>
	Sazba daně	Základ daně	Výše daně
DPH základní	21,00%	<b>871 062,08</b>	<b>182 923,04</b>
DPH snížená	15,00%	<b>0,00</b>	<b>0,00</b>
<b>Cena s DPH</b>	<b>v</b>	<b>CZK</b>	<b>1 053 985,12</b>

# REKAPITULACE OBJEKTŮ STAVBY A SOUPISŮ PRACÍ

Kód: 05

Stavba: KŘP ÚSK - Ústí nad Labem - Božtěšice

Místo: k.ú. Božtěšice, p.č. 292/27

Datum: 30. 9. 2021

Zadavatel: Krajské ředitelství policie ČR Ústeckého kraje

Projektant: DIGITRONIC CZ s.r.o.

Zhotovitel: METALL QUATRO spol. s r.o.

Zpracovatel: DIGITRONIC CZ s.r.o.

Kód	Popis	Cena bez DPH [CZK]	Cena s DPH [CZK]	Typ
<b>Náklady stavby celkem</b>		<b>871 062,08</b>	<b>1 053 985,12</b>	
ZL	Změnové listy	871 062,08	1 053 985,12	STA
ZL2	Změnový list č.2	871 062,08	1 053 985,12	Soupis
ZL2.1.	SO_05 - přípojka kanalizace (revize 18.6.2021)	300 313,24	363 379,02	Soupis
ZL2.2.	Doplnění asfaltového pásu atiky	21 068,85	25 493,31	Soupis
ZL2.3.	Doplnění výsuvného okna do kanceláře č.1.12	51 267,93	62 034,20	Soupis
ZL2.4.	Nerealizovaná pozice posuvných dveří D11	-11 298,45	-13 671,12	Soupis
ZL2.5.	VZT - doplnění tvarovek vč. montáže - kolize se stávajícími věnci	43 446,89	52 570,74	Soupis
ZL2.6.	Podlahy povlakové - příprava podkladu pro pokládku PVC	48 338,28	58 489,32	Soupis
ZL2.7.	Změna dispozičního řešení, mříže - SO 01 1b kotce	56 619,72	68 509,86	Soupis
ZL2.8.	Změna plochy stávající rohože	67 532,94	81 714,86	Soupis
ZL2.9.	Nadzákladové zdivo bednění	-79 067,77	-95 672,00	Soupis
ZL2.10.	Roletové stěny	236 560,00	286 237,60	Soupis
ZL2.11.	Doplnění branky a oplocení mezi objekty	54 822,20	66 334,86	Soupis
ZL2.12.	Doplnění prvů protipožárního řešení (samozavírač, protipožární mřížka)	29 010,00	35 102,10	Soupis
ZL2.13a.	Elektroinstalace přípočet	181 209,95	219 264,04	Soupis
ZL2.13b.	Elektroinstalace odpočet	-142 010,00	-171 832,10	Soupis
ZL2.14.	SDK konstrukce předstěny	10 219,87	12 366,04	Soupis
ZL2.15a	Vzduchotechnika - přípočet	15 558,35	18 825,60	Soupis
ZL2.15b	Vzduchotechnika - odpočet	-4 847,50	-5 865,48	Soupis
ZL2.16a	Střecha kotců - přípočet	200 867,99	243 050,27	Soupis

Kód	Popis	Cena bez DPH [CZK]	Cena s DPH [CZK]	Typ
ZL2.16b	Střecha kotců - odpočet	-208 550,41	-252 346,00	Soupis

# KRYCÍ LIST SOUPISU PRACÍ

Stavba:

KŘP ÚSK - Ústí nad Labem - Božtěšice

Objekt:

ZL - Změnové listy

Soupis:

ZL2 - Změnový list č.2

• Úroveň 3:

**ZL2.1. - SO\_05 - přípojka kanalizace (revize 18.6.2021)**

KSO:

Místo: k.ú. Božtěšice, p.č. 292/27

CC-CZ:

Datum: 30. 9. 2021

Zadavatel:

Krajské ředitelství policie ČR Ústeckého kraje

IČ: 71551537

DIČ: CZ71551537

Zhotovitel:

METALL QUATRO spol. s r.o.

IČ: 61538213

DIČ: CZ61538213

Projektant:

DIGITRONIC CZ s.r.o.

IČ:

DIČ:

Zpracovatel:

DIGITRONIC CZ s.r.o.

IČ:

DIČ:

Poznámka:

---

**Cena bez DPH**

**300 313,24**

DPH základní  
snížená

Základ daně

300 313,24

Sazba daně

21,00%

Výše daně

63 065,78

0,00

15,00%

0,00

---

**Cena s DPH**

**v CZK**

**363 379,02**



## REKAPITULACE ČLENĚNÍ SOUPISU PRACÍ

Stavba:

KŘP ÚSK - Ústí nad Labem - Božtěšice

Objekt:

ZL - Změnové listy

Soupis:

ZL2 - Změnový list č.2

Úroveň 3:

**ZL2.1. - SO\_05 - přípojka kanalizace (revize 18.6.2021)**

Místo:

k.ú. Božtěšice, p.č. 292/27

Datum: 30. 9. 2021

Zadavatel:

Krajské ředitelství policie ČR Ústeckého kraje

Projektant: DIGITRONIC CZ

Zhotovitel:

METALL QUATRO spol. s r.o.

Zpracovatel: DIGITRONIC CZ

Kód dílu - Popis

Cena celkem [CZK]

### Náklady stavby celkem

**300 313,24**

D1 - Kanalizace dešťová

71 087,80

D2 - Komunikace pozemní

10 635,76

D3 - Drenážní potrubí

12 600,00

D4 - Zemní práce

205 989,68

9 - Ostatní konstrukce a práce, bourání

3 435,46

997 - Přesun sutě

3 359,09

998 - Přesun hmot

8 075,62

# SOUPIS PRACÍ

Stavba: KŘP ÚSK - Ústí nad Labem - Božtěšice

Objekt: ZL - Změnové listy

Soupis: ZL2 - Změnový list č.2

Úroveň 3: ZL2.1. - SO\_05 - přípojka kanalizace (revize 18.6.2021)

Místo: k.ú. Božtěšice, p.č. 292/27

Datum: 30. 9. 2021

Zadavatel: Krajské ředitelství policie ČR Ústeckého kraje

Projektant: DIGITRONIC CZ

Zhotovitel: METALL QUATRO spol. s r.o.

Zpracovatel: DIGITRONIC CZ

PČ	Typ	Kód	Popis	MJ	Množství	J.cena [CZK]	Cena celkem [CZK]	Cenová soustava
----	-----	-----	-------	----	----------	--------------	-------------------	-----------------

## Náklady soupisu celkem

**300 313,24**

### D D1 Kanalizace dešťová 71 087,80

801	K	Pol89	potrubí PVC KG160, vč. tvarovek, pokládky, výstražné fólie a napojení	m	100,000	337,00	33 700,00	
	PP		potrubí PVC KG160, vč. tvarovek, pokládky, výstražné fólie a napojení					
802	K	871365221	Kanalizační potrubí z tvrdého PVC jednovrstvé tuhost třídy SN8 DN 250	m	24,000	772,20	18 532,80	CS ÚRS 2020 02
	PP		Kanalizační potrubí z tvrdého PVC v otevřeném výkopu ve sklonu do 20 %, hladkého plnostěnného jednovrstvého, tuhost třídy SN 8 DN 250					
803	K	Pol96	revizní šachta 400 mm, typová plastová, vč. osazení a zemních prací, poklop zatížení A15, dle PD	kpl	1,000	13 855,00	13 855,00	
	PP		revizní šachta 400 mm, typová plastová, vč. osazení a zemních prací, poklop zatížení A15, dle PD					
804	K	NAP	Napojení na stávající šachty	kus	2,000	2 500,00	5 000,00	
	PP		Napojení na stávající šachty					

### D D2 Komunikace pozemní 10 635,76

805	K	Pol45	MZ tl. 200 mm	m2	10,000	153,56	1 535,60	
	PP		MZ tl. 200 mm					
806	K	Pol46	SC C8/10 tl. 160 mm	m2	10,000	262,30	2 623,00	
	PP		SC C8/10 tl. 160 mm					
807	K	565165101	Asfaltový beton vrstva podkladní ACP 16 (obalované kamenivo OKS) tl 80 mm š do 1,5 m	m2	8,400	526,50	4 422,60	CS ÚRS 2020 02
	PP		Asfaltový beton vrstva podkladní ACP 16 (obalované kamenivo střednězrné - OKS) s rozprostřením a zhuštěním v pruhu šířky do 1,5 m, po zhuštění tl. 80 mm					
808	K	573211111	Postřík živičný spojovací z asfaltu v množství 0,60 kg/m2	m2	8,400	7,89	66,28	CS ÚRS 2020 02
	PP		Postřík spojovací PS bez posypu kamenivem z asfaltu silničního, v množství 0,60 kg/m2					
809	K	577134111	Asfaltový beton vrstva ohrusná ACO 11 (ABS) tř. I tl 40 mm š do 3 m z nemodifikovaného asfaltu	m2	8,400	236,70	1 988,28	CS ÚRS 2020 02
	PP		Asfaltový beton vrstva ohrusná ACO 11 (ABS) s rozprostřením a se zhuštěním z nemodifikovaného asfaltu v pruhu šířky do 3 m tř. I, po zhuštění tl. 40 mm					

### D D3 Drenážní potrubí 12 600,00

810	K	Pol101	celoperforovaná ohebná drenážní trubka PVC-U 160, vč. pokládky a napojení	m	40,000	315,00	12 600,00	
	PP		celoperforovaná ohebná drenážní trubka PVC-U 160, vč. pokládky a napojení					

### D D4 Zemní práce 205 989,68

811	K	Pol105	zásyp rýhy - štěrkokodř 16/32, vč. dovozu materiálu, kubatura po zhuštění	m3	20,000	1 091,87	21 837,40	
	PP		zásyp rýhy - štěrkokodř 16/32, vč. dovozu materiálu, kubatura po zhuštění					

PČ	Typ	Kód	Popis	MJ	Množství	J.cena [CZK]	Cena celkem [CZK]	Cenová soustava
812	K	Pol78	výkop rýhy pro uložení potrubí, vč. odvozu na skládku nebo deponie na stavbě pro další použití	m3	105,200	904,69	95 173,39	
	PP		výkop rýhy pro uložení potrubí, vč. odvozu na skládku nebo deponie na stavbě pro další použití					
	VV		40*0,5*1 "Drenáž		20,000			
	VV		100*0,5*1,2 "Kanalizace KG 160		60,000			
	VV		24*0,7*1,5 "Kanalizace KG 250		25,200			
	VV		Součet		105,200			
813	K	Pol79	zásyp rýhy - písek, vč. dovozu materiálu, kubatura po zhutnění	m3	85,200	841,87	71 727,32	
	PP		zásyp rýhy - písek, vč. dovozu materiálu, kubatura po zhutnění					
814	K	113107423	Odstranění podkladu z kameniva drčeného tl 300 mm při překozech strojně pl do 15 m2	m2	8,400	120,60	1 013,04	CS ÚRS 2020 02
	PP		Odstranění podkladů nebo krytů při překozech inženýrských sítí s přemístěním hmot na skládku ve vzdálenosti do 3 m nebo s naložením na dopravní prostředek strojně plochy jednotlivé do 15 m2 z kameniva hrubého drčeného, o tl. vrstvy přes 200 do 300 mm		8,400			
	VV		7*1,2					
815	K	113107443	Odstranění podkladu živičných tl 150 mm při překozech strojně pl do 15 m2	m2	8,400	162,90	1 368,36	CS ÚRS 2020 02
	PP		Odstranění podkladů nebo krytů při překozech inženýrských sítí s přemístěním hmot na skládku ve vzdálenosti do 3 m nebo s naložením na dopravní prostředek strojně plochy jednotlivé do 15 m2 živičných, o tl. vrstvy přes 100 do 150 mm		8,400			
	VV		7*1,2					
	D	9	Ostatní konstrukce a práce, bourání				3 435,46	
816	K	919731123	Zarovnaní styčné plochy podkladu nebo krytu živičného tl do 200 mm	m	14,000	46,89	656,46	CS ÚRS 2020 02
	PP		Zarovnaní styčné plochy podkladu nebo krytu podél vybourané části komunikace nebo zpevněné plochy živičné tl. přes 100 do 200 mm					
817	K	919735113	Řezání stávajícího živičného krytu hl do 150 mm	m	14,000	112,50	1 575,00	CS ÚRS 2020 02
	PP		Řezání stávajícího živičného krytu nebo podkladu hloubky přes 100 do 150 mm					
818	K	919R01	Oprava silničních obrub	m	4,000	301,00	1 204,00	
	PP		Oprava silničních obrub					
	D	997	Přesun sutě				3 359,09	
819	K	997221551	Vodorovná doprava suti ze sypkých materiálů do 1 km	t	2,654	37,89	100,56	CS ÚRS 2020 02
	PP		Vodorovná doprava suti bez naložení, ale se složením a s hrubým urovnáním ze sypkých materiálů, na vzdálenost do 1 km					
820	K	997221559	Příplatek ZKD 1 km u vodorovné dopravy suti ze sypkých materiálů	t	23,886	8,42	201,12	CS ÚRS 2020 02
	PP		Vodorovná doprava suti bez naložení, ale se složením a s hrubým urovnáním Příplatek k ceně za každý další i započatý 1 km přes 1 km		23,886			
	VV		2,654*9 'Přepočtené koeficientem množství					
821	K	997221611	Nakládání suti na dopravní prostředky pro vodorovnou dopravu	t	2,654	144,00	382,18	CS ÚRS 2020 02
	PP		Nakládání na dopravní prostředky pro vodorovnou dopravu suti					
822	K	997221645	Poplatek za uložení na skládce (skládkovné) odpadu asfaltového bez dehtu kód odpadu 17 03 02	t	2,654	1 008,00	2 675,23	CS ÚRS 2020 02
	PP		Poplatek za uložení stavebního odpadu na skládce (skládkovné) asfaltového bez obsahu dehtu zaříděného do Katalogu odpadů pod kódem 17 03 02					
	D	998	Přesun hmot				8 075,62	
823	K	998276101	Přesun hmot pro trubní vedení z trub z plastických hmot otevřený výkop	t	9,566	844,20	8 075,62	CS ÚRS 2020 02
	PP		Přesun hmot pro trubní vedení hloubené z trub z plastických hmot nebo sklolaminátových pro vodovody nebo kanalizace v otevřeném výkopu dopravní vzdálenost do 15 m					

# KRYCÍ LIST SOUPISU PRACÍ

Stavba:  
KŘP ÚSK - Ústí nad Labem - Božtěšice

Objekt:  
ZL - Změnové listy

Soupis:  
ZL2 - Změnový list č.2

Úroveň 3:  
**ZL2.2. - Doplnění asfaltového pásu atiky**

KSO:  
Místo: k.ú. Božtěšice, p.č. 292/27

Zadavatel:  
Krajské ředitelství policie ČR Ústeckého kraje

Zhotovitel:  
METALL QUATRO spol. s r.o.

Projektant:  
DIGITRONIC CZ s.r.o.

Zpracovatel:  
DIGITRONIC CZ s.r.o.

Poznámka:

CC-CZ:  
Datum: 30. 9. 2021

IČ: 71551537  
DIČ: CZ71551537

IČ: 61538213  
DIČ: CZ61538213

IČ:  
DIČ:

IČ:  
DIČ:

---

**Cena bez DPH**

**21 068,85**

	Základ daně	Sazba daně	Výše daně
DPH základní	21 068,85	21,00%	4 424,46
DPH snížená	0,00	15,00%	0,00

---

**Cena s DPH**

**v CZK**

**25 493,31**

## REKAPITULACE ČLENĚNÍ SOUPISU PRACÍ

Stavba: KŘP ÚSK - Ústí nad Labem - Božtěšice

Objekt: ZL - Změnové listy

Soupis: ZL2 - Změnový list č.2

Úroveň 3:  
**ZL2.2. - Doplnění asfaltového pásu atiky**

Místo: k.ú. Božtěšice, p.č. 292/27

Zadavatel: Krajské ředitelství policie ČR Ústeckého kraje

Zhotovitel: METALL QUATRO spol. s r.o.

Datum: 30. 9. 2021

Projektant: DIGITRONIC CZ

Zpracovatel: DIGITRONIC CZ

Kód dílu - Popis

Cena celkem [CZK]

### Náklady stavby celkem

	<b>21 068,85</b>
PSV - Práce a dodávky PSV	21 068,85
<hr/> 711 - Izolace proti vodě, vlhkosti a plynům	<hr/> 21 068,85

# SOUPIS PRACÍ

Stavba:

KŘP ÚSK - Ústí nad Labem - Božtěšice

Objekt:

ZL - Změnové listy

Soupis:

ZL2 - Změnový list č.2

Úroveň 3:

**ZL2.2. - Doplnění asfaltového pásu atiky**

Místo:

k.ú. Božtěšice, p.č. 292/27

Datum: 30. 9. 2021

Zadavatel:

Krajské ředitelství policie ČR Ústeckého kraje

Projektant: DIGITRONIC CZ

Zhotovitel:

METALL QUATRO spol. s r.o.

Zpracovatel: DIGITRONIC CZ

PČ	Typ	Kód	Popis	MJ	Množství	J.cena [CZK]	Cena celkem [CZK]	Cenová soustava
<b>Náklady soupisu celkem</b>							<b>21 068,85</b>	
D	PSV		Práce a dodávky PSV				21 068,85	
D	711		izolace proti vodě, vlhkosti a plynům				21 068,85	
59	K	711191011	Provedení nátěru adhezního můstku na ploše svislé S	m2	84,400	19,60	1 654,24	
	PP		Provedení nátěru adhezního můstku na ploše svislé S					
	VV		"obvod x výška					
	VV		84,4*1		84,400			
60	M	DEK.2230101075	Penetrační nátěr- za studena zpracovatelná asfaltová emulze bez obsahu rozpouštědel (bal/12l)	litr	25,320	31,48	797,07	
	PP		Penetrační nátěr- za studena zpracovatelná asfaltová emulze bez obsahu rozpouštědel (bal/12l)					
	VV		84,4*0,3		25,320			
64	K	711142559	Provedení izolace proti zemní vlhkosti pásy přitavením NAIP na ploše svislé S	m2	84,400	101,00	8 524,40	
	PP		Provedení izolace proti zemní vlhkosti pásy přitavením NAIP na ploše svislé S					
	VV		"obvod x výška					
	VV		84,4*1		84,400			
65	M	62853004	pás asfaltový natavitelný modifikovaný SBS tl 4,0mm s vložkou ze skleněné tkaniny a spalitelnou PE fólií nebo jemnozrný minerálním posypem na horním povrchu	m2	100,800	94,98	9 573,98	
	PP		pás asfaltový natavitelný modifikovaný SBS tl 4,0mm s vložkou ze skleněné tkaniny a spalitelnou PE fólií nebo jemnozrný minerálním posypem na horním povrchu					
	VV		84*1,2 Přepočtené koeficientem množství		100,800			
67	K	998711101	Přesun hmot pro izolace proti vodě, vlhkosti a plynům stanovený z hmotnosti přesunovaného materiálu vodorovná dopravní vzdálenost do 50 m v objektech výšky do 6 m	t	0,603	860,96	519,16	
	PP		Přesun hmot pro izolace proti vodě, vlhkosti a plynům stanovený z hmotnosti přesunovaného materiálu vodorovná dopravní vzdálenost do 50 m v objektech výšky do 6 m					

# KRYCÍ LIST SOUPISU PRACÍ

Stavba:

KŘP ÚSK - Ústí nad Labem - Božtěšice

Objekt:

ZL - Změnové listy

Soupis:

ZL2 - Změnový list č.2

Úroveň 3:

**ZL2.3. - Doplnění výsuvného okna do kanceláře č.1.12**

KSO:

Místo: k.ú. Božtěšice, p.č. 292/27

Zadavatel:

Krajské ředitelství policie ČR Ústeckého kraje

Zhotovitel:

METALL QUATRO spol. s r.o.

Projektant:

DIGITRONIC CZ s.r.o.

Zpracovatel:

DIGITRONIC CZ s.r.o.

Poznámka:

CC-CZ:

Datum: 30. 9. 2021

IČ: 71551537

DIČ: CZ71551537

IČ: 61538213

DIČ: CZ61538213

IČ:

DIČ:

IČ:

DIČ:

---

**Cena bez DPH**

**51 267,93**

	Základ daně	Sazba daně	Výše daně
DPH základní	51 267,93	21,00%	10 766,27
DPH snížená	0,00	15,00%	0,00

---

**Cena s DPH**

**v CZK**

**62 034,20**

## REKAPITULACE ČLENĚNÍ SOUPISU PRACÍ

Stavba:

• KŘP ÚSK - Ústí nad Labem - Božtěšice

Objekt:

ZL - Změnové listy

Soupis:

ZL2 - Změnový list č.2

Úroveň 3:

**ZL2.3. - Doplnění výsuvného okna do kanceláře č.1.12**

Místo:

k.ú. Božtěšice, p.č. 292/27

Datum: 30. 9. 2021

Zadavatel:

Krajské ředitelství policie ČR Ústeckého kraje

Projektant: DIGITRONIC CZ

Zhotovitel:

METALL QUATRO spol. s r.o.

Zpracovatel: DIGITRONIC CZ

Kód dílu - Popis

Cena celkem [CZK]

### Náklady stavby celkem

<b>HSV - Práce a dodávky HSV</b>	<b>51 267,93</b>
3 - Svislé a kompletní konstrukce	2 832,82
998 - Přesun hmot	2 727,45
	105,37
<b>PSV - Práce a dodávky PSV</b>	<b>48 435,11</b>
767 - Konstrukce zámečnické	48 435,11



# SOUPIS PRACÍ

Stavba:

KŘP ÚSK - Ústí nad Labem - Božtěšice

Objekt:

ZL - Změnové listy

Soupis:

ZL2 - Změnový list č.2

Úroveň 3:

**ZL2.3. - Doplnění výsuvného okna do kanceláře č.1.12**

Místo:

k.ú. Božtěšice, p.č. 292/27

Datum: 30. 9. 2021

Zadavatel:

Krajské ředitelství policie ČR Ústeckého kraje

Projektant: DIGITRONIC CZ

Zhotovitel:

METALL QUATRO spol. s r.o.

Zpracovatel: DIGITRONIC CZ

PČ	Typ	Kód	Popis	MJ	Množství	J.cena [CZK]	Cena celkem [CZK]	Cenová soustava
----	-----	-----	-------	----	----------	--------------	-------------------	-----------------

## Náklady soupisu celkem

**51 267,93**

D HSV Práce a dodávky HSV 2 832,82

D 3 Svislé a kompletní konstrukce 2 727,45

29	K	342244241	Příčky jednoduché z cihel děrovaných broušených, na zdicí PUR pěnu, pevnost cihel do P15, tl. příčky 115 mm	m2	5,000	545,49	2 727,45	
----	---	-----------	---	----	-------	--------	----------	--

PP Příčky jednoduché z cihel děrovaných broušených, na zdicí PUR pěnu, pevnost cihel do P15, tl. příčky 115 mm

D 998 Přesun hmot 105,37

57	K	998011001	Přesun hmot pro budovy občanské výstavby, bydlení, výrobu a služby s nosnou svislou konstrukcí zděnou z cihel, tvárnice nebo kamene vodorovná dopravní vzdálenost do 100 m pro budovy výšky do 6 m	t	0,437	241,13	105,37	
----	---	-----------	--	---	-------	--------	--------	--

PP Přesun hmot pro budovy občanské výstavby, bydlení, výrobu a služby s nosnou svislou konstrukcí zděnou z cihel, tvárnice nebo kamene vodorovná dopravní vzdálenost do 100 m pro budovy výšky do 6 m

D PSV Práce a dodávky PSV 48 435,11

D 767 Konstrukce zámečnické 48 435,11

801	K	767.R.7	Výsuvné hliníkové okno 800x1200mm D+M	kus	1,000	48 000,00	48 000,00	
-----	---	---------	---------------------------------------	-----	-------	-----------	-----------	--

PP Výsuvné hliníkové okno 800x1200mm D+M

132	K	998767201	Přesun hmot pro zámečnické konstrukce stanovený procentní sazbou (%) z ceny vodorovná dopravní vzdálenost do 50 m v objektech výšky do 6 m	%	367,506	1,18	435,11	
-----	---	-----------	--	---	---------	------	--------	--

PP Přesun hmot pro zámečnické konstrukce stanovený procentní sazbou (%) z ceny vodorovná dopravní vzdálenost do 50 m v objektech výšky do 6 m

# KRYCÍ LIST SOUPISU PRACÍ

Stavba:

KŘP ÚSK - Ústí nad Labem - Božtěšice

Objekt:

ZL - Změnové listy

Soupis:

ZL2 - Změnový list č.2

Úroveň 3:

**ZL2.4. - Nerealizovaná pozice posuvných dveří D11**

KSO:

Místo: k.ú. Božtěšice, p.č. 292/27

CC-CZ:

Datum: 30. 9. 2021

Zadavatel:

Krajské ředitelství policie ČR Ústeckého kraje

IČ: 71551537

DIČ: CZ71551537

Zhotovitel:

METALL QUATRO spol. s r.o.

IČ: 61538213

DIČ: CZ61538213

Projektant:

DIGITRONIC CZ s.r.o.

IČ:

DIČ:

Zpracovatel:

DIGITRONIC CZ s.r.o.

IČ:

DIČ:

Poznámka:

---

**Cena bez DPH**

**-11 298,45**

DPH základní  
snížená

Základ daně

-11 298,45

0,00

Sazba daně

21,00%

15,00%

Výše daně

-2 372,67

0,00

---

**Cena s DPH**

**v CZK**

**-13 671,12**

---

## REKAPITULACE ČLENĚNÍ SOUPISU PRACÍ

Stavba: KŘP ÚSK - Ústí nad Labem - Božtěšice

Objekt: ZL - Změnové listy

Soupis: ZL2 - Změnový list č.2

Úroveň 3: **ZL2.4. - Nerealizovaná pozice posuvných dveří D11**

Místo: k.ú. Božtěšice, p.č. 292/27

Zadavatel: Krajské ředitelství policie ČR Ústeckého kraje

Zhotovitel: METALL QUATRO spol. s r.o.

Datum: 30. 9. 2021

Projektant: DIGITRONIC CZ

Zpracovatel: DIGITRONIC CZ

Kód dílu - Popis

Cena celkem [CZK]

### ° Náklady stavby celkem

**-11 298,45**

PSV - Práce a dodávky PSV

-11 298,45

---

766 - Konstrukce truhlářské

-11 298,45

# ŠOUPIS PRACÍ

Stavba:

KŘP ÚSK - Ústí nad Labem - Božtěšice

Objekt:

ZL - Změnové listy

Soupis:

ZL2 - Změnový list č.2

Úroveň 3:

**ZL2.4. - Nerealizovaná pozice posuvných dveří D11**

Místo:

k.ú. Božtěšice, p.č. 292/27

Datum: 30. 9. 2021

Zadavatel:

Krajské ředitelství policie ČR Ústeckého kraje

Projektant: DIGITRONIC CZ

Zhotovitel:

METALL QUATRO spol. s r.o.

Zpracovatel: DIGITRONIC CZ

PČ	Typ	Kód	Popis	MJ	Množství	J.cena [CZK]	Cena celkem [CZK]	Cenová soustava
<b>Náklady soupisu celkem</b>							<b>-11 298,45</b>	
D	PSV		Práce a dodávky PSV				-11 298,45	
D		766	Konstrukce truhlářské				-11 298,45	
120	K	766.R.D11	Viz výpis prvků	ks	-1,000	11 225,60	-11 225,60	
	PP		Viz výpis prvků					
125	K	998766201	Přesun hmot pro konstrukce truhlářské stanovený procentní sazbou (%) z ceny vodorovná dopravní vzdálenost do 50 m v objektech výšky do 6 m	%	-112,256	0,65	-72,85	
	PP		Přesun hmot pro konstrukce truhlářské stanovený procentní sazbou (%) z ceny vodorovná dopravní vzdálenost do 50 m v objektech výšky do 6 m					

## KRYCÍ LIST SOUPISU PRACÍ

Stavba:

KŘP ÚSK - Ústí nad Labem - Božtěšice

Objekt:

ZL - Změnové listy

Soupis:

ZL2 - Změnový list č.2

Úroveň 3:

**ZL2.5. - VZT - doplnění tvarovek vč. montáže - kolize se stávajícími věnci**

KSO:

Místo: k.ú. Božtěšice, p.č. 292/27

Zadavatel:

Krajské ředitelství policie ČR Ústeckého kraje

Zhotovitel:

METALL QUATRO spol. s r.o.

Projektant:

DIGITRONIC CZ s.r.o.

Zpracovatel:

DIGITRONIC CZ s.r.o.

Poznámka:

CC-CZ:

Datum: 30. 9. 2021

IČ: 71551537

DIČ: CZ71551537

IČ: 61538213

DIČ: CZ61538213

IČ:

DIČ:

IČ:

DIČ:

**Cena bez DPH**

**43 446,89**

DPH základní  
snížená

Základ daně

43 446,89

0,00

Sazba daně

21,00%

15,00%

Výše daně

9 123,85

0,00

**Cena s DPH**

**v CZK**

**52 570,74**

## REKAPITULACE ČLENĚNÍ SOUPISU PRACÍ

Stavba:

KŘP ÚSK - Ústí nad Labem - Božtěšice

Objekt:

ZL - Změnové listy

Soupis:

ZL2 - Změnový list č.2

Úroveň 3:

**ZL2.5. - VZT - doplnění tvarovek vč. montáže - kolize se stávajícími věnci**

Místo:

k.ú. Božtěšice, p.č. 292/27

Datum: 30. 9. 2021

Zadavatel:

Krajské ředitelství policie ČR Ústeckého kraje

Projektant: DIGITRONIC CZ

Zhotovitel:

METALL QUATRO spol. s r.o.

Zpracovatel: DIGITRONIC CZ

Kód dílu - Popis

Cena celkem [CZK]

### Náklady stavby celkem

**43 446,89**

PSV - Práce a dodávky PSV

43 446,89

751 - Vzduchotechnika

20 400,00

763 - Konstrukce suché výstavby

23 046,89

# SOUPIS PRACÍ

Stavba: KŘP ÚSK - Ústí nad Labem - Božtěšice

Objekt: ZL - Změnové listy

Soupis: ZL2 - Změnový list č.2

Úroveň 3: ZL2.5. - VZT - doplnění tvarovek vč. montáže - kolize se stávajícími věnci

Místo: k.ú. Božtěšice, p.č. 292/27

Datum: 30. 9. 2021

Zadavatel: Krajské ředitelství policie ČR Ústeckého kraje

Projektant: DIGITRONIC CZ

Zhotovitel: METALL QUATRO spol. s r.o.

Zpracovatel: DIGITRONIC CZ

PČ	Typ	Kód	Popis	MJ	Množství	J.cena [CZK]	Cena celkem [CZK]	Cenová soustava
----	-----	-----	-------	----	----------	--------------	-------------------	-----------------

## Náklady soupisu celkem

**43 446,89**

D	PSV		Práce a dodávky PSV				43 446,89	
D	751		Vzduchotechnika				20 400,00	
801	K	VZT01	Tvarovky čtyřhranného potrubí atyp	kus	20,000	825,00	16 500,00	
	PP		Tvarovky čtyřhranného potrubí atyp					
	VV		12" oblouk DN200		12,000			
	VV		8" oblouk DN250		8,000			
	VV		Součet		20,000			
802	K	VZT02	Tvarovky kruhového potrubí atyp	kus	12,000	325,00	3 900,00	
	PP		Tvarovky kruhového potrubí atyp					
	VV		12" oblouk DN160		12,000			
	VV		Součet		12,000			
D	763		Konstrukce suché výstavby				23 046,89	
803	K	763131414	SDK podhled desky 1xA 15 bez izolace dvouvrstvá spodní kce profil CD+UD	m2	18,000	721,80	12 992,40	CS ÚRS 2021 02
	PP		Podhled ze sádrokartonových desek dvouvrstvá zavěšená spodní konstrukce z ocelových profilů CD, UD jednoduše opláštěná deskou standardní A, tl. 15 mm, bez izolace					
			Online PSC <a href="https://podminky.urs.cz/item/CS_URS_2021_02/763131414">https://podminky.urs.cz/item/CS_URS_2021_02/763131414</a>					
804	K	763131712	SDK podhled napojení na jiný druh podhledu	m	19,200	108,00	2 073,60	CS ÚRS 2021 02
	PP		Podhled ze sádrokartonových desek ostatní práce a konstrukce na podhledech ze sádrokartonových desek napojení na jiný druh podhledu					
			Online PSC <a href="https://podminky.urs.cz/item/CS_URS_2021_02/763131712">https://podminky.urs.cz/item/CS_URS_2021_02/763131712</a>					
	VV		8*1,2*2		19,200			
805	K	763131714	SDK podhled základní penetrační nátěr	m2	18,000	32,31	581,58	CS ÚRS 2021 02
	PP		Podhled ze sádrokartonových desek ostatní práce a konstrukce na podhledech ze sádrokartonových desek základní penetrační nátěr					
			Online PSC <a href="https://podminky.urs.cz/item/CS_URS_2021_02/763131714">https://podminky.urs.cz/item/CS_URS_2021_02/763131714</a>					
806	K	763131721	SDK podhled skoková změna v do 0,5 m	m	8,000	218,70	1 749,60	CS ÚRS 2021 02
	PP		Podhled ze sádrokartonových desek ostatní práce a konstrukce na podhledech ze sádrokartonových desek skokové změny výšky podhledu do 0,5 m					
			Online PSC <a href="https://podminky.urs.cz/item/CS_URS_2021_02/763131721">https://podminky.urs.cz/item/CS_URS_2021_02/763131721</a>					
	VV		8*2*0,5		8,000			
807	K	763131762	Příplatek k SDK podhledu za prostorové zakřivení	m2	18,000	298,80	5 378,40	CS ÚRS 2021 02
	PP		Podhled ze sádrokartonových desek Příplatek k cenám za prostorové zakřivení podhledu					
			Online PSC <a href="https://podminky.urs.cz/item/CS_URS_2021_02/763131762">https://podminky.urs.cz/item/CS_URS_2021_02/763131762</a>					

PČ	Typ	Kód	Popis	MJ	Množství	J.cena [CZK]	Cena celkem [CZK]	Cenová soustava
808	K	998763301	Přesun hmot pro konstrukce montované z desek sádrokartonových, sádrovláknitých, cementovláknitých nebo cementových stanovený z hmotnosti přesunovaného materiálu vodorovná dopravní vzdálenost do 50 m v objektech výšky do 6 m	t	0,327	829,69	271,31	

PP

Přesun hmot pro konstrukce montované z desek sádrokartonových, sádrovláknitých, cementovláknitých nebo cementových stanovený z hmotnosti přesunovaného materiálu vodorovná dopravní vzdálenost do 50 m v objektech výšky do 6 m



## ◦ KRYCÍ LIST SOUPISU PRACÍ

Stavba:

KŘP ÚSK - Ústí nad Labem - Božtěšice

Objekt:

ZL - Změnové listy

Soupis:

ZL2 - Změnový list č.2

Úroveň 3:

**ZL2.6. - Podlahy povlakové - příprava podkladu pro pokládku PVC**

KSO:

Místo: k.ú. Božtěšice, p.č. 292/27

Zadavatel:

Krajské ředitelství policie ČR Ústeckého kraje

Zhotovitel:

METALL QUATRO spol. s r.o.

Projektant:

DIGITRONIC CZ s.r.o.

Zpracovatel:

DIGITRONIC CZ s.r.o.

Poznámka:

CC-CZ:

Datum: 30. 9. 2021

IČ: 71551537

DIČ: CZ71551537

IČ: 61538213

DIČ: CZ61538213

IČ:

DIČ:

IČ:

DIČ:

◦ **Cena bez DPH**

**48 338,28**

	Základ daně	Sazba daně	Výše daně
DPH základní	48 338,28	21,00%	10 151,04
DPH snížená	0,00	15,00%	0,00

**Cena s DPH**

**v CZK**

**58 489,32**

## REKAPITULACE ČLENĚNÍ SOUPISU PRACÍ

Stavba:

KŘP ÚSK - Ústí nad Labem - Božtěšice

Objekt:

ZL - Změnové listy

Soupis:

ZL2 - Změnový list č.2

Úroveň 3:

**ZL2.6. - Podlahy povlakové - příprava podkladu pro pokládku PVC**

o

Místo:

k.ú. Božtěšice, p.č. 292/27

Datum:

30. 9. 2021

Zadavatel:

Krajské ředitelství policie ČR Ústeckého kraje

Projektant:

DIGITRONIC CZ

Zhotovitel:

METALL QUATRO spol. s r.o.

Zpracovatel:

DIGITRONIC CZ

Kód dílu - Popis

Cena celkem [CZK]

### Náklady stavby celkem

**48 338,28**

HSV - Práce a dodávky HSV

22 553,28

6 - Úpravy povrchů, podlahy a osazování výplní

22 553,28

PSV - Práce a dodávky PSV

25 785,00

776 - Podlahy povlakové

25 785,00

# SOUPIS PRACÍ

Stavba:

KŘP ÚSK - Ústí nad Labem - Božtěšice

Objekt:

ZL - Změnové listy

Soupis:

ZL2 - Změnový list č.2

Úroveň 3:

**ZL2.6. - Podlahy povlakové - příprava podkladu pro pokládku PVC**

Místo:

k.ú. Božtěšice, p.č. 292/27

Datum: 30. 9. 2021

Zadavatel:

Krajské ředitelství policie ČR Ústeckého kraje

Projektant: DIGITRONIC CZ

Zhotovitel:

METALL QUATRO spol. s r.o.

Zpracovatel: DIGITRONIC CZ

PČ	Typ	Kód	Popis	MJ	Množství	J.cena [CZK]	Cena celkem [CZK]	Cenová soustava
----	-----	-----	-------	----	----------	--------------	-------------------	-----------------

## Náklady soupisu celkem

**48 338,28**

D HSV Práce a dodávky HSV

22 553,28

D 6 Úpravy povrchů, podlahy a osazování výplní

22 553,28

801	K	633811111	Broušení nerovností betonových podlah do 2 mm - stržení šlemu	m2	382,000	59,04	22 553,28	CS ÚRS 2021 02
-----	---	-----------	---	----	---------	-------	-----------	----------------

PP Broušení betonových podlah nerovností do 2 mm (stržení šlemu)

Online PSC [https://podminky.urs.cz/item/CS\\_URS\\_2021\\_02/633811111](https://podminky.urs.cz/item/CS_URS_2021_02/633811111)

D PSV Práce a dodávky PSV

25 785,00

D 776 Podlahy povlakové

25 785,00

802	K	776111112	Broušení betonového podkladu povlakových podlah	m2	382,000	41,04	15 677,28	CS ÚRS 2021 02
-----	---	-----------	---	----	---------	-------	-----------	----------------

PP Příprava podkladu broušení podlah nového podkladu betonového

Online PSC [https://podminky.urs.cz/item/CS\\_URS\\_2021\\_02/776111112](https://podminky.urs.cz/item/CS_URS_2021_02/776111112)

803	K	776111311	Vysátí podkladu povlakových podlah	m2	764,000	13,23	10 107,72	CS ÚRS 2021 02
-----	---	-----------	------------------------------------	----	---------	-------	-----------	----------------

PP Příprava podkladu vysátí podlah

Online PSC [https://podminky.urs.cz/item/CS\\_URS\\_2021\\_02/776111311](https://podminky.urs.cz/item/CS_URS_2021_02/776111311)

VV 382 "Vysátí po broušení betonové podkladu

382,000

VV 382 "Vysátí po broušení samonivelační stěrky

382,000

VV Součet

764,000

# KRYCÍ LIST SOUPISU PRACÍ

Stavba:  
KŘP ÚSK - Ústí nad Labem - Božtěšice

Objekt:  
ZL - Změnové listy

Soupis:  
ZL2 - Změnový list č.2

Úroveň 3:  
**ZL2.7. - Změna dispozičního řešení, mříže - SO 01 1b kotce**

KSO:  
Místo: k.ú. Božtěšice, p.č. 292/27

CC-CZ:  
Datum: 30. 9. 2021

Zadavatel:  
Krajské ředitelství policie ČR Ústeckého kraje

IČ: 71551537  
DIČ: CZ71551537

Zhotovitel:  
METALL QUATRO spol. s r.o.

IČ: 61538213  
DIČ: CZ61538213

Projektant:  
DIGITRONIC CZ s.r.o.

IČ:  
DIČ:

Zpracovatel:  
DIGITRONIC CZ s.r.o.

IČ:  
DIČ:

Poznámka:

---

<b>Cena bez DPH</b>			<b>56 619,72</b>
---------------------	--	--	------------------

	Základ daně	Sazba daně	Výše daně
DPH základní	56 619,72	21,00%	11 890,14
DPH snížená	0,00	15,00%	0,00

---

<b>Cena s DPH</b>	<b>v CZK</b>	<b>68 509,86</b>
-------------------	--------------	------------------

---

## REKAPITULACE ČLENĚNÍ SOUPISU PRACÍ

Stavba:

KŘP ÚSK - Ústí nad Labem - Božtěšice

Objekt:

ZL - Změnové listy

Soupis:

ZL2 - Změnový list č.2

Úroveň 3:

**ZL2.7. - Změna dispozičního řešení, mříže - SO 01 1b kotce**

Místo:

k.ú. Božtěšice, p.č. 292/27

Datum: 30. 9. 2021

Zadavatel:

Krajské ředitelství policie ČR Ústeckého kraje

Projektant: DIGITRONIC CZ

Zhotovitel:

METALL QUATRO spol. s r.o.

Zpracovatel: DIGITRONIC CZ

Kód dílu - Popis

Cena celkem [CZK]

### Náklady stavby celkem

**56 619,72**

PSV - Práce a dodávky PSV

56 619,72

---

767 - Konstrukce zámečnické

56 619,72

# SOUPIS PRACÍ

Stavba: KŘP ÚSK - Ústí nad Labem - Božtěšice

Objekt: ZL - Změnové listy

Soupis: ZL2 - Změnový list č.2

Úroveň 3: **ZL2.7. - Změna dispozičního řešení, mříže - SO 01 1b kotce**

Místo: k.ú. Božtěšice, p.č. 292/27

Datum: 30. 9. 2021

Zadavatel: Krajské ředitelství policie ČR Ústeckého kraje

Projektant: DIGITRONIC CZ

Zhotovitel: METALL QUATRO spol. s r.o.

Zpracovatel: DIGITRONIC CZ

PČ	Typ	Kód	Popis	MJ	Množství	J.cena [CZK]	Cena celkem [CZK]	Cenová soustava
----	-----	-----	-------	----	----------	--------------	-------------------	-----------------

## Náklady soupisu celkem

**56 619,72**

D PSV Práce a dodávky PSV

56 619,72

D 767 Konstrukce zámečnické

56 619,72

56	K	767.R.1.1.2	Mříž pro kotce	ks	2,000	28 000,00	56 000,00	
----	---	-------------	----------------	----	-------	-----------	-----------	--

PP Mříž pro kotce

VV "Původní hmotnost 292 kg/mříž = 1 MJ

VV "Nynější hmotnost 316,3 kg/mříž

VV "Změna hmotnosti provedná na základě úprav z bezpečnostních důvodů

VV "původně: 292x24 = 7008 kg

VV "Nyní: 316,3x24 = 7591,2

VV "(7591,2-7008)/292

VV 2 2,000

VV "Navýšení odpovídá 2 MJ (292 kg)

57	K	998767101	Přesun hmot pro zámečnické konstrukce stanovený z hmotnosti přesunovaného materiálu vodorovná dopravní vzdálenost do 50 m v objektech výšky do 6 m	t	0,584	1 061,17	619,72	
----	---	-----------	--	---	-------	----------	--------	--

PP Přesun hmot pro zámečnické konstrukce stanovený z hmotnosti přesunovaného materiálu vodorovná dopravní vzdálenost do 50 m v objektech výšky do 6 m

## KRYCÍ LIST SOUPISU PRACÍ

Stavba:

KŘP ÚSK - Ústí nad Labem - Božtěšice

Objekt:

ZL - Změnové listy

Soupis:

ZL2 - Změnový list č.2

Úroveň 3:

**ZL2.8. - Změna plochy stávající rohože**

KSO:

Místo: k.ú. Božtěšice, p.č. 292/27

Zadavatel:

Krajské ředitelství policie ČR Ústeckého kraje

Zhotovitel:

METALL QUATRO spol. s r.o.

Projektant:

DIGITRONIC CZ s.r.o.

Zpracovatel:

DIGITRONIC CZ s.r.o.

Poznámka:

CC-CZ:

Datum: 30. 9. 2021

IČ: 71551537

DIČ: CZ71551537

IČ: 61538213

DIČ: CZ61538213

IČ:

DIČ:

IČ:

DIČ:

**Cena bez DPH**

**67 532,94**

	Základ daně	Sazba daně	Výše daně
DPH základni	67 532,94	21,00%	14 181,92
snížená	0,00	15,00%	0,00

**Cena s DPH**

**v CZK**

**81 714,86**

## REKAPITULACE ČLENĚNÍ SOUPISU PRACÍ

Stavba: KŘP ÚSK - Ústí nad Labem - Božtěšice

Objekt: ZL - Změnové listy

Soupis: ZL2 - Změnový list č.2

Úroveň 3:  
**ZL2.8. - Změna plochy stávající rohože**

Místo: k.ú. Božtěšice, p.č. 292/27

Zadavatel: Krajské ředitelství policie ČR Ústeckého kraje

Zhotovitel: METALL QUATRO spol. s r.o.

Datum: 30. 9. 2021

Projektant: DIGITRONIC CZ

Zpracovatel: DIGITRONIC CZ

Kód dílu - Popis

Cena celkem [CZK]

### Náklady stavby celkem

**67 532,94**

° PSV - Práce a dodávky PSV

67 532,94

---

767 - Konstrukce zámečnické

67 532,94

---



# SOUPIS PRACÍ

Stavba: KŘP ÚSK - Ústí nad Labem - Božtěšice

Objekt: ZL - Změnové listy

Soupis: ZL2 - Změnový list č.2

Úroveň 3:  
**ZL2.8. - Změna plochy stávající rohože**

Místo: k.ú. Božtěšice, p.č. 292/27

Zadavatel: Krajské ředitelství policie ČR Ústeckého kraje

Zhotovitel: METALL QUATRO spol. s r.o.

Datum: 30. 9. 2021

Projektant: DIGITRONIC CZ

Zpracovatel: DIGITRONIC CZ

PČ	Typ	Kód	Popis	MJ	Množství	J.cena [CZK]	Cena celkem [CZK]	Cenová soustava
----	-----	-----	-------	----	----------	--------------	-------------------	-----------------

## Náklady soupisu celkem

**67 532,94**

D PSV Práce a dodávky PSV

67 532,94

D 767 Konstrukce zámečnické

67 532,94

58	K	767.R.rohoz	Stájová rohož zátěžová kvalitní plná 120 cm x 80 cm x 4,3 cm pro koně a skot	ks	72,000	904,00	65 088,00	
	PP		Stájová rohož zátěžová kvalitní plná 120 cm x 80 cm x 4,3 cm pro koně a skot					
	VV		"Plocha rohože 120x80, 116x76=0,88 m2/ks					
	VV		"Plocha kotce 3,9x2,2 = 8,6 m2					
	VV		"8,6/0,88 = 12 x 24 kotců = 288 ks					
	VV		288-216		72,000			
57	K	998767101	Přesun hmot pro zámečnické konstrukce stanovený z hmotnosti přesunovaného materiálu vodorovná dopravní vzdálenost do 50 m v objektech výšky do 6 m	t	2,304	1 061,17	2 444,94	
	PP		Přesun hmot pro zámečnické konstrukce stanovený z hmotnosti přesunovaného materiálu vodorovná dopravní vzdálenost do 50 m v objektech výšky do 6 m					

# KRYCÍ LIST SOUPISU PRACÍ

Stavba:  
KŘP ÚSK - Ústí nad Labem - Božtěšice

Objekt:  
ZL - Změnové listy

Soupis:  
ZL2 - Změnový list č.2

Úroveň 3:  
**ZL2.9. - Nadzákladové zdivo bednění**

KSO:  
Místo: k.ú. Božtěšice, p.č. 292/27

Zadavatel:  
Krajské ředitelství policie ČR Ústeckého kraje

Zhotovitel:  
METALL QUATRO spol. s r.o.

Projektant:  
DIGITRONIC CZ s.r.o.

Zpracovatel:  
DIGITRONIC CZ s.r.o.

Poznámka:

CC-CZ:  
Datum: 30. 9. 2021

IČ: 71551537  
DIČ: CZ71551537

IČ: 61538213  
DIČ: CZ61538213

IČ:  
DIČ:

IČ:  
DIČ:

---

Cena bez DPH

**-79 067,77**

DPH základní  
snížená

Základ daně  
-79 067,77  
0,00

Sazba daně  
21,00%  
15,00%

Výše daně  
-16 604,23  
0,00

---

Cena s DPH

v CZK

**-95 672,00**

## REKAPITULACE ČLENĚNÍ SOUPISU PRACÍ

Stavba:

KŘP ÚSK - Ústí nad Labem - Božtěšice

Objekt:

ZL - Změnové listy

Soupis:

ZL2 - Změnový list č.2

Úroveň 3:

**ZL2.9. - Nadzákladové zdivo bednění**

Místo:

k.ú. Božtěšice, p.č. 292/27

Datum:

30. 9. 2021

Zadavatel:

Krajské ředitelství policie ČR Ústeckého kraje

Projektant:

DIGITRONIC CZ

Zhotovitel:

METALL QUATRO spol. s r.o.

Zpracovatel:

DIGITRONIC CZ

Kód dílu - Popis

Cena celkem [CZK]

### Náklady stavby celkem

**-79 067,77**

HSV - Práce a dodávky HSV

-79 067,77

---

3 - Svislé a kompletní konstrukce

-73 255,81

---

998 - Přesun hmot

-5 811,96

---

# SOUPIS PRACÍ

Stavba: KŘP ÚSK - Ústí nad Labem - Božtěšice

Objekt: ZL - Změnové listy

Soupis: ZL2 - Změnový list č.2

Úroveň 3:  
ZL2.9. - Nadzákladové zdivo bednění

Misto: k.ú. Božtěšice, p.č. 292/27

Zadavatel: Krajské ředitelství policie ČR Ústeckého kraje

Zhotovitel: METALL QUATRO spol. s r.o.

Datum: 30. 9. 2021

Projektant: DIGITRONIC CZ

Zpracovatel: DIGITRONIC CZ

PČ	Typ	Kód	Popis	MJ	Množství	J.cena [CZK]	Cena celkem [CZK]	Cenová soustava
<b>Náklady soupisu celkem</b>							<b>-79 067,77</b>	
D	HSV		Práce a dodávky HSV				-79 067,77	
D	3		Svislé a kompletní konstrukce				-73 255,81	
17	K	31111314.R	Nosná zeď tl 100 mm z hladkých tvárnic ztraceného bednění včetně výplně z betonu tř. C 20/25	m2	-68,208	701,60	-47 854,73	
		PP	Nosná zeď tl 100 mm z hladkých tvárnic ztraceného bednění včetně výplně z betonu tř. C 20/25					
19	K	311361821	Výztuž nadzákladových zdí nosných svislých nebo odkloněných od svislice, rovných nebo oblých z betonářské oceli 10 505 (R) nebo BSt 500	t	-0,703	36 132,40	-25 401,08	
		PP	Výztuž nadzákladových zdí nosných svislých nebo odkloněných od svislice, rovných nebo oblých z betonářské oceli 10 505 (R) nebo BSt 500					
D	998		Přesun hmot				-5 811,96	
57	K	998011001	Přesun hmot pro budovy občanské výstavby, bydlení, výrobu a služby s nosnou svislou konstrukcí zděnou z cihel, tvárnic nebo kamene vodorovná dopravní vzdálenost do 100 m pro budovy výšky do 6 m	t	-24,103	241,13	-5 811,96	
		PP	Přesun hmot pro budovy občanské výstavby, bydlení, výrobu a služby s nosnou svislou konstrukcí zděnou z cihel, tvárnic nebo kamene vodorovná dopravní vzdálenost do 100 m pro budovy výšky do 6 m					

# KRYCÍ LIST SOUPISU PRACÍ

Stavba:

KŘP ÚSK - Ústí nad Labem - Božtěšice

Objekt:

ZL - Změnové listy

Soupis:

ZL2 - Změnový list č.2

Úroveň 3:

**ZL2.10. - Roletové stěny**

KSO:

Místo: k.ú. Božtěšice, p.č. 292/27

Zadavatel:

Krajské ředitelství policie ČR Ústeckého kraje

Zhotovitel:

METALL QUATRO spol. s r.o.

• Projektant:

DIGITRONIC CZ s.r.o.

Zpracovatel:

DIGITRONIC CZ s.r.o.

Poznámka:

CC-CZ:

Datum: 30. 9. 2021

IČ: 71551537

DIČ: CZ71551537

IČ: 61538213

DIČ: CZ61538213

IČ:

DIČ:

IČ:

DIČ:

---

**Cena bez DPH**

**236 560,00**

	Základ daně	Sazba daně	Výše daně
DPH základní	236 560,00	21,00%	49 677,60
DPH snížená	0,00	15,00%	0,00

---

**Cena s DPH**

**v CZK**

**286 237,60**

## REKAPITULACE ČLENĚNÍ SOUPISU PRACÍ

Stavba:

KŘP ÚSK - Ústí nad Labem - Božtěšice

Objekt:

ZL - Změnové listy

Soupis:

ZL2 - Změnový list č.2

Úroveň 3:

**ZL2.10. - Roletové stěny**

Místo:

k.ú. Božtěšice, p.č. 292/27

Datum:

30. 9. 2021

Zadavatel:

Krajské ředitelství policie ČR Ústeckého kraje

Projektant:

DIGITRONIC CZ

Zhotovitel:

METALL QUATRO spol. s r.o.

Zpracovatel:

DIGITRONIC CZ

Kód dílu - Popis

Cena celkem [CZK]

### Náklady stavby celkem

**236 560,00**

PSV - Práce a dodávky PSV

236 560,00

767 - Konstrukce zámečnické

236 560,00

# SOUPIS PRACÍ

Stavba: KŘP ÚSK - Ústí nad Labem - Božtěšice

Objekt: ZL - Změnové listy

Soupis: ZL2 - Změnový list č.2

Úroveň 3:  
**ZL2.10. - Roletové stěny**

Místo: k.ú. Božtěšice, p.č. 292/27

Datum: 30. 9. 2021

Zadavatel: Krajské ředitelství policie ČR Ústeckého kraje

Projektant: DIGITRONIC CZ

Zhotovitel: METALL QUATRO spol. s r.o.

Zpracovatel: DIGITRONIC CZ

PČ	Typ	Kód	Popis	MJ	Množství	J.cena [CZK]	Cena celkem [CZK]	Cenová soustava
----	-----	-----	-------	----	----------	--------------	-------------------	-----------------

## Náklady soupisu celkem

**236 560,00**

D PSV Práce a dodávky PSV

236 560,00

D 767 Konstrukce zámečnické

236 560,00

801	K	767651113	Montáž vrat garážových sekčních zajižďecích pod strop pl přes 9 do 13 m2	kus	2,000	5 364,00	10 728,00	CS ÚRS 2021 02
	PP		Montáž vrat garážových nebo průmyslových sekčních zajižďecích pod strop, plochy přes 9 do 13 m2					
			Online PSC <a href="https://podminky.urs.cz/item/CS_URS_2021_02/767651113">https://podminky.urs.cz/item/CS_URS_2021_02/767651113</a>					
802	M	76701R	Montáž roletových stěn	kus	2,000	112 916,00	225 832,00	
	PP		dodávka roletové stěny - lamela hliníková, výplň PUR, barva bílá, vodící lišty hliníkové s gumovým a kartáčovým těsněním, elektrický pohon s ručním nouzovým ovládáním na kliku, rozměr 4260x2670mm					

# KRYCÍ LIST SOUPISU PRACÍ

Stavba:  
KŘP ÚSK - Ústí nad Labem - Božtěšice

Objekt:  
ZL - Změnové listy

Soupis:  
ZL2 - Změnový list č.2

Úroveň 3:  
**ZL2.11. - Doplnění branky a oplocení mezi objekty**

KSO:  
Místo: k.ú. Božtěšice, p.č. 292/27

CC-CZ:  
Datum: 30. 9. 2021

Zadavatel:  
Krajské ředitelství policie ČR Ústeckého kraje

IČ: 71551537  
DIČ: CZ71551537

Zhotovitel:  
METALL QUATRO spol. s r.o.

IČ: 61538213  
DIČ: CZ61538213

Projektant:  
DIGITRONIC CZ s.r.o.

IČ:  
DIČ:

Zpracovatel:  
DIGITRONIC CZ s.r.o.

IČ:  
DIČ:

Poznámka:

---

<b>Cena bez DPH</b>			<b>54 822,20</b>
---------------------	--	--	------------------

	Základ daně	Sazba daně	Výše daně
DPH základní	54 822,20	21,00%	11 512,66
DPH snížená	0,00	15,00%	0,00

---

<b>Cena s DPH</b>	<b>v CZK</b>	<b>66 334,86</b>
-------------------	--------------	------------------

---



## REKAPITULACE ČLENĚNÍ SOUPISU PRACÍ

Stavba: KŘP ÚSK - Ústí nad Labem - Božtěšice

Objekt: ZL - Změnové listy

Soupis: ZL2 - Změnový list č.2

Úroveň 3: **ZL2.11. - Doplnění branky a oplocení mezi objekty**

Místo: k.ú. Božtěšice, p.č. 292/27

Zadavatel: Krajské ředitelství policie ČR Ústeckého kraje

Zhotovitel: METALL QUATRO spol. s r.o.

Datum: 30. 9. 2021

Projektant: DIGITRONIC CZ

Zpracovatel: DIGITRONIC CZ

Kód dílu - Popis

Cena celkem [CZK]

### Náklady stavby celkem

**54 822,20**

HSV - Práce a dodávky HSV

54 822,20

1 - Zemní práce

1 473,79

2 - Zakládání

4 130,28

9 - Ostatní konstrukce a práce, bourání

48 780,00

998 - Přesun hmot

438,13

# SOUPIS PRACÍ

Stavba: KŘP ÚSK - Ústí nad Labem - Božtěšice

Objekt: ZL - Změnové listy

Soupis: ZL2 - Změnový list č.2

Úroveň 3: **ZL2.11. - Doplnění branky a oplocení mezi objekty**

Místo: k.ú. Božtěšice, p.č. 292/27

Datum: 30. 9. 2021

Zadavatel: Krajské ředitelství policie ČR Ústeckého kraje

Projektant: DIGITRONIC CZ

Zhotovitel: METALL QUATRO spol. s r.o.

Zpracovatel: DIGITRONIC CZ

PČ	Typ	Kód	Popis	MJ	Množství	J.cena [CZK]	Cena celkem [CZK]	Cenová soustava
<b>Náklady soupisu celkem</b>							<b>54 822,20</b>	
D	HSV		Práce a dodávky HSV				54 822,20	
D	1		Zemní práce				1 473,79	
801	K	133351101	Hloubení šachet nezapažených v hornině třídy těžitelnosti II skupiny 4 objem do 20 m3	m3	0,700	1 422,00	995,40	CS ÚRS 2021 02
	PP		Hloubení nezapažených šachet strojně v hornině třídy těžitelnosti II skupiny 4 do 20 m3					
			Online PSC <a href="https://podminky.urs.cz/item/CS_URS_2021_02/133351101">https://podminky.urs.cz/item/CS_URS_2021_02/133351101</a>					
802	K	162751137	Vodorovné přemístění výkopku nebo sypaniny po suchu na obvyklém dopravním prostředku, bez naložení výkopku, avšak se složením bez rozhrnutí z horniny třídy těžitelnosti II na vzdálenost skupiny 4 a 5 na vzdálenost přes 9 000 do 10 000 m	m3	0,700	253,35	177,35	
	PP		Vodorovné přemístění výkopku nebo sypaniny po suchu na obvyklém dopravním prostředku, bez naložení výkopku, avšak se složením bez rozhrnutí z horniny třídy těžitelnosti II na vzdálenost přes 9 000 do 10 000 m					
803	K	162751139	Vodorovné přemístění výkopku nebo sypaniny po suchu na obvyklém dopravním prostředku, bez naložení výkopku, avšak se složením bez rozhrnutí z horniny třídy těžitelnosti II na vzdálenost skupiny 4 a 5 na vzdálenost Příplatek k ceně za každých dalších i zap	m3	0,700	19,46	13,62	
	PP		Vodorovné přemístění výkopku nebo sypaniny po suchu na obvyklém dopravním prostředku, bez naložení výkopku, avšak se složením bez rozhrnutí z horniny třídy těžitelnosti II na vzdálenost skupiny 4 a 5 na vzdálenost Příplatek k ceně za každých dalších i započatých 1 000 m					
804	K	171201231	Poplatek za uložení stavebního odpadu na recyklační skládce (skládkovně) zeminy a kamení zaříděného do Katalogu odpadů pod kódem 17 05 04	t	1,260	219,25	276,26	
	PP		Poplatek za uložení stavebního odpadu na recyklační skládce (skládkovně) zeminy a kamení zaříděného do Katalogu odpadů pod kódem 17 05 04					
	VV		0,7*1,8 'Přepočtené koeficientem množství		1,260			
805	K	171251201	Uložení sypaniny na skládky nebo meziskládky bez hutnění s upravením uložené sypaniny do předepsaného tvaru	m3	0,700	15,94	11,16	
	PP		Uložení sypaniny na skládky nebo meziskládky bez hutnění s upravením uložené sypaniny do předepsaného tvaru					
D	2		Zakládání				4 130,28	
806	K	275313711	Základové patky z betonu tř. C 20/25	m3	0,700	2 826,00	1 978,20	CS ÚRS 2021 02
	PP		Základy z betonu prostého patky a bloky z betonu kamenem neprokládaného tř. C 20/25					
			Online PSC <a href="https://podminky.urs.cz/item/CS_URS_2021_02/275313711">https://podminky.urs.cz/item/CS_URS_2021_02/275313711</a>					
	VV		0,5*0,5*0,7*4		0,700			
807	K	275351121	Zřízení bednění základových patek	m2	5,600	319,50	1 789,20	CS ÚRS 2021 02
	PP		Bednění základů patek zřízení					
			Online PSC <a href="https://podminky.urs.cz/item/CS_URS_2021_02/275351121">https://podminky.urs.cz/item/CS_URS_2021_02/275351121</a>					
	VV		0,5*0,7*4*4		5,600			
808	K	275351122	Odstranění bednění základových patek	m2	5,600	64,80	362,88	CS ÚRS 2021 02

PČ	Typ	Kód	Popis	MJ	Množství	J.cena [CZK]	Cena celkem [CZK]	Cenová soustava
	PP		Bednění základů patek odstranění					
	Online PSC		<a href="https://podminky.urs.cz/item/CS_URS_2021_02/275351122">https://podminky.urs.cz/item/CS_URS_2021_02/275351122</a>					
	D	9	Ostatní konstrukce a práce, bourání				48 780,00	
809	K	901R01	Branka 2D atyp, 1000x2300mm, Zn, 2x sloupek 60x60/3000, doraz, zámek FAB, Al klíka	kus	1,000	40 280,00	40 280,00	
	PP		Branka 2D atyp, 1000x2300mm, Zn, 2x sloupek 60x60/3000, doraz, zámek FAB, Al klíka					
810	K	901R02	Panel plotový NYLOFOR 2D SUPER, Zn, 2500x2430, 50x200/5-6mm	kus	1,000	8 500,00	8 500,00	
	PP		Panel plotový NYLOFOR 2D SUPER, Zn, 2500x2430, 50x200/5-6mm					
	D	998	Přesun hmot				438,13	
811	K	998011001	Přesun hmot pro budovy občanské výstavby, bydlení, výrobu a služby s nosnou svislou konstrukcí zděnou z cihel, tvárnice nebo kamene vodorovná dopravní vzdálenost do 100 m pro budovy výšky do 6 m	t	1,817	241,13	438,13	
	PP		Přesun hmot pro budovy občanské výstavby, bydlení, výrobu a služby s nosnou svislou konstrukcí zděnou z cihel, tvárnice nebo kamene vodorovná dopravní vzdálenost do 100 m pro budovy výšky do 6 m					

# KRYCÍ LIST SOUPISU PRACÍ

Stavba:

KŘP ÚSK - Ústí nad Labem - Božtěšice

Objekt:

ZL - Změnové listy

Soupis:

ZL2 - Změnový list č.2

Úroveň 3:

**ZL2.12. - Doplnění prvků protipožárního řešení (samozavírač, protipožární mřížka)**

KSO:

Místo: k.ú. Božtěšice, p.č. 292/27

CC-CZ:

Datum: 30. 9. 2021

Zadavatel:

Krajské ředitelství policie ČR Ústeckého kraje

IČ: 71551537

DIČ: CZ71551537

Zhotovitel:

METALL QUATRO spol. s r.o.

IČ: 61538213

DIČ: CZ61538213

Projektant:

DIGITRONIC CZ s.r.o.

IČ:

DIČ:

Zpracovatel:

DIGITRONIC CZ s.r.o.

IČ:

DIČ:

Poznámka:

---

**Cena bez DPH**

**29 010,00**

DPH základní  
snížená

Základ daně

29 010,00

Sazba daně

21,00%

Výše daně

6 092,10

0,00

15,00%

0,00

---

**Cena s DPH**

**v CZK**

**35 102,10**

## REKAPITULACE ČLENĚNÍ SOUPISU PRACÍ

Stavba: KŘP ÚSK - Ústí nad Labem - Božtěšice

Objekt: ZL - Změnové listy

Soupis: ZL2 - Změnový list č.2

Úroveň 3:  
**ZL2.12. - Doplnění prvků protipožárního řešení (samozavírač, protipožární mřížka)**

Místo: k.ú. Božtěšice, p.č. 292/27

Zadavatel: Krajské ředitelství policie ČR Ústeckého kraje

Zhotovitel: METALL QUATRO spol. s r.o.

Datum: 30. 9. 2021

Projektant: DIGITRONIC CZ

Zpracovatel: DIGITRONIC CZ

Kód dílu - Popis

Cena celkem [CZK]

### Náklady stavby celkem

	<b>29 010,00</b>
PSV - Práce a dodávky PSV	29 010,00
<hr/>	
766 - Konstrukce truhlářské	29 010,00
<hr/>	

# SOUPIS PRACÍ

Stavba: KŘP ÚSK - Ústí nad Labem - Božtěšice

Objekt: ZL - Změnové listy

Soupis: ZL2 - Změnový list č.2

Úroveň 3:  
**ZL2.12. - Doplnění prvků protipožárního řešení (samozavírač, protipožární mřížka)**

Místo: k.ú. Božtěšice, p.č. 292/27

Datum: 30. 9. 2021

Zadavatel: Krajské ředitelství policie ČR Ústeckého kraje

Projektant: DIGITRONIC CZ

Zhotovitel: METALL QUATRO spol. s r.o.

Zpracovatel: DIGITRONIC CZ

PČ	Typ	Kód	Popis	MJ	Množství	J.cena [CZK]	Cena celkem [CZK]	Cenová soustava
<b>Náklady soupisu celkem</b>							<b>29 010,00</b>	
D	PSV		Práce a dodávky PSV				29 010,00	
D	766		Konstrukce truhlářské				29 010,00	
801	K	766660717	Montáž dveřních křidel samozavírače na ocelovou zárubeň	kus	3,000	260,00	780,00	CS ÚRS 2021 02
	PP		Montáž dveřních doplňků samozavírače na zárubeň ocelovou					
	Online PSC		<a href="https://podminky.urs.cz/item/CS_URS_2021_02/766660717">https://podminky.urs.cz/item/CS_URS_2021_02/766660717</a>					
802	M	54917265	samozavírač dveří hydraulický K214 č.14 zlatá bronz	kus	3,000	1 160,00	3 480,00	CS ÚRS 2021 02
	PP		samozavírač dveří hydraulický K214 č.14 zlatá bronz					
	Online PSC		<a href="https://podminky.urs.cz/item/CS_URS_2021_02/54917265">https://podminky.urs.cz/item/CS_URS_2021_02/54917265</a>					
803	K	766R02	Protipožární mřížka	kus	3,000	8 250,00	24 750,00	
	PP		Protipožární mřížka D+M					

# KRYCÍ LIST SOUPISU PRACÍ

Stavba:  
KŘP ÚSK - Ústí nad Labem - Božtěšice

Objekt:  
ZL - Změnové listy

Soupis:  
ZL2 - Změnový list č.2

Úroveň 3:  
**ZL2.13a. - Elektroinstalace přípočet**

KSO:  
Místo: k.ú. Božtěšice, p.č. 292/27

Zadavatel:  
Krajské ředitelství policie ČR Ústeckého kraje

Zhotovitel:  
METALL QUATRO spol. s r.o.

Projektant:  
DIGITRONIC CZ s.r.o.

Zpracovatel:  
DIGITRONIC CZ s.r.o.

Poznámka:

CC-CZ:  
Datum: 30. 9. 2021

IČ: 71551537  
DIČ: CZ71551537

IČ: 61538213  
DIČ: CZ61538213

IČ:  
DIČ:

IČ:  
DIČ:

---

**Cena bez DPH** **181 209,95**

	Základ daně	Sazba daně	Výše daně
DPH základní	181 209,95	21,00%	38 054,09
DPH snížená	0,00	15,00%	0,00

---

**Cena s DPH** **219 264,04**

v **CZK**

# REKAPITULACE ČLENĚNÍ SOUPISU PRACÍ

Stavba: KŘP ÚSK - Ústí nad Labem - Božtěšice

Objekt: ZL - Změnové listy

Soupis: ZL2 - Změnový list č.2

Úroveň 3:  
**ZL2.13a. - Elektroinstalace přípočet**

Místo: k.ú. Božtěšice, p.č. 292/27

Zadavatel: Krajské ředitelství policie ČR Ústeckého kraje

Zhotovitel: METALL QUATRO spol. s r.o.

Datum: 30. 9. 2021

Projektant: DIGITRONIC CZ

Zpracovatel: DIGITRONIC CZ

Kód dílu - Popis

Cena celkem [CZK]

## Náklady stavby celkem

	<b>181 209,95</b>
03 - Zásuvky	47 901,80
07 - Rozvaděč	53 820,00
7-01 - RE	24 380,00
7-02 - RS	29 440,00
D1 - Doplnění zásuvkových vývodů do 3 manipulačních skladů u kotců	7 154,90
D2 - Doplnění zásuvkového vývodu 400V pro přístroj - AUTOKLÁV	3 342,60
D3 - Doplnění ovládání dělicí žaluziové stěny	7 293,20
D4 - Doplnění kabeláže pro napájení venkovních klima jednotek	14 148,80
D5 - Doplnění o semafor	11 409,15
• D6 - Doplnění datových vývodů pro 3x pracoviště specialisty	14 749,50
D7 - Doplnění o zvonek/tlačítko/zámek	21 390,00



# SOUPIS PRACÍ

Stavba:

KŘP ÚSK - Ústí nad Labem - Božtěšice

Objekt:

ZL - Změnové listy

Soupis:

ZL2 - Změnový list č.2

Úroveň 3:

**ZL2.13a. - Elektroinstalace přípočet**

Místo:

k.ú. Božtěšice, p.č. 292/27

Datum: 30. 9. 2021

Zadavatel:

Krajské ředitelství policie ČR Ústeckého kraje

Projektant: DIGITRONIC CZ

Zhotovitel:

METALL QUATRO spol. s r.o.

Zpracovatel: DIGITRONIC CZ

PČ	Typ	Kód	Popis	MJ	Množství	J.cena [CZK]	Cena celkem [CZK]	Cenová soustava
----	-----	-----	-------	----	----------	--------------	-------------------	-----------------

## Náklady soupisu celkem

**181 209,95**

D	03	Zásuvky					47 901,80	
801	K	741313001	Montáž zásuvka (polo)zapuštěná bezšroubové připojení 2P+PE se zapojením vodičů	kus	123,000	94,50	11 623,50	CS ÚRS 2021 02
	PP		Montáž zásuvek domovních se zapojením vodičů bezšroubové připojení polozapuštěných nebo zapuštěných 10/16 A, provedení 2P + PE					
		Online PSC	<a href="https://podminky.urs.cz/item/CS_URS_2021_02/741313001">https://podminky.urs.cz/item/CS_URS_2021_02/741313001</a>					
802	M	34555240	přístroj zásuvky zápusné jednonásobné, krytka s clonkami, šroubové svorky	kus	123,000	121,50	14 944,50	CS ÚRS 2021 02
	PP		přístroj zásuvky zápusné jednonásobné, krytka s clonkami, šroubové svorky					
		Online PSC	<a href="https://podminky.urs.cz/item/CS_URS_2021_02/34555240">https://podminky.urs.cz/item/CS_URS_2021_02/34555240</a>					
803	K	741313006	Montáž zásuvka (polo)zapuštěná bezšroubové připojení 2x (2P + PE) s přepětovou ochranou se zapojením vodičů	kus	22,000	109,80	2 415,60	CS ÚRS 2021 02
	PP		Montáž zásuvek domovních se zapojením vodičů bezšroubové připojení polozapuštěných nebo zapuštěných 10/16 A, provedení 2x (2P + PE) s ochrannými clonkami a přepětovou ochranou					
		Online PSC	<a href="https://podminky.urs.cz/item/CS_URS_2021_02/741313006">https://podminky.urs.cz/item/CS_URS_2021_02/741313006</a>					
804	M	34555204	zásuvka zápusná jednonásobná, s optickou přepětovou ochranou, šroubové svorky	kus	22,000	818,10	17 998,20	CS ÚRS 2021 02
	PP		zásuvka zápusná jednonásobná, s optickou přepětovou ochranou, šroubové svorky					
		Online PSC	<a href="https://podminky.urs.cz/item/CS_URS_2021_02/34555204">https://podminky.urs.cz/item/CS_URS_2021_02/34555204</a>					
805	K	SK	Sada kompletace - rámečky	soubor	1,000	920,00	920,00	
	PP		Sada kompletace - rámečky					
D	07	Rozvaděč					53 820,00	
D	7-01	RE					24 380,00	
806	K	35717700R2	NER109EW30, IP-44/20	kus	1,000	24 380,00	24 380,00	
	PP		Skříň NER 209 0+0+0+1/HDO EI-S30					
D	7-02	RS					29 440,00	
807	K	35712201R2	Skříň rozvaděčová 140 mod, IP-41/20	kus	1,000	29 440,00	29 440,00	
	PP		Skříň BPMP-O-600/10/3-EIS-T IP54 Rozvodnice DZ54-2407 EI30S pro zapuštěnou montáž, jednokřídlové dveře 1150x510, 7 řad, 24 modulů IP54 EI30S + příslušenství					
D	D1	Doplnění zásuvkových vývodů do 3 manipulačních skladů u kotců					7 154,90	
38	K	741122016	Montáž kabelů měděných bez ukončení uložených pod omítku plných kulatých (CYKY), počtu a průřezu žil 3x2,5 až 6 mm2	m	112,000	33,40	3 740,80	
	PP		Montáž kabelů měděných bez ukončení uložených pod omítku plných kulatých (CYKY), počtu a průřezu žil 3x2,5 až 6 mm2					
39	M	34111036	kabel silový s Cu jádrem 1kV 3x2,5mm2	m	112,000	22,40	2 508,80	
	PP		kabel silový s Cu jádrem 1kV 3x2,5mm2					

PČ	Typ	Kód	Popis	MJ	Množství	J.cena [CZK]	Cena celkem [CZK]	Cenová soustava
58	K	35822001015	Jistič do 80 A 1 pól. charakteristika B, LTN-16B-1	kus	1,000	190,00	190,00	
	PP		Jistič do 80 A 1 pól. charakteristika B, LTN-16B-1					
807	K	5519A-A02357B	ABB zásuvka Tango 5519A-A02357B, jednonásobná, chráněná s clonkami, bezšroubová	kus	3,000	204,70	614,10	
	PP		ABB zásuvka Tango 5519A-A02357B, jednonásobná, chráněná s clonkami, bezšroubová					
808	K	SK1	Sada kompletace - rámečky	soubor	1,000	101,20	101,20	
	PP		Sada kompletace - rámečky					
<b>D D2 Doplnění zásuvkového vývodu 400V pro přístroj - AUTOKLÁV</b>							<b>3 342,60</b>	
23	K	210111113	Zásuvka průmyslová IP 67 3P+PE 16 A včetně dodávky zásuvky IZG 1643	kus	1,000	435,00	435,00	
	PP		Zásuvka průmyslová IP 67 3P+PE 16 A včetně dodávky zásuvky IZG 1643					
40	K	741122031	Montáž kabelů měděných bez ukončení uložených pod omítku plných kulatých (CYKY), počtu a průřezu žil 5x1,5 až 2,5 mm2	m	28,000	42,80	1 198,40	
	PP		Montáž kabelů měděných bez ukončení uložených pod omítku plných kulatých (CYKY), počtu a průřezu žil 5x1,5 až 2,5 mm2					
41	M	34111094	kabel silový s Cu jádrem 1kV 5x2,5mm2	m	28,000	36,40	1 019,20	
	PP		kabel silový s Cu jádrem 1kV 5x2,5mm2					
63	K	35822002313	Jistič do 80 A 3 pól. charakterist. B, LTN-16B-3	kus	1,000	690,00	690,00	
	PP		Jistič do 80 A 3 pól. charakterist. B, LTN-16B-3					
<b>D D3 Doplnění ovládání dělicí žaluziové stěny</b>							<b>7 293,20</b>	
36	K	741122015	Montáž kabelů měděných bez ukončení uložených pod omítku plných kulatých (CYKY), počtu a průřezu žil 3x1,5 mm2	m	105,000	31,90	3 349,50	
	PP		Montáž kabelů měděných bez ukončení uložených pod omítku plných kulatých (CYKY), počtu a průřezu žil 3x1,5 mm2					
37	M	34111030	kabel silový s Cu jádrem 1kV 3x1,5mm2	m	105,000	13,90	1 459,50	
	PP		kabel silový s Cu jádrem 1kV 3x1,5mm2					
38	K	741122031	Montáž kabelů měděných bez ukončení uložených pod omítku plných kulatých (CYKY), počtu a průřezu žil 5x1,5 až 2,5 mm2	m	20,000	42,80	856,00	
	PP		Montáž kabelů měděných bez ukončení uložených pod omítku plných kulatých (CYKY), počtu a průřezu žil 5x1,5 až 2,5 mm2					
809	M	34111090	kabel instalační jádro Cu plně izolace PVC plášť PVC 450/750V (CYKY) 5x1,5mm2	m	20,000	25,38	507,60	CS ÚRS 2021 02
	PP		kabel silový s Cu jádrem 1kV 5x1,5mm2					
			<a href="https://podminky.urs.cz/item/CS_URS_2021_02/34111090">https://podminky.urs.cz/item/CS_URS_2021_02/34111090</a>					
57	K	35822001013	Jistič do 80 A 1 pól. charakteristika B, LTN-10B-1	kus	2,000	190,00	380,00	
	PP		Jistič do 80 A 1 pól. charakteristika B, LTN-10B-1					
810	K	ŽS	Žaluziový spínač č. 1/0+1/0 s blokováním 3559-A88345	kus	2,000	370,30	740,60	
	PP		Žaluziový spínač č. 1/0+1/0 s blokováním 3559-A88345					
<b>D D4 Doplnění kabeláže pro napájení venkovních klima jednotek</b>							<b>14 148,80</b>	
29	K	741120001	Montáž vodičů izolovaných měděných bez ukončení uložených pod omítku plných a laněných (CY), průřezu žíly 0,35 až 6 mm2	m	148,000	27,20	4 025,60	
	PP		Montáž vodičů izolovaných měděných bez ukončení uložených pod omítku plných a laněných (CY), průřezu žíly 0,35 až 6 mm2					
30	M	34140826	vodič silový s Cu jádrem 6mm2	m	148,000	12,60	1 864,80	
	PP		vodič silový s Cu jádrem 6mm2					
38	K	741122016	Montáž kabelů měděných bez ukončení uložených pod omítku plných kulatých (CYKY), počtu a průřezu žil 3x2,5 až 6 mm2	m	148,000	33,40	4 943,20	
	PP		Montáž kabelů měděných bez ukončení uložených pod omítku plných kulatých (CYKY), počtu a průřezu žil 3x2,5 až 6 mm2					
39	M	34111036	kabel silový s Cu jádrem 1kV 3x2,5mm2	m	148,000	22,40	3 315,20	
	PP		kabel silový s Cu jádrem 1kV 3x2,5mm2					
<b>D D5 Doplnění o semafor</b>							<b>11 409,15</b>	
811	K	SE	ASF semafor LED dvoubarevný jednokomorový 230V, IP65	kus	3,000	3 432,75	10 298,25	
	PP		ASF semafor LED dvoubarevný jednokomorový 230V, IP65					
812	K	ŽS	Žaluziový spínač č. 1/0+1/0 s blokováním 3559-A88345	kus	3,000	370,30	1 110,90	
	PP		Žaluziový spínač č. 1/0+1/0 s blokováním 3559-A88345					

PČ	Typ	Kód	
D D6			Doplnění datových vývodů pro
1	K	220990001	zásuvka pod omítku 2xRJ45 STP CAT6A
	PP		zásuvka pod omítku 2xRJ45 STP CAT6A včetně rámu
45	K	220990045	kabel STP drát CAT6A, LSOH
	PP		kabel STP drát CAT6A, LSOH
46	K	220990046	trubka obebná - MONOFLEX 16 320N PVC
	PP		trubka obebná - MONOFLEX 16 320N PVC (ČSN)
150	K	220990148	krabice KU68-1901 vč.víčka
	PP		krabice KU68-1901 vč.víčka
D D7			Doplnění o zvonek/tlačítko/zár
813	K	DT01	DS-KD8003-IME1/Surface - Video Intercom
	PP		DS-KD8003-IME1/Surface - Video Intercom
814	K	DT02	DS-KH6320-WTE1 - Vnitřní dotykový mo
	PP		DS-KH6320-WTE1 - Vnitřní dotykový monitor
815	K	DT03	DS-3E0106HP-E - 4x POE
	PP		DS-3E0106HP-E - 4x POE
816	K	DT04	Montážní materiál
	PP		Montážní materiál
817	K	DT05	Instalace venkovní jednotky
	PP		Instalace venkovní jednotky
818	K	DT06	Instalace a zapojení systému VDT
	PP		Instalace a zapojení systému VDT
819	K	DT07	Programování, test zvonků, zámků, popis
	PP		Programování, test zvonků, zámků, popisky do tabel

MJ	Množství	J.cena [CZK]	Cena celkem [CZK]	Cenová soustava
			14 749,50	
	ks	3,000	460,00	1 380,00
	m	225,000	39,50	8 887,50
	m	165,000	26,00	4 290,00
	ks	3,000	64,00	192,00
			21 390,00	
	kus	1,000	8 480,00	8 480,00
	kus	1,000	6 550,00	6 550,00
	kus	1,000	1 450,00	1 450,00
	soubor	1,000	200,00	200,00
	kus	1,000	620,00	620,00
	kus	1,000	3 290,00	3 290,00
	soubor	1,000	800,00	800,00

# KRYCÍ LIST SOUPISU PRACÍ

Stavba:  
KŘP ÚSK - Ústí nad Labem - Božtěšice

Objekt:  
ZL - Změnové listy

• Soupis:  
ZL2 - Změnový list č.2

Úroveň 3:  
**ZL2.13b. - Elektroinstalace odpočet**

KSO:  
Místo: k.ú. Božtěšice, p.č. 292/27

CC-CZ:  
Datum: 30. 9. 2021

Zadavatel:  
Krajské ředitelství policie ČR Ústeckého kraje

IČ: 71551537  
DIČ: CZ71551537

Zhotovitel:  
METALL QUATRO spol. s r.o.

IČ: 61538213  
DIČ: CZ61538213

Projektant:  
DIGITRONIC CZ s.r.o.

IČ:  
DIČ:

Zpracovatel:  
DIGITRONIC CZ s.r.o.

IČ:  
DIČ:

Poznámka:

---

<b>Cena bez DPH</b>				<b>-142 010,00</b>
---------------------	--	--	--	--------------------

	Základ daně	Sazba daně	Výše daně
DPH základní	-142 010,00	21,00%	-29 822,10
DPH snížená	0,00	15,00%	0,00

---

<b>Cena s DPH</b>	<b>v CZK</b>	<b>-171 832,10</b>
-------------------	--------------	--------------------

# REKAPITULACE ČLENĚNÍ SOUPISU PRACÍ

Stavba: KŘP ÚSK - Ústí nad Labem - Božtěšice

Objekt: ZL - Změnové listy

Soupis: ZL2 - Změnový list č.2

Úroveň 3: **ZL2.13b. - Elektroinstalace odpočet**

Místo: k.ú. Božtěšice, p.č. 292/27

Zadavatel: Krajské ředitelství policie ČR Ústeckého kraje

Zhotovitel: METALL QUATRO spol. s r.o.

Datum: 30. 9. 2021

Projektant: DIGITRONIC CZ

Zpracovatel: DIGITRONIC CZ

Kód dílu - Popis

Cena celkem [CZK]

## Náklady stavby celkem

**-142 010,00**

02 - Ovládání osvětlení -22 880,00

03 - Zásuvky -30 450,00

07 - Rozvaděč -24 480,00

7-01 - RE -3 100,00

7-02 - RS -11 690,00

7-04 - ZS -9 690,00

oddíl 4 - Kamerový systém CCTV -64 200,00

220990161 - Monitorovací pracoviště (PC klient) -64 200,00

# SOUPIS PRACÍ

Stavba: KŘP ÚSK - Ústí nad Labem - Božtěšice

Objekt: ZL - Změnové listy

Soupis: ZL2 - Změnový list č.2

Úroveň 3: **ZL2.13b. - Elektroinstalace odpočet**

Místo: k.ú. Božtěšice, p.č. 292/27

Datum: 30. 9. 2021

Zadavatel: Krajské ředitelství policie ČR Ústeckého kraje

Projektant: DIGITRONIC CZ

Zhotovitel: METALL QUATRO spol. s r.o.

Zpracovatel: DIGITRONIC CZ

PČ	Typ	Kód	Popis	MJ	Množství	J.cena [CZK]	Cena celkem [CZK]	Cenová soustava
----	-----	-----	-------	----	----------	--------------	-------------------	-----------------

## Náklady soupisu celkem

**-142 010,00**

D	02	Ovládání osvětlení						<b>-22 880,00</b>	
---	----	--------------------	--	--	--	--	--	-------------------	--

18	K	34531501	Stropní snímač pohybu bílý 360° 1200W, IP20, max. detekční obsah 10m	kus	-5,000	1 300,00	-6 500,00	
----	---	----------	--	-----	--------	----------	-----------	--

PP	Stropní snímač pohybu bílý 360° 1200W, IP20, max. detekční obsah 10m							
----	--	--	--	--	--	--	--	--

19	K	34531505	Nástěnný snímač pohybu bílý 160° 1200W, IP 44, max. detekční dosah 12m	kus	-13,000	1 260,00	-16 380,00	
----	---	----------	--	-----	---------	----------	------------	--

PP	Nástěnný snímač pohybu bílý 160° 1200W, IP 44, max. detekční dosah 12m							
----	--	--	--	--	--	--	--	--

D	03	Zásuvky						<b>-30 450,00</b>	
---	----	---------	--	--	--	--	--	-------------------	--

20	K	210111012	Zásuvka domovní zapuštěná - 2P+PE, průběž.zapojení včetně dodávky zásuvky 5517-2389	kus	-29,000	190,00	-5 510,00	
----	---	-----------	---	-----	---------	--------	-----------	--

PP	Zásuvka domovní zapuštěná - 2P+PE, průběž.zapojení včetně dodávky zásuvky 5517-2389							
----	---	--	--	--	--	--	--	--

21	K	210111014	Zásuvka domovní zapuštěná - provedení 2x (2P+PE) včetně dodávky zásuvky 5512C-2349	kus	-116,000	215,00	-24 940,00	
----	---	-----------	--	-----	----------	--------	------------	--

PP	Zásuvka domovní zapuštěná - provedení 2x (2P+PE) včetně dodávky zásuvky 5512C-2349							
----	--	--	--	--	--	--	--	--

D	07	Rozvaděč						<b>-24 480,00</b>	
---	----	----------	--	--	--	--	--	-------------------	--

D	7-01	RE						<b>-3 100,00</b>	
---	------	----	--	--	--	--	--	------------------	--

49	K	35717700R1	NER109EW30, IP-44/20	kus	-1,000	3 100,00	-3 100,00	
----	---	------------	----------------------	-----	--------	----------	-----------	--

PP	NER109EW30, IP-44/20							
----	----------------------	--	--	--	--	--	--	--

D	7-02	RS						<b>-11 690,00</b>	
---	------	----	--	--	--	--	--	-------------------	--

55	K	35712201R1	Skříň rozvaděčová 140 mod, IP-41/20	kus	-1,000	11 690,00	-11 690,00	
----	---	------------	-------------------------------------	-----	--------	-----------	------------	--

PP	Skříň rozvaděčová 140 mod, IP-41/20							
----	-------------------------------------	--	--	--	--	--	--	--

D	7-04	ZS						<b>-9 690,00</b>	
---	------	----	--	--	--	--	--	------------------	--

87	K	357161608R12	Zásuvková skříň 6 mod + 6 pin, IP-66	kus	-1,000	9 690,00	-9 690,00	
----	---	--------------	--------------------------------------	-----	--------	----------	-----------	--

PP	Zásuvková skříň 6 mod + 6 pin, IP-66							
----	--------------------------------------	--	--	--	--	--	--	--

D	oddíl 4	Kamerový systém CCTV						<b>-64 200,00</b>	
---	---------	----------------------	--	--	--	--	--	-------------------	--

D	220990161	Monitorovací pracoviště (PC klient)						<b>-64 200,00</b>	
---	-----------	-------------------------------------	--	--	--	--	--	-------------------	--

165	K	220990162	PC klient Intel Core i7 6700K Skylake, RAM 24GB DDR4, NVIDIA GeForce GTX 960 2GB, SSD 256GB + HDD 2TB 7200 otáček, Blu-Ray, WiFi, Bluetooth 4.0, USB klávesnice a myš, Windows 10 Home 64bit (NBD On-Site)	ks	-3,000	17 900,00	-53 700,00	
-----	---	-----------	--	----	--------	-----------	------------	--

PP	PC klient Intel Core i7 6700K Skylake, RAM 24GB DDR4, NVIDIA GeForce GTX 960 2GB, SSD 256GB + HDD 2TB 7200 otáček, Blu-Ray, WiFi, Bluetooth 4.0, USB klávesnice a myš, Windows 10 Home 64bit (NBD On-Site)							
----	--	--	--	--	--	--	--	--

PČ	Typ	Kód	Popis	MJ	Množství	J.cena [CZK]	Cena celkem [CZK]	Cenová soustava
166	K	220990163	monitor LCD 27" / LED, IPS panel, černý, 16:9, 1000:1, 300cd/m2, 6ms, 1920x1080, VGA, HDMI (NBD On-Site)	ks	-3,000	3 500,00	-10 500,00	
	PP		monitor LCD 27" / LED, IPS panel, černý, 16:9, 1000:1, 300cd/m2, 6ms, 1920x1080, VGA, HDMI (NBD On-Site)					

## KRYCÍ LIST SOUPISU PRACÍ

Stavba:  
KŘP ÚSK - Ústí nad Labem - Božtěšice

Objekt:  
ZL - Změnové listy

Soupis:  
ZL2 - Změnový list č.2

Úroveň 3:  
**ZL2.14. - SDK konstrukce předstěny**

KSO:  
Místo: k.ú. Božtěšice, p.č. 292/27

Zadavatel:  
Krajské ředitelství policie ČR Ústeckého kraje

Zhotovitel:  
METALL QUATRO spol. s r.o.

Projektant:  
DIGITRONIC CZ s.r.o.

Zpracovatel:  
DIGITRONIC CZ s.r.o.

Poznámka:

CC-CZ:  
Datum: 30. 9. 2021

IČ:  
DIČ: CZ71551537

IČ:  
DIČ: CZ61538213

IČ:  
DIČ:

IČ:  
DIČ:

---

<b>Cena bez DPH</b>				<b>10 219,87</b>
---------------------	--	--	--	------------------

---

	Základ daně	Sazba daně	Výše daně
DPH základní	10 219,87	21,00%	2 146,17
DPH snížená	0,00	15,00%	0,00

---

<b>Cena s DPH</b>	<b>v CZK</b>	<b>12 366,04</b>
-------------------	--------------	------------------

---



## REKAPITULACE ČLENĚNÍ SOUPISU PRACÍ

Stavba: KŘP ÚSK - Ústí nad Labem - Božtěšice

Objekt: ZL - Změnové listy

Šoupis: ZL2 - Změnový list č.2

Úroveň 3: **ZL2.14. - SDK konstrukce předstěny**

Místo: k.ú. Božtěšice, p.č. 292/27

Zadavatel: Krajské ředitelství policie ČR Ústeckého kraje

Zhotovitel: METALL QUATRO spol. s r.o.

Datum: 30. 9. 2021

Projektant: DIGITRONIC CZ

Zpracovatel: DIGITRONIC CZ

Kód dílu - Popis

Cena celkem [CZK]

### Náklady stavby celkem

	<b>10 219,87</b>
PSV - Práce a dodávky PSV	10 219,87
<hr/>	
763 - Konstrukce suché výstavby	10 219,87
<hr/>	

# SOUPIS PRACÍ

Stavba: KŘP ÚSK - Ústí nad Labem - Božtěšice

Objekt: ZL - Změnové listy

Soupis: ZL2 - Změnový list č.2

Úroveň 3:  
**ZL2.14. - SDK konstrukce předstěny**

Místo: k.ú. Božtěšice, p.č. 292/27

Zadavatel: Krajské ředitelství policie ČR Ústeckého kraje

Zhotovitel: METALL QUATRO spol. s r.o.

Datum: 30. 9. 2021

Projektant: DIGITRONIC CZ

Zpracovatel: DIGITRONIC CZ

PrČ	Typ	Kód	Popis	MJ	Množství	J.cena [CZK]	Cena celkem [CZK]	Cenová soustava
<b>Náklady soupisu celkem</b>							<b>10 219,87</b>	
D	PSV		Práce a dodávky PSV				10 219,87	
D	763		Konstrukce suché výstavby				10 219,87	
801	K	763111314	SDK příčka tl 100 mm profil CW+UW 75 desky 1xA 12,5 s izolací EI 30 Rw do 45 dB	m2	12,000	801,90	9 622,80	CS ÚRS 2021 02
	PP		Příčka ze sádrokartonových desek s nosnou konstrukcí z jednoduchých ocelových profilů UW, CW jednoduše opláštěná deskou standardní A tl. 12,5 mm, příčka tl. 100 mm, profil 75, s izolací EI 30, Rw do 45 dB					
			Online PSC <a href="https://podminky.urs.cz/item/CS_URS_2021_02/763111314">https://podminky.urs.cz/item/CS_URS_2021_02/763111314</a>					
802	K	763121714	SDK stěna předsazená základní penetrační nátěr	m2	12,000	28,53	342,36	CS ÚRS 2021 02
	PP		Stěna předsazená ze sádrokartonových desek ostatní konstrukce a práce na předsazených stěnách ze sádrokartonových desek základní penetrační nátěr					
			Online PSC <a href="https://podminky.urs.cz/item/CS_URS_2021_02/763121714">https://podminky.urs.cz/item/CS_URS_2021_02/763121714</a>					
95	K	998763301	Přesun hmot pro konstrukce montované z desek sádrokartonových, sádrovláknitých, cementovláknitých nebo cementových stanovený z hmotností přesunovaného materiálu vodorovná dopravní vzdálenost do 50 m v objektech výšky do 6 m	t	0,307	829,69	254,71	
	PP		Přesun hmot pro konstrukce montované z desek sádrokartonových, sádrovláknitých, cementovláknitých nebo cementových stanovený z hmotností přesunovaného materiálu vodorovná dopravní vzdálenost do 50 m v objektech výšky do 6 m					

# KRYCÍ LIST SOUPISU PRACÍ

Stavba:

KŘP ÚSK - Ústí nad Labem - Božtěšice

Objekt:

ZL - Změnové listy

Soupis:

ZL2 - Změnový list č.2

Úroveň 3:

**ZL2.15a - Vzduchotechnika - přípočet**

KSO:

Místo: k.ú. Božtěšice, p.č. 292/27

Zadavatel:

Krajské ředitelství policie ČR Ústeckého kraje

Zhotovitel:

METALL QUATRO spol. s r.o.

Projektant:

DIGITRONIC CZ s.r.o.

Zpracovatel:

DIGITRONIC CZ s.r.o.

Poznámka:

CC-CZ:

Datum: 30. 9. 2021

IČ: 71551537

DIČ: CZ71551537

IČ: 61538213

DIČ: CZ61538213

IČ:

DIČ:

IČ:

DIČ:

**Cena bez DPH**

**15 558,35**

	Základ daně	Sazba daně	Výše daně
DPH základní	15 558,35	21,00%	3 267,25
DPH snížená	0,00	15,00%	0,00

**Cena s DPH**

**v CZK**

**18 825,60**

## ŘEKAPITULACE ČLENĚNÍ SOUPISU PRACÍ

Stavba:

KŘP ÚSK - Ústí nad Labem - Božtěšice

Objekt:

ZL - Změnové listy

Soupis:

ZL2 - Změnový list č.2

Úroveň 3:

**ZL2.15a - Vzduchotechnika - přípočet**

Místo:

k.ú. Božtěšice, p.č. 292/27

Datum:

30. 9. 2021

Zadavatel:

Krajské ředitelství policie ČR Ústeckého kraje

Projektant:

DIGITRONIC CZ

Zhotovitel:

METALL QUATRO spol. s r.o.

Zpracovatel:

DIGITRONIC CZ

Kód dílu - Popis

Cena celkem [CZK]

### Náklady stavby celkem

**15 558,35**

PSV - Práce a dodávky PSV

10 698,35

751 - Vzduchotechnika

10 698,35

HZS - Hodinové zúčtovací sazby

4 860,00

# SOUPIS PRACÍ

Stavba: KŘP ÚSK - Ústí nad Labem - Božtěšice

Objekt: ZL - Změnové listy

Soupis: ZL2 - Změnový list č.2

Úroveň 3: ZL2.15a - Vzduchotechnika - přípočet

Místo: k.ú. Božtěšice, p.č. 292/27

Datum: 30. 9. 2021

Zadavatel: Krajské ředitelství policie ČR Ústeckého kraje

Projektant: DIGITRONIC CZ

Zhotovitel: METALL QUATRO spol. s r.o.

Zpracovatel: DIGITRONIC CZ

PČ	Typ	Kód	Popis	MJ	Množství	J.cena [CZK]	Cena celkem [CZK]	Cenová soustava
----	-----	-----	-------	----	----------	--------------	-------------------	-----------------

## Náklady soupisu celkem

**15 558,35**

D PSV Práce a dodávky PSV 10 698,35

D 751 Vzduchotechnika 10 698,35

801	K	751525051	Montáž potrubí plastového kruhového s přírubou D do 100 mm	m	52,000	162,00	8 424,00	CS ÚRS 2021 02
-----	---	-----------	--	---	--------	--------	----------	----------------

PP Montáž potrubí plastového kruhového s přírubou, průměru do 100 mm

Online PSC [https://podminky.urs.cz/item/CS\\_URS\\_2021\\_02/751525051](https://podminky.urs.cz/item/CS_URS_2021_02/751525051)

VV 52 "Trubka pro odvod kondenzátu

52,000

802	M	28615060	trubka kanalizační HTEM s hrdlem DN 40x1000mm	m	62,400	35,55	2 218,32	CS ÚRS 2021 02
-----	---	----------	---	---	--------	-------	----------	----------------

PP trubka kanalizační HTEM s hrdlem DN 40x1000mm

Online PSC [https://podminky.urs.cz/item/CS\\_URS\\_2021\\_02/28615060](https://podminky.urs.cz/item/CS_URS_2021_02/28615060)

VV 52\*1,2 Přepočtené koeficientem množství

62,400

803	K	998751101	Přesun hmot tonážní pro vzduchotechniku v objektech výšky do 12 m	t	0,015	3 735,00	56,03	CS ÚRS 2021 02
-----	---	-----------	---	---	-------	----------	-------	----------------

PP Přesun hmot pro vzduchotechniku stanovený z hmotnosti přesunovaného materiálu vodorovná dopravní vzdálenost do 100 m v objektech výšky do 12 m

Online PSC [https://podminky.urs.cz/item/CS\\_URS\\_2021\\_02/998751101](https://podminky.urs.cz/item/CS_URS_2021_02/998751101)

D HZS Hodinové zúčtovací sazby 4 860,00

804	K	HZS2492	Hodinová zúčtovací sazba pomocný dělník PSV	hod	15,000	324,00	4 860,00	CS ÚRS 2021 02
-----	---	---------	---	-----	--------	--------	----------	----------------

PP Hodinové zúčtovací sazby profesí PSV zednické výpomoci a pomocné práce PSV pomocný dělník PSV

Online PSC [https://podminky.urs.cz/item/CS\\_URS\\_2021\\_02/HZS2492](https://podminky.urs.cz/item/CS_URS_2021_02/HZS2492)

# KRYCÍ LIST SOUPISU PRACÍ

Stavba:

KŘP ÚSK - Ústí nad Labem - Božtěšice

Objekt:

ZL - Změnové listy

Soupis:

ZL2 - Změnový list č.2

Úroveň 3:

**ZL2.15b - Vzduchotechnika - odpočet**

KSO:

Místo: k.ú. Božtěšice, p.č. 292/27

CC-CZ:

Datum: 30. 9. 2021

Zadavatel:

Krajské ředitelství policie ČR Ústeckého kraje

IČ: 71551537

DIČ: CZ71551537

Zhotovitel:

METALL QUATRO spol. s r.o.

IČ: 61538213

DIČ: CZ61538213

Projektant:

DIGITRONIC CZ s.r.o.

IČ:

DIČ:

Zpracovatel:

DIGITRONIC CZ s.r.o.

IČ:

DIČ:

Poznámka:

---

**Cena bez DPH**

**-4 847,50**

DPH základní  
snížená

Základ daně

-4 847,50

Sazba daně

21,00%

Výše daně

-1 017,98

0,00

15,00%

0,00

---

**Cena s DPH**

**v CZK**

**-5 865,48**

## REKAPITULACE ČLENĚNÍ SOUPISU PRACÍ

Stavba: KŘP ÚSK - Ústí nad Labem - Božtěšice

Objekt: ZL - Změnové listy

Soupis: ZL2 - Změnový list č.2

Úroveň 3:  
**ZL2.15b - Vzduchotechnika - odpočet**

Místo: k.ú. Božtěšice, p.č. 292/27

Zadavatel: Krajské ředitelství policie ČR Ústeckého kraje

Zhotovitel: METALL QUATRO spol. s r.o.

Datum: 30. 9. 2021

Projektant: DIGITRONIC CZ

Zpracovatel: DIGITRONIC CZ

Kód dílu - Popis

Cena celkem [CZK]

**Náklady stavby celkem**

**-4 847,50**

728-4 - Zařízení č.4

-4 847,50

---

## SOUPIS PRACÍ

Stavba: KŘP ÚSK - Ústí nad Labem - Božtěšice

Objekt: ZL - Změnové listy

Soupis: ZL2 - Změnový list č.2

Úroveň 3:  
**ZL2.15b - Vzduchotechnika - odpočet**

Místo: k.ú. Božtěšice, p.č. 292/27

Zadavatel: Krajské ředitelství policie ČR Ústeckého kraje

Zhotovitel: METALL QUATRO spol. s r.o.

Datum: 30. 9. 2021

Projektant: DIGITRONIC CZ

Zpracovatel: DIGITRONIC CZ

PČ	Typ	Kód	Popis	MJ	Množství	J.cena [CZK]	Cena celkem [CZK]	Cenová soustava
----	-----	-----	-------	----	----------	--------------	-------------------	-----------------

### Náklady soupisu celkem

**-4 847,50**

D	K	4.2	Popis	MJ	Množství	J.cena [CZK]	Cena celkem [CZK]	Cenová soustava
			<b>Zařízení č.4</b>				<b>-4 847,50</b>	
29	K	4.2	Chladírenské potrubí měděné izolované - 6,35x9,52 mm vč. montáže	m	-14,000	346,25	-4 847,50	
		PP	Chladírenské potrubí měděné izolované - 6,35x9,52 mm vč. montáže					



## KRYCÍ LIST SOUPISU PRACÍ

Stavba:

KŘP ÚSK - Ústí nad Labem - Božtěšice

Objekt:

ZL - Změnové listy

Soupis:

ZL2 - Změnový list č.2

Úroveň 3:

**ZL2.16a - Střecha kotců - přípočet**

KSO:

Místo: k.ú. Božtěšice, p.č. 292/27

Zadavatel:

Krajské ředitelství policie ČR Ústeckého kraje

Zhotovitel:

METALL QUATRO spol. s r.o.

Projektant:

DIGITRONIC CZ s.r.o.

Zpracovatel:

DIGITRONIC CZ s.r.o.

Poznámka:

CC-CZ:

Datum: 30. 9. 2021

IČ: 71551537

DIČ: CZ71551537

IČ: 61538213

DIČ: CZ61538213

IČ:

DIČ:

IČ:

DIČ:

---

**Cena bez DPH**

**200 867,99**

	Základ daně	Sazba daně	Výše daně
DPH základní	200 867,99	21,00%	42 182,28
DPH snížená	0,00	15,00%	0,00

---

**Cena s DPH**

**v CZK**

**243 050,27**

---

## REKAPITULACE ČLENĚNÍ SOUPISU PRACÍ

Stavba:

KŘP ÚSK - Ústí nad Labem - Božtěšice

Objekt:

ZL - Změnové listy

Soupis:

ZL2 - Změnový list č.2

Úroveň 3:

- **ZL2.16a - Střecha kotců - přípočet**

Místo:

k.ú. Božtěšice, p.č. 292/27

Datum:

30. 9. 2021

Zadavatel:

Krajské ředitelství policie ČR Ústeckého kraje

Projektant:

DIGITRONIC CZ

Zhotovitel:

METALL QUATRO spol. s r.o.

Zpracovatel:

DIGITRONIC CZ

Kód dílu - Popis

Cena celkem [CZK]

### Náklady stavby celkem

**200 867,99**

PSV - Práce a dodávky PSV

200 867,99

---

712 - Povlakové krytiny

56 663,79

---

762 - Konstrukce tesařské

---

144 204,20

# SOUPIS PRACÍ

Stavba: KŘP ÚSK - Ústí nad Labem - Božtěšice

Objekt: ZL - Změnové listy

Soupis: ZL2 - Změnový list č.2

Úroveň 3: ZL2.16a - Střecha kotců - přípočet

Místo: k.ú. Božtěšice, p.č. 292/27

Datum: 30. 9. 2021

Zadavatel: Krajské ředitelství policie ČR Ústeckého kraje

Projektant: DIGITRONIC CZ

Zhotovitel: METALL QUATRO spol. s r.o.

Zpracovatel: DIGITRONIC CZ

PČ	Typ	Kód	Popis	MJ	Množství	J.cena [CZK]	Cena celkem [CZK]	Cenová soustava
----	-----	-----	-------	----	----------	--------------	-------------------	-----------------

## Náklady soupisu celkem

**200 867,99**

D PSV Práce a dodávky PSV

**200 867,99**

D 712 Povlakové krytiny

**56 663,79**

801	K	712591586	Provedení povlakové krytiny obých střech přibitím pásů nastřelovacími hřeby	m2	341,775	77,31	26 422,63	CS ÚRS 2021 02
-----	---	-----------	---	----	---------	-------	-----------	----------------

PP Provedení povlakové krytiny střech obých - ostatní práce přibitím pásů AIP, NAIP nebo fólie nastřelovacími hřeby

Online PSC [https://podminky.urs.cz/item/CS\\_URS\\_2021\\_02/712591586](https://podminky.urs.cz/item/CS_URS_2021_02/712591586)

802	M	28329030	fólie kontaktní difuzně propustná pro doplňkovou hydroizolační vrstvu, monolitická třívrstvá PES/PP 150-160g/m2, integrovaná samolepicí páska	m2	427,219	63,27	27 030,15	CS ÚRS 2021 02
-----	---	----------	---	----	---------	-------	-----------	----------------

PP fólie kontaktní difuzně propustná pro doplňkovou hydroizolační vrstvu, monolitická třívrstvá PES/PP 150-160g/m2, integrovaná samolepicí páska

Online PSC [https://podminky.urs.cz/item/CS\\_URS\\_2021\\_02/28329030](https://podminky.urs.cz/item/CS_URS_2021_02/28329030)

VV 341,775\*1,25 \*Přepočtené koeficientem množství

427,219

803	K	712699098	Příplatek k povlakové krytině střech přes 30° za sklon střechy přes 45 do 60°	m2	341,775	9,27	3 168,25	CS ÚRS 2021 02
-----	---	-----------	---	----	---------	------	----------	----------------

PP Provedení povlakové krytiny střech šikmých přes 30° - ostatní práce Příplatek k cenám za sklon přes 45° do 60°

Online PSC [https://podminky.urs.cz/item/CS\\_URS\\_2021\\_02/712699098](https://podminky.urs.cz/item/CS_URS_2021_02/712699098)

74	K	998712101	Přesun hmot pro povlakové krytiny stanovený z hmotnosti přesunovaného materiálu vodorovná dopravní vzdálenost do 50 m v objektech výšky do 6 m	t	0,052	822,28	42,76	
----	---	-----------	--	---	-------	--------	-------	--

PP Přesun hmot pro povlakové krytiny stanovený z hmotnosti přesunovaného materiálu vodorovná dopravní vzdálenost do 50 m v objektech výšky do 6 m

D 762 Konstrukce tesařské

**144 204,20**

804	K	762083111	Impregnace řeziva proti dřevokaznému hmyzu a houbám máčením třída ohrožení 1 a 2	m3	9,173	1 062,00	9 741,73	CS ÚRS 2021 02
-----	---	-----------	--	----	-------	----------	----------	----------------

PP Práce společné pro tesařské konstrukce impregnace řeziva máčením proti dřevokaznému hmyzu a houbám, třída ohrožení 1 a 2 (dřevo v interiéru)

Online PSC [https://podminky.urs.cz/item/CS\\_URS\\_2021\\_02/762083111](https://podminky.urs.cz/item/CS_URS_2021_02/762083111)

805	K	762341210	Montáž bednění střech rovných a šikmých sklonu do 60° z hrubých prken na sraz tl do 32 mm	m2	341,775	109,80	37 526,90	CS ÚRS 2021 02
-----	---	-----------	---	----	---------	--------	-----------	----------------

PP Bednění a laťování montáž bednění střech rovných a šikmých sklonu do 60° s vyřezáním otvorů z prken hrubých na sraz tl. do 32 mm

Online PSC [https://podminky.urs.cz/item/CS\\_URS\\_2021\\_02/762341210](https://podminky.urs.cz/item/CS_URS_2021_02/762341210)

806	M	60516100	řezivo smrkové sušené tl 30mm	m3	9,173	8 649,00	79 337,28	CS ÚRS 2021 02
-----	---	----------	-------------------------------	----	-------	----------	-----------	----------------

PP řezivo smrkové sušené tl 30mm

Online PSC [https://podminky.urs.cz/item/CS\\_URS\\_2021\\_02/60516100](https://podminky.urs.cz/item/CS_URS_2021_02/60516100)

VV 341,775\*0,022

7,519

VV 7,519\*1,22 \*Přepočtené koeficientem množství

9,173

807	K	762395000	Spojovací prostředky krovů, bednění, laťování, nadstřešních konstrukcí	m3	9,173	1 233,00	11 310,31	CS ÚRS 2021 02
-----	---	-----------	--	----	-------	----------	-----------	----------------

PP Spojovací prostředky krovů, bednění a laťování, nadstřešních konstrukcí svory, prkna, hřebíky, pásová ocel, vruty

PČ	Typ	Kód	Popis	MJ	Množství	J.cena [CZK]	Cena celkem [CZK]	Cenová soustava
Online PSC		<a href="https://podminky.urs.cz/item/CS_URS_2021_02/762395000">https://podminky.urs.cz/item/CS_URS_2021_02/762395000</a>						
40	K	998762101	Přesun hmot pro konstrukce tesařské stanovený z hmotnosti přesunovaného materiálu vodorovná dopravní vzdálenost do 50 m v objektech výšky do 6 m	t	4,812	1 306,73	6 287,98	
PP			Přesun hmot pro konstrukce tesařské stanovený z hmotnosti přesunovaného materiálu vodorovná dopravní vzdálenost do 50 m v objektech výšky do 6 m					

## KRYCÍ LIST SOUPISU PRACÍ

Stavba:

KŘP ÚSK - Ústí nad Labem - Božtěšice

Objekt:

ZL - Změnové listy

Soupis:

ZL2 - Změnový list č.2

Úroveň 3:

**ZL2.16b - Střecha kotců - odpočet**

KSO:

Místo: k.ú. Božtěšice, p.č. 292/27

Zadavatel:

Krajské ředitelství policie ČR Ústeckého kraje

Zhotovitel:

METALL QUATRO spol. s r.o.

Projektant:

DIGITRONIC CZ s.r.o.

Zpracovatel:

DIGITRONIC CZ s.r.o.

Poznámka:

CC-CZ:

Datum: 30. 9. 2021

IČ: 71551537

DIČ: CZ71551537

IČ: 61538213

DIČ: CZ61538213

IČ:

DIČ:

IČ:

DIČ:

<b>Cena bez DPH</b>				<b>-208 550,41</b>
	Základ daně	Sazba daně	Výše daně	
DPH základní	-208 550,41	21,00%	-43 795,59	
snížená	0,00	15,00%	0,00	
<b>Cena s DPH</b>		<b>v CZK</b>		<b>-252 346,00</b>

## REKAPITULACE ČLENĚNÍ SOUPISU PRACÍ

Stavba:

KŘP ÚSK - Ústí nad Labem - Božtěšice

Objekt:

ZL - Změnové listy

Spupis:

ZL2 - Změnový list č.2

Úroveň 3:

**ZL2.16b - Střecha kotců - odpočet**

Místo:

k.ú. Božtěšice, p.č. 292/27

Datum:

30. 9. 2021

Zadavatel:

Krajské ředitelství policie ČR Ústeckého kraje

Projektant:

DIGITRONIC CZ

Zhotovitel:

METALL QUATRO spol. s r.o.

Zpracovatel:

DIGITRONIC CZ

Kód dílu - Popis

Cena celkem [CZK]

### Náklady stavby celkem

PSV - Práce a dodávky PSV	<b>-208 550,41</b>
711 - Izolace proti vodě, vlhkosti a plynům	-208 550,41
762 - Konstrukce tesařské	-94 591,34
	<b>-113 959,07</b>

# SOUPIS PRACÍ

Stavba:

KŘP ÚSK - Ústí nad Labem - Božtěšice

Objekt:

ZL - Změnové listy

Soupis:

ZL2 - Změnový list č.2

Úroveň 3:

**ZL2.16b - Střecha kotců - odpočet**

Místo: k.ú. Božtěšice, p.č. 292/27

Datum: 30. 9. 2021

Zadavatel: Krajské ředitelství policie ČR Ústeckého kraje

Projektant: DIGITRONIC CZ

Zhotovitel: METALL QUATRO spol. s r.o.

Zpracovatel: DIGITRONIC CZ

PČ	Typ	Kód	Popis	MJ	Množství	J.cena [CZK]	Cena celkem [CZK]	Cenová soustava
<b>Náklady soupisu celkem</b>							<b>-208 550,41</b>	
D	PSV		Práce a dodávky PSV				-208 550,41	
D	711		Izolace proti vodě, vlhkosti a plynům				-94 591,34	
30	K	711141559	Provedení izolace proti zemní vlhkosti pásy přitavením NAIP na ploše vodorovné V	m2	-341,775	87,70	-29 973,67	
	PP		Provedení izolace proti zemní vlhkosti pásy přitavením NAIP na ploše vodorovné V					
31	M	62855001	pás asfaltový natavitelný modifikovaný SBS tl 4,0mm s vložkou z polyesterové rohože a spalitelnou PE fólií nebo jemnozrnný minerálním posypem na horním povrchu	m2	-375,953	167,00	-62 784,15	
	PP		pás asfaltový natavitelný modifikovaný SBS tl 4,0mm s vložkou z polyesterové rohože a spalitelnou PE fólií nebo jemnozrnný minerálním posypem na horním povrchu					
	VV		-341,775*1,1 "Přepočtené koeficientem množství		-375,953			
32	K	998711101	Přesun hmot pro izolace proti vodě, vlhkosti a plynům stanovený z hmotnosti přesunovaného materiálu vodorovná dopravní vzdálenost do 50 m v objektech výšky do 6 m	t	-2,129	861,21	-1 833,52	
	PP		Přesun hmot pro izolace proti vodě, vlhkosti a plynům stanovený z hmotnosti přesunovaného materiálu vodorovná dopravní vzdálenost do 50 m v objektech výšky do 6 m					
D	762		Konstrukce tesařské				-113 959,07	
38	K	762341016	Bednění a laťování bednění střech rovných sklonu do 60° s vyřezáním otvorů z dřevostěpkových desek OSB šroubovaných na krokve na sraz, tloušťky desky 22 mm	m2	-341,775	314,84	-107 604,44	
	PP		Bednění a laťování bednění střech rovných sklonu do 60° s vyřezáním otvorů z dřevostěpkových desek OSB šroubovaných na krokve na sraz, tloušťky desky 22 mm					
	VV		bednění zastřešení kotců					
	VV		-3,1*36,75*3		-341,775			
40	K	998762101	Přesun hmot pro konstrukce tesařské stanovený z hmotnosti přesunovaného materiálu vodorovná dopravní vzdálenost do 50 m v objektech výšky do 6 m	t	-4,863	1 306,73	-6 354,63	
	PP		Přesun hmot pro konstrukce tesařské stanovený z hmotnosti přesunovaného materiálu vodorovná dopravní vzdálenost do 50 m v objektech výšky do 6 m					

# Struktura údajů, formát souboru a metodika pro zpracování

## Struktura

Soubor je složen ze záložky Rekapitulace stavby a záložek s názvem soupisu prací pro jednotlivé objekty ve formátu XLSX. Každá ze záložek přitom obsahuje ještě samostatné sestavy vymezené orámováním a nadpisem sestavy.

**Rekapitulace stavby** obsahuje sestavu Rekapitulace stavby a Rekapitulace objektů stavby a soupisů prací.

V sestavě **Rekapitulace stavby** jsou uvedeny informace identifikující předmět veřejné zakázky na stavební práce, KSO, CC-CZ, CZ-CPV, CZ-CPA a rekapitulaci celkové nabídkové ceny uchazeče.

Termínem "uchazeč" (resp. zhotovitel) se myslí "účastník zadávacího řízení" ve smyslu zákona o zadávání veřejných zakázek.

V sestavě **Rekapitulace objektů stavby a soupisů prací** je uvedena rekapitulace stavebních objektů, inženýrských objektů, provozních souborů, vedlejších a ostatních nákladů a ostatních nákladů s rekapitulací nabídkové ceny za jednotlivé soupisy prací. Na základě údaje Typ je možné identifikovat, zda se jedná o objekt nebo soupis prací pro daný objekt:

STA	Stavební objekt pozemní
ING	Stavební objekt inženýrský
PRO	Provozní soubor
VON	Vedlejší a ostatní náklady
OST	Ostatní
Soupis	Soupis prací pro daný typ objektu

**Soupis prací** pro jednotlivé objekty obsahuje sestavy Krycí list soupisu prací, Rekapitulace členění soupisu prací, Soupis prací. Za soupis prací může být považován i objekt stavby v případě, že neobsahuje podřízenou zakázku.

**Krycí list soupisu** obsahuje rekapitulaci informací o předmětu veřejné zakázky ze sestavy Rekapitulace stavby, informací o zařazení objektu do KSO, CC-CZ, CZ-CPV, CZ-CPA a rekapitulaci celkové nabídkové ceny uchazeče za aktuální soupis prací.

**Rekapitulace členění soupisu prací** obsahuje rekapitulaci soupisu prací ve všech úrovních členění soupisu tak, jak byla tato členění použita (např. stavební díly, funkční díly, případně jiné členění) s rekapitulací nabídkové ceny.

**Soupis prací** obsahuje položky veškerých stavebních nebo montážních prací, dodávek materiálů a služeb nezbytných pro zhotovení stavebního objektu, inženýrského objektu, provozního souboru, vedlejších a ostatních nákladů.

Pro položky soupisu prací se zobrazují následující informace:

PČ	Pořadové číslo položky v aktuálním soupisu
TYP	Typ položky: K - konstrukce, M - materiál, PP - plný popis, PSC - poznámka k souboru cen, P - poznámka k položce, VV - výkaz výměr
Kód	Kód položky
Popis	Zkrácený popis položky
MJ	Měrná jednotka položky
Množství	Množství v měrné jednotce
J.cena	Jednotková cena položky. Zadaní může obsahovat namísto J.ceny sloupce J.materiál a J.montáž, jejichž součet definuje J.cenu položky.
Cena celkem	Celková cena položky daná jako součin množství a j.ceny
Cenová soustava	Příslušnost položky do cenové soustavy

Ke každé položce soupisu prací se na samostatných řádcích může zobrazovat:

Plný popis položky  
Poznámka k souboru cen a poznámka zadavatele  
Výkaz výměr

Pokud je k řádce výkazu výměr evidovaný údaj ve sloupci Kód, jedná se o definovaný odkaz, na který se může odvolávat výkaz výměr z jiné položky.

## Metodika pro zpracování

Jednotlivé sestavy jsou v souboru provázány. Editovatelné pole jsou zvýrazněny žlutým podbarvením, ostatní pole neslouží k editaci a nesmí být jakkoliv modifikována.

Uchazeč je pro podání nabídky povinen vyplnit žlutě podbarvená pole:

Pole Uchazeč v sestavě Rekapitulace stavby - zde uchazeč vyplní svůj název (název subjektu)  
Pole IČ a DIČ v sestavě Rekapitulace stavby - zde uchazeč vyplní svoje IČ a DIČ  
Datum v sestavě Rekapitulace stavby - zde uchazeč vyplní datum vytvoření nabídky  
J.cena = jednotková cena v sestavě Soupis prací o maximálním počtu desetinných míst uvedených v poli  
- pokud sestavy soupisů prací obsahují pole J.cena, měla by být všechna tato pole vyplněna nenulovými  
Poznámka - nepovinný údaj pro položku soupisu

V případě, že sestavy soupisů prací neobsahují pole J.cena, potom ve všech soupisech prací obsahují pole:

- J.materiál - jednotková cena materiálu  
- J.montáž - jednotková cena montáže

Uchazeč v tomto případě by měl vyplnit všechna pole J.materiál a pole J.montáž nenulovými kladnými číslicemi. V případech, kdy položka neobsahuje žádný materiál je přípustné, aby pole J.materiál bylo vyplněno nulou. V případech, kdy položka neobsahuje žádnou montáž je přípustné, aby pole J.montáž bylo vyplněno nulou. Obě pole - J.materiál, J.Montáž u jedné položky by však neměly být vyplněny nulou.



## Rekapitulace stavby

Název atributu	Povinný (A/N)	Popis	Typ	Max. počet znaků
Kód	A	Kód stavby	String	20
Stavba	A	Název stavby	String	120
Místo	N	Místo stavby	String	50
Datum	A	Datum vykonaného exportu	Date	
KSO	N	Klasifikace stavebního objektu	String	15
CC-CZ	N	Klasifikace stavebních děl	String	15
CZ-CPV	N	Společný slovník pro veřejné zakázky	String	20
CZ-CPA	N	Klasifikace produkce podle činností	String	20
Zadavatel	N	Zadavatel zadání	String	50
IČ	N	IČ zadavatele zadání	String	20
DIČ	N	DIČ zadavatele zadání	String	20
Uchazeč	N	Uchazeč veřejné zakázky	String	50
Projektant	N	Projektant	String	50
Poznámka	N	Poznámka k zadání	String	255
Sazba DPH	A	Rekapitulace sazeb DPH u položek soupisů	eGSazbaDph	
Základna DPH	A	Základna DPH určena součtem celkové ceny z položek soupisů	Double	
Hodnota DPH	A	Hodnota DPH	Double	
Cena bez DPH	A	Celková cena bez DPH za celou stavbu. Sčítává se ze všech listů.	Double	
Cena s DPH	A	Celková cena s DPH za celou stavbu	Double	

## Rekapitulace objektů stavby a soupisů prací

Název atributu	Povinný (A/N)	Popis	Typ	Max. počet znaků
Kód	A	Přebírá se z Rekapitulace stavby	String	20
Stavba	A	Přebírá se z Rekapitulace stavby	String	120
Místo	N	Přebírá se z Rekapitulace stavby	String	50
Datum	A	Přebírá se z Rekapitulace stavby	Date	
Zadavatel	N	Přebírá se z Rekapitulace stavby	String	50
Projektant	N	Přebírá se z Rekapitulace stavby	String	50
Uchazeč	N	Přebírá se z Rekapitulace stavby	String	50
Kód	A	Kód objektu	String	20
Objektu, Soupis prací	A	Název objektu	String	120
Cena bez DPH	A	Cena bez DPH za daný objekt	Double	
Cena s DPH	A	Cena spolu s DPH za daný objekt	Double	
Typ	A	Typ zakázky	eGTypZakazky	

### Krycí list soupisu

Název atributu	Povinný (A/N)	Popis	Typ	Max. počet znaků
Stavba	A	Přebírá se z Rekapitulace stavby	String	120
Objekt	A	Kód a název objektu	String	20 + 120
Soupis	A	Kód a název soupisu	String	20 + 120
KSO	N	Klasifikace stavebního objektu	String	15
CC-CZ	N	Klasifikace stavebních děl	String	15
CZ-CPV	N	Společný slovník pro veřejné zakázky	String	20
CZ-CPA	N	Klasifikace produkce podle činnosti	String	20
Místo	N	Přebírá se z Rekapitulace stavby	String	50
Zadavatel	N	Přebírá se z Rekapitulace stavby	String	50
Uchazeč	N	Přebírá se z Rekapitulace stavby	String	50
Projektant	N	Přebírá se z Rekapitulace stavby	String	50
Poznámka	N	Poznámka k soupisu prací	String	255
Sazba DPH	A	Rekapitulace sazeb DPH na položkách aktuálního soupisu	eGSazbaDph	
Základna DPH	A	Základna DPH určena součtem celkové ceny z položek aktuálního soupisu	Double	
Hodnota DPH	A	Hodnota DPH	Double	
Cena bez DPH	A	Cena bez DPH za daný soupis	Double	
Cena s DPH	A	Cena s DPH za daný soupis	Double	

### Rekapitulace členění soupisu prací

Název atributu	Povinný (A/N)	Popis	Typ	Max. počet znaků
Stavba	A	Přebírá se z Rekapitulace stavby	String	120
Objekt	A	Kód a název objektu, přebírá se z Krycího listu soupisu	String	20 + 120
Soupis	A	Kód a název objektu, přebírá se z Krycího listu soupisu	String	20 + 120
Místo	N	Přebírá se z Rekapitulace stavby	String	50
Datum	A	Přebírá se z Rekapitulace stavby	Date	
Zadavatel	N	Přebírá se z Rekapitulace stavby	String	50
Projektant	N	Přebírá se z Rekapitulace stavby	String	50
Uchazeč	N	Přebírá se z Rekapitulace stavby	String	50
Kód dílu - Popis	A	Kód a název dílu ze soupisu	String	20 + 100
Cena celkem	A	Cena celkem za díl ze soupisu	Double	

## Soupis prací

Název atributu	Povinný (A/N)	Popis	Typ	Max. počet znaků
Stavba	A	Přebírá se z Rekapitulace stavby	String	120
Objekt	A	Kód a název objektu	String	20 + 120
Soupis	A	Přebírá se z Krycího listu soupisu	String	20 + 120
Místo	N	Přebírá se z Krycího listu soupisu	String	50
Datum	A	Přebírá se z Krycího listu soupisu	Date	
Zadavatel	N	Přebírá se z Krycího listu soupisu	String	50
Projektant	N	Přebírá se z Krycího listu soupisu	String	50
Uchazeč	N	Přebírá se z Krycího listu soupisu	String	50
PČ	A	Pořadové číslo položky soupisu	Long	
Typ	A	Typ položky soupisu	eGTypPolozky	1
Kód	A	Kód položky ze soupisu	String	20
Popis	A	Popis položky ze soupisu	String	255
MJ	A	Měrná jednotka položky	String	10
Množství	A	Množství položky soupisu	Double	
J.Cena	A	Jednotková cena položky	Double	
Cena celkem	A	Cena celkem vyčíslena jako J.Cena * Množství	Double	
Cenová soustava	N	Zařazení položky do cenové soustavy	String	50
p	N	Poznámka položky ze soupisu	Memo	
psc	N	Poznámka k souboru cen ze soupisu	Memo	
pp	N	Plný popis položky ze soupisu	Memo	
vv	N	Výkaz výměr (figura, výraz, výměra) ze soupisu	Text,Text,Double	20, 150
DPH	A	Sazba DPH pro položku	eGSazbaDPH	
Hmotnost	A	Hmotnost položky ze soupisu	Double	
Suť	A	Suť položky ze soupisu	Double	
Nh	N	Normohodiny položky ze soupisu	Double	

## Datová věta

Typ věty	Hodnota	Význam
eGSazbaDPH	základní	Základní sazba DPH
	snížená	Snížená sazba DPH
	nulová	Nulová sazba DPH
	zákl. přenesená	Základní sazba DPH přenesená
	sníž. přenesená	Snížená sazba DPH přenesená
eGTypZakazky	STA	Stavební objekt
	PRO	Provozní soubor
	ING	Inženýrský objekt
	VON	Vedlejší a ostatní náklady
	OST	Ostatní náklady
eGTypPolozky	1	Položka typu HSV
	2	Položka typu PSV
	3	Položka typu M
	4	Položka typu OST

