







SMLOUVA

o poskytnutí doplňkových rehabilitačních aktivit pro příslušníky Krajského ředitelství policie Královéhradeckého kraje v rámci ozdravných pobytů formou tělesných rehabilitačních služeb příslušníků Krajského ředitelství policie Královéhradeckého kraje

uzavřená podle ust. § 1746 odst. 2 zákona č. 89/2012 Sb., občanský zákoník, (dále jen „OZ“) (dále jen „smlouva“)

Smluvní strany

1. Objednatel: Česká republika - Krajské ředitelství policie Královéhradeckého kraje
zastoupený: Ing. Josefem NERUDOU, ekonomickým ředitelem
kontaktní adresa: Ulrichovo náměstí 810
501 01 Hradec Králové
bankovní spojení: 
č. účtu: 
IČO: 75151545
DIČ: CZ75151545
Kontaktní osoba pro realizaci: 

2. Poskytovatel: Vojenská lázeňská a rekreační zařízení
Magnitogorská 12,101 00 Praha 10
zastoupený: Ing. Vladimírem Trněným, ředitelem
bankovní spojení: 
č. účtu: 
IČO: 00000582
DIČ: CZ 00000582
Tel.: 
e-mail: 
zapsán v živnostenském rejstříku u městské části Praha 10

uzavřely níže uvedeného dne, měsíce a roku smlouvu o poskytnutí **doplňkových rehabilitačních služeb pro příslušníky Krajského ředitelství policie Královéhradeckého kraje v rámci ozdravných pobytů formou tělesných rehabilitačních aktivit příslušníků Krajského ředitelství policie Královéhradeckého kraje.**

II.

Předmět smlouvy

2.1 Předmětem plnění této smlouvy je poskytnutí doplňkových rehabilitačních služeb pro maximálně 230 příslušníků Krajského ředitelství policie Královéhradeckého v rámci ozdravných pobytů formou tělesných rehabilitačních aktivit příslušníků Krajského ředitelství policie Královéhradeckého kraje, v souladu s § 80 zákona č. 361/2003 Sb., o služebním poměru příslušníků bezpečnostních sborů kraje /dále jen policistů/.

2.2 Objednatel ubytuje:

- ✓ ve vlastním zařízení v penzionech na Malém Šišáku, obec Špindlerův Mlýn v 5-ti denních turnusech v níže uvedených termínech tyto počty policistů:

Termíny jednotlivých turnusů:

počty policistů:

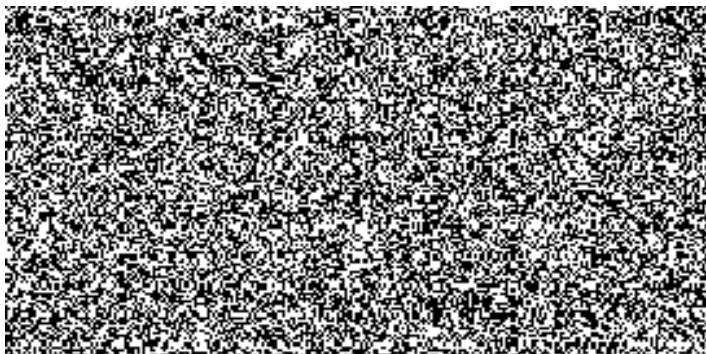

Tyto počty se mohou v průběhu roku měnit s tím, že nebudou překročeny výše uvedené maximální počty policistů. Přesné počty policistů, kteří nastoupí v jednotlivých turnusech, budou objednatelem nejméně 14 dní vždy před konáním jednotlivých turnusů upřesněny a ještě jednou aktualizovány první den zahájení jednotlivých turnusů.

- 2.3 Poskytovatel se zavazuje těmto ubytovaným policistům poskytnout **doplňkové rehabilitační služby** v rozsahu dle přílohy č. 1 k této smlouvě „**Doplňkové rehabilitační služby po jednotlivých turnusech, včetně uvedení cen za jednotlivé doplňkové služby**“, která tvoří nedílnou součást této smlouvy. Kapacita wellness zóny, sauny a bowlingových drah pro poskytnutí doplňkových a rehabilitačních aktivit uvedených v čl. IV. odst. 4.2 bude v termínech a časech uvedených v příloze č. 1 této smlouvy rezervována výhradně pro policisty objednatele.

III.

Termín a místo plnění

- 3.1 **Termín plnění:** Poskytovatel poskytne doplňkové rehabilitační služby v turnusech uvedených v čl. II. odst. 2.2 této smlouvy a v konkrétních dnech a časech uvedených v příloze č. 1 této smlouvy.
- 3.2 **Místo plnění:** Místem plnění je objekt poskytovatele, tj. Vojenská zotavovna Bedřichov – středisko Bedřichov (kontaktní osoba [REDACTED], [REDACTED], email: [REDACTED]) a Vojenská zotavovna Bedřichov – středisko Malý Šisák (kontaktní osoba [REDACTED], tel.: [REDACTED], email [REDACTED]).

IV.

Cena za poskytnuté služby a platební podmínky

- 4.1 Celková cena bude obsahovat veškeré náklady a zisk uchazeče nezbytné k realizaci zakázky a tato cena je nejvýše přípustná.
- 4.2 Jednotková cena za poskytnutí doplňkových rehabilitačních služeb je uvedena v příloze č. 1 k této smlouvě „**Doplňkové rehabilitační služby po jednotlivých turnusech, včetně uvedení cen za jednotlivé doplňkové služby**“.
Jednotková cena je uvedena zvlášť pro jednotlivé doplňkové a rehabilitační služby, tj. :

/doplňující uchazeč/

- bowling Malý Šišák	200,00 Kč/dráha 60 min.
- vodní ráj s wellness zónou Špindlerův Mlýn – Bedřichov	195,50 Kč/osoba/120 min.
- sauna Špindlerův Mlýn – Bedřichov	100,00 Kč/osoba/90 min.
- doprava Malý Šišák – Špindlerův Mlýn Bedřichov	30,00 Kč/osoba
- doprava Špindlerův Mlýn Bedřichov - Malý Šišák	30,00 Kč/osoba

Ceny jsou uvedeny vč. DPH ve výši 15% u doplňkových služeb a 21% u dopravy.

4.3 Platební podmínky:

- 4.3.1 Poskytovatel po skončení každého turnusu vyfakturuje objednateli za bowling jednotkovou cenu dle čl. 4.2 této smlouvy za skutečný počet drah a za vodní ráj s wellness zónou, saunu a dopravu ve výši za skutečný počet policistů v jednotlivých turnusech. Aktualizace přílohy č. 1 pro příslušný turnus bude doručena e-mailem 14 dní před zahájením jednotlivých turnusů a ještě jednou aktualizována a doručena první den zahájení jednotlivých turnusů. Skutečný počet drah bowlingu a skutečný počet policistů v jednotlivých turnusech bude tvořit přílohu k jednotlivým fakturám za každý konkrétní turnus.
- 4.3.2 Objednatel nepřipouští poskytování jakýchkoliv zálohových plateb.
- 4.3.3 Sazba DPH bude v případě její změny stanovena v souladu s platnými právními předpisy na základě písemného dodatku, který bude podepsán oběma smluvními stranami.
- 4.3.4 Dílčí faktury budou vystaveny vždy po skončení jednotlivých turnusů, s vyčíslením skutečného počtu policistů v každém turnuse dle upřesnění počtu policistů 14 dní před nástupem na konkrétní turnus.
- 4.3.5 Objednatel provede úhradu v Kč za poskytnuté služby na základě poskytovatelem vystavené faktury. Faktura musí mít náležitosti daňového dokladu. Splatnost faktury je 21 dní od jejího doručení objednateli.
- 4.3.6 Objednatel je povinen fakturu zaplatit neprodleně, nejpozději však do 14 dnů od jejího doručení. Objednatel není v prodlení, uhradí-li fakturu do 14 dnů po jeho obdržení, i když po termínu, který je na daňovém dokladu uveden jako den splatnosti. Cena za poskytnuté služby se považuje za uhrazenou okamžikem odepsání fakturované ceny za poskytnuté služby z bankovního účtu objednatele. V případě pochybností se má za to, že dnem doručení se rozumí třetí den ode dne odeslání faktury.
- 4.3.7 Faktura (daňový doklad) vystavená poskytovatelem musí obsahovat náležitosti stanovené právními předpisy, evidenční číslo smlouvy a dále vyčíslení zvláště ceny služeb bez DPH, vyčíslení 15% nebo 21% DPH a cenu služeb včetně DPH.
- 4.3.8 Objednatel není v prodlení s placením fakturovaných částek, jestliže vrátí fakturu poskytovateli do 5 dnů od jejího doručení proto, že faktura obsahuje nesprávné údaje nebo byla vystavena v rozporu s touto smlouvou. Konkrétní důvody je objednatel povinen uvést zároveň s vrácením faktury. Objednatel se vrácením faktury z důvodů uvedených v tomto bodě nedostává do prodlení s její platností.

V.

Doba trvání smlouvy

- 5.1 Tato smlouva se uzavírá na dobu určitou do 31. prosince 2017 s platností a účinností od data podpisu smlouvy oběma smluvními stranami. Smlouvu lze ukončit po vzájemné dohodě obou smluvních stran nebo výpovědí s dvouměsíční výpovědní lhůtou, která počíná běžet vždy první den následujícího po doručení výpovědi.
- 5.2. Tuto smlouvu lze po vzájemné dohodě obou smluvních stran měnit pouze písemnými dodatky.

VI.

Smluvní sankce, odstoupení od smlouvy a výpověď smlouvy

- 6.1 Poskytovatel je oprávněn účtovat objednateli smluvní pokutu ve výši 0,01% z fakturované částky v případě prodlení objednatele s placením faktury.
- 6.2 Povinnost zaplatit smluvní pokutu je 30 dnů od obdržení výzvy druhé smluvní straně k jejímu zaplacení.
- 6.3 Povinnost zaplatit úrok z prodlení se řídí ustanoveními OZ.
- 6.4 Zaplacením smluvní pokuty a úroku z prodlení není dotčen nárok smluvních stran na náhradu škody nebo odškodnění v plném rozsahu ani povinnost poskytovatele dále řádně poskytovat služby ve sjednané kvalitě.
- 6.5 Za podstatné porušení této smlouvy poskytovatelem, které zakládá právo objednatele na odstoupení od této smlouvy, se považuje zejména postup poskytovatele při poskytování služeb v rozporu s oprávněnými pokyny objednatele či ujednáními této smlouvy.
- 6.6 Objednatel je dále oprávněn od této smlouvy odstoupit v případě, že
- vůči majetku poskytovatele probíhá insolvenční řízení, v němž bylo vydáno rozhodnutí o úpadku, pokud to právní předpisy umožňují;
 - insolvenční návrh na poskytovatele byl zamítnut proto, že majetek poskytovatele nepostačuje k úhradě nákladů insolvenčního řízení;
 - poskytovatel vstoupí do likvidace.
- 6.7 Poskytovatel je oprávněn od této smlouvy odstoupit v případě, že objednatel bude v prodlení s úhradou svých peněžitých závazků vyplývajících z této smlouvy po dobu delší než šedesát (60) kalendářních dní.
- 6.8 Objednatel je oprávněn vypovědět tuto smlouvu kdykoliv s třicetidenní (30) výpovědní lhůtou, která počíná běžet prvním dnem následujícím po doručení výpovědi. V takovém případě je poskytovatel povinen učinit již jen takové úkony, bez nichž by mohly být zájmy objednatele vážně ohroženy.
- 6.9 Účinky každého odstoupení od smlouvy nastávají okamžikem doručení písemného projevu vůle odstoupit od této smlouvy druhé smluvní straně. Odstoupení od smlouvy se nedotýká zejména nároku na náhradu škody, smluvní pokuty a povinnosti mlčenlivosti.

VII.

Závěrečná ujednání

- 7.1 Smlouva je vyhotovena ve dvou vyhotoveních, z nichž každá smluvní strana obdrží jedno vyhotovení.
- 7.2 Práva a povinnosti smluvních stran, které nejsou přímo upraveny touto smlouvou, se řídí příslušnými ustanoveními OZ.
- 7.3 Smluvní strany se zavazují, že veškeré spory vzniklé v souvislosti s realizací smlouvy budou řešeny smírnou cestou – dohodou. Nedojde-li k dohodě, budou spory řešeny před příslušnými obecnými soudy.
- 7.4 Obě smluvní strany smlouvu přečetly a souhlasí s jejím obsahem, což stvrzují svými podpisy. V ostatním se vztahy mezi smluvními stranami řídí příslušnými ustanoveními občanského zákoníku.

Příloha č. 1: „Doplňkové rehabilitační služby po jednotlivých turnusech, včetně uvedení cen za jednotlivé doplňkové služby – list č. 1 - 7“

V Hradci Králové dne 28. února 2017

VE Špindlerově Mlýně, dne

06. 03. 2017



Ing. Josef NERUDA
Ekonomický ředitel

Poskytovatel:

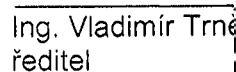

Ing. Vladimír Trně
ředitel

VOJENSKÝ
Mag

VOJEN

