

Dodatek č. 2

ke Smlouvě o dílo č.SOD 20/600/095(1/20080/2021) ze dne 17.3.2021
uzavřený ve znění Dodatku č. 1 ze dne 1.9.2021, podle ustanovení § 1765, 2586 a násl.
a § 2627 zákona č. 89/2012 Sb., občanský zákoník, ve znění pozdějších předpisů (dále jen
„OZ“) a v souladu s ustanovením § 222 odst. 6 a odst. 9 zákona č. 134/2016 Sb.,
o zadávání veřejných zakázek, ve znění pozdějších předpisů,
níže uvedeného dne, měsíce a roku mezi smluvními stranami (dále jen „Dodatek č. 2“).

I. Smluvní strany

1. Objednatel: Česká republika – Generální ředitelství cel

se sídlem: Budějovická 1387/7, 140 96 Praha 4
jednající: [redacted] ředitel sekce 01 Ekonomiky a informatiky
IČO: 71214011
DIČ: CZ71214011
bankovní spojení: [redacted]
č.ú.: [redacted]
ve věcech technických zastoupená: [redacted] VO odd.134.6 GŘC HS
[redacted] investičním referentem odd.134.6

(dále jen „objednatel“).

2. Zhotovitel: BAU-STAV a.s.

se sídlem: Loketská 344/12, Dvory, PSČ 360 06 Karlovy Vary
zastoupená: [redacted] předsedou představenstva
IČO: 14705877
DIČ: CZ14705877
bankovní spojení: [redacted]
ve věcech technických zastoupená panem [redacted] místopředsedou
představenstva, panem [redacted] stavbyvedoucím,
společnost je zapsána v obchodním rejstříku vedeném u Krajského soudu v Plzni, oddíl B,
vložka 1448,

(dále jen „zhotovitel“)

(objednatel a zhotovitel dále též společně jako „smluvní strany“ nebo jednotlivě jako „smluvní strana“).

II.

Smluvní strany uzavírají níže uvedeného dne, měsíce a roku tento Dodatek č. 2 ke smlouvě o dílo č. SOD 20/600/0095(1/20080/2021) ze dne 17.3.2021 (dále jen „smlouva“), jejímž předmětem je závazek zhotovitele provést pro objednatele kompletní a proveditelné dílo spočívající v realizaci díla s názvem „**Rekonstrukce areálu CÚ pro Karlovarský kraj**“ dle zpracované projektové dokumentace č.1807 009.4, vypracované firmou PORTICUS s.r.o., Loketská 344/12, 360 06 Karlovy Vary, (dále jen „dílo“).

III.

Tímto Dodatkem č. 2 dochází ke změně předmětu díla. Součástí předmětu díla jsou neočekávané vícepráce a zároveň snížení rozsahu díla o některé práce a dodávky sjednané ve smlouvě o dílo, které, dle dohody smluvních stran, nebude (dále jen „méněpráce“) nutné realizovat k dosažení původního záměru. Důvodem těchto víceprací a méněprací jsou některé nové skutečnosti, zjištěné až při provádění stavebních prací v místě plnění, které jsou pro objednatele neočekávané a objektivně odůvodnitelné v souvislosti se zjištěnou vadou projektu při samotné realizaci díla, spočívající ve změně projektové dokumentace a nutnosti provedení dalších souvisejících prací při skutečném provádění stavby, tj. nutné k dosažení původního záměru. Změny předmětu díla jsou podrobně vymezeny v jednotlivých změnových listech č. 1-10, které jsou nedílnou součástí tohoto Dodatku č. 2.

IV.

Tímto Dodatkem č. 2 dochází dále ke změně ceny díla. Dosavadní čl. IV. odst. 1. smlouvy se tímto ruší a nahrazuje se následujícím zněním:

„1. Celková cena díla podle této smlouvy o dílo činí:

| | |
|--------------------|------------------|
| Cena bez DPH | 53 350 428,40 Kč |
| DPH ve výši 21% Kč | 11 203 589,97 Kč |
| Cena vč. DPH | 64 554 018,37 Kč |

(slovyšedesátčtyřimilionypětsetpadesátčtyřitisícosmnáctkorunčeskýchtrřicetsedmhaléřů)

Cena za dílo bude hrazena po etapách (měsíčně) na základě předloženého soupisu provedených prací odsouhlaseného technickým dozorem investora, zástupcem projektanta a zástupcem objednatele.“

V.

Tímto Dodatkem č. 2 dochází ke změně termínu dokončení díla, a to z důvodu technologické přestávky při zpracování statického posouzení existující ocelové konstrukce SO 03 Skladová hala včetně návrhu řešení zjištěných závad. Dosavadní čl. III. odst. 2. smlouvy se tímto ruší a nahrazuje se následujícím zněním:

„2. K předání a převzetí místa plnění (dále jen „staveniště“) dojde nejpozději do 14 dnů od zveřejnění smlouvy v registru smluv předávacím protokolem ke staveništi zpracovaným zhotovitelem a podepsaným zhotovitelem, technickým dozorem investora a objednatelem. Dílo bude dokončeno nejpozději do 31. 12. 2021. Za den dokončení díla je podle této smlouvy považován den podpisu předávacího protokolu objednatelem, tj. den převzetí díla a příslušných dokumentací k tomuto dílu objednatelem. Pokud dojde k řádně odůvodněné prokazatelné kolizi mezi lhůtou pro plnění díla a zimním obdobím, ve kterém dílo, s ohledem na jeho aktuální povahu, nelze provádět, bude termín předání staveniště stanoven po vzájemné dohodě mezi objednatelem a zhotovitelem“.

VI.

Závěrečná ujednání

- 6.1. Ostatní ustanovení smlouvy nedotčená tímto Dodatkem č. 2 se nemění. Dodatek č. 2 je vyhotoven, v souladu s ustanovením čl. XV. odst. 1. smlouvy, v elektronické podobě, a to se zaručenými elektronickými podpisy zástupců smluvních stran založenými na kvalifikovaném certifikátu.
- 6.2. Tento Dodatek č. 2 nabývá platnosti dnem podpisu smlouvy oběma smluvními stranami a účinnosti dnem zveřejnění v registru smluv.

- 6.3. Zhotovitel výslovně souhlasí s tím, že objednatel tento Dodatek č. 2 uveřejní na svém profilu v plném znění v souladu se zákonem č. 134/2016 Sb., o zadávání veřejných zakázek, ve znění pozdějších předpisů.
- 6.4. Splnění povinnosti uveřejnit smlouvu dle zákona č. 340/2015 Sb., o registru smluv, ve znění pozdějších předpisů, zajistí objednatel ve lhůtě stanovené tímto zákonem.

Nedílnou součástí tohoto Dodatku č. 2 jsou přílohy:

- Příloha č.1- Změnový list 2.05
- Příloha č.2 – Změnový list 2.21
- Příloha č.3 - Změnový list 2.22
- Příloha č.4 - Změnový list 2.23
- Příloha č.5 - Změnový list 2.24
- Příloha č.6 - Změnový list 2.25
- Příloha č.7 - Změnový list 2.26
- Příloha č.8 - Změnový list 2.27
- Příloha č.9 - Změnový list 2.32
- Příloha č.10 - Změnový list 2.35

V Praze dne: 08. 11. 2021

V dne:
25. 10. 2021

Objednatel:

[Redacted signature area]

.....
[Redacted name]
Ředitel Sekce 01 Ekonomiky a informatiky
Generální ředitelství cel

Zhotovitel:

[Redacted signature area]

.....
[Redacted name]
předseda představenstva
BAU-STAV a.s.

ZMĚNOVÝ LIST

Rekonstrukce areálu ČU pro Karlovarský kraj

| | | |
|-----------------|---|------------------|
| reg. č. stavby: | 134V112000027 | číslo ZL: |
| smlouva: | ze dne 17. 3. 2021 | 2.05 |
| objednatel: | Česká republika – Generální ředitelství cel, IČ: 71214011 | |
| zhotovitel: | BAU-STAV a.s. | |

název ZL: **Zateplení přístavku SO 03**

předmět změny:
Demontáž původního zateplení, nové zateplení provětrávanou fasádou TR, sjednocení vzhledu objektu SO 03. Změna lemování opláštění z TR přední masky, kdy bude lemování nahrazeno přední dvoudílnou maskou, která začlení vyčnívající okapové hrany krokví do fasády a tím scellí pohled

zdůvodnění nezbytnosti změny (požadavek OPP, technické důvody):

zdůvodnění příčin eventuálně nepředvídatelnosti změny:

zdůvodnění nemožnosti oddělení prací a samostatného zadání:

| | | | | | |
|---------------------------|-----|------------------|--------------|----------------|-------------------------|
| vliv na cenu díla: | ANO | rozpočet: | v příloze ZL | | méněpráce ANO |
| | | cena: | bez DPH | -33 142 | Kč |
| | | | 21%DPH | -6 960 | Kč |
| | | | celkem | -40 102 | Kč |

| | | | | | |
|---------------------------|--|------------------|--------------|-------------------|-------------------------|
| vliv na cenu díla: | | rozpočet: | v příloze ZL | | vícepráce ANO |
| | | cena: | bez DPH | 458 982,99 | Kč |
| | | | 21%DPH | 96 386,43 | Kč |
| | | | celkem | 555 369,42 | Kč |

| | | | | | |
|--|--|--------------|--------------|-------------------|----|
| CELKOVÁ BILANCE MĚNĚPRACÍ A VÍCEPRACÍ | | cena: | v příloze ZL | | |
| | | | bez DPH | 425 840,63 | Kč |
| | | | 21%DPH | 89 426,53 | Kč |
| | | | celkem | 515 267,17 | Kč |

vliv na termín dokončení:
 Předpoklad prodloužení termínu o 10 dní

jiné vlivy (na změnu PD apod.):

| | |
|------------------|--------------|
| přílohy : | počet formát |
| | |

| | | | |
|---|--|--------------|----------|
| podpis zhotovitele: | | Datum | 11.10.21 |
| vyjádření projektanta : | | Datum | 11.10.21 |
| vyjádření TDS : | | Datum | 11.10.21 |
| vyjádření projektového manažera: | | Datum | 11.10.21 |
| vyjádření správce programu: | | Datum | |

číslo ZL:

Zateplení přístavku SO 03

2.05

Vyjádření projektanta

Vyjádření TDS

Vyjádření investora

Další vyjádření

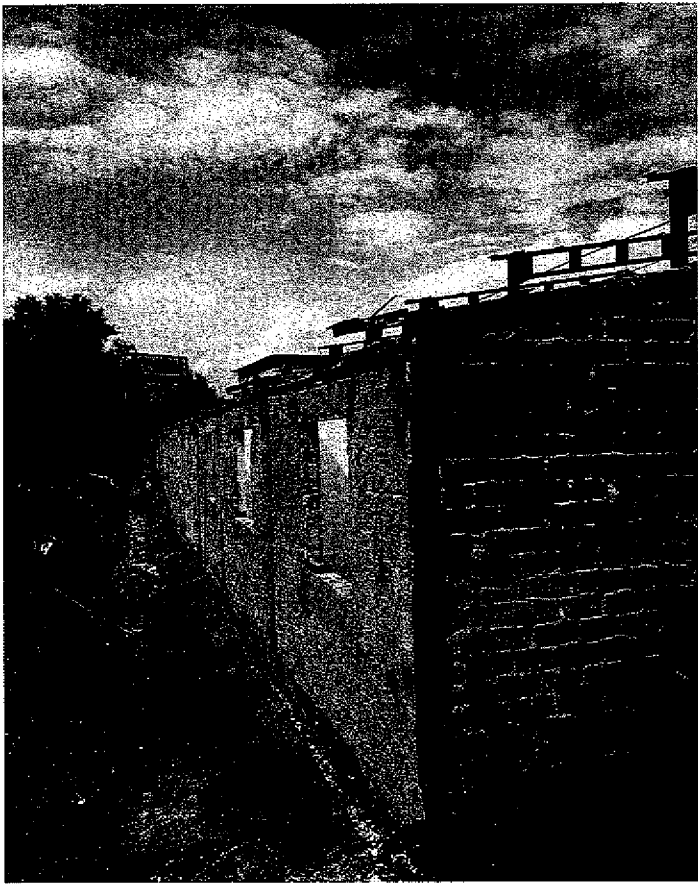

Návrh zakrytí okapové hrany krokve SO 03

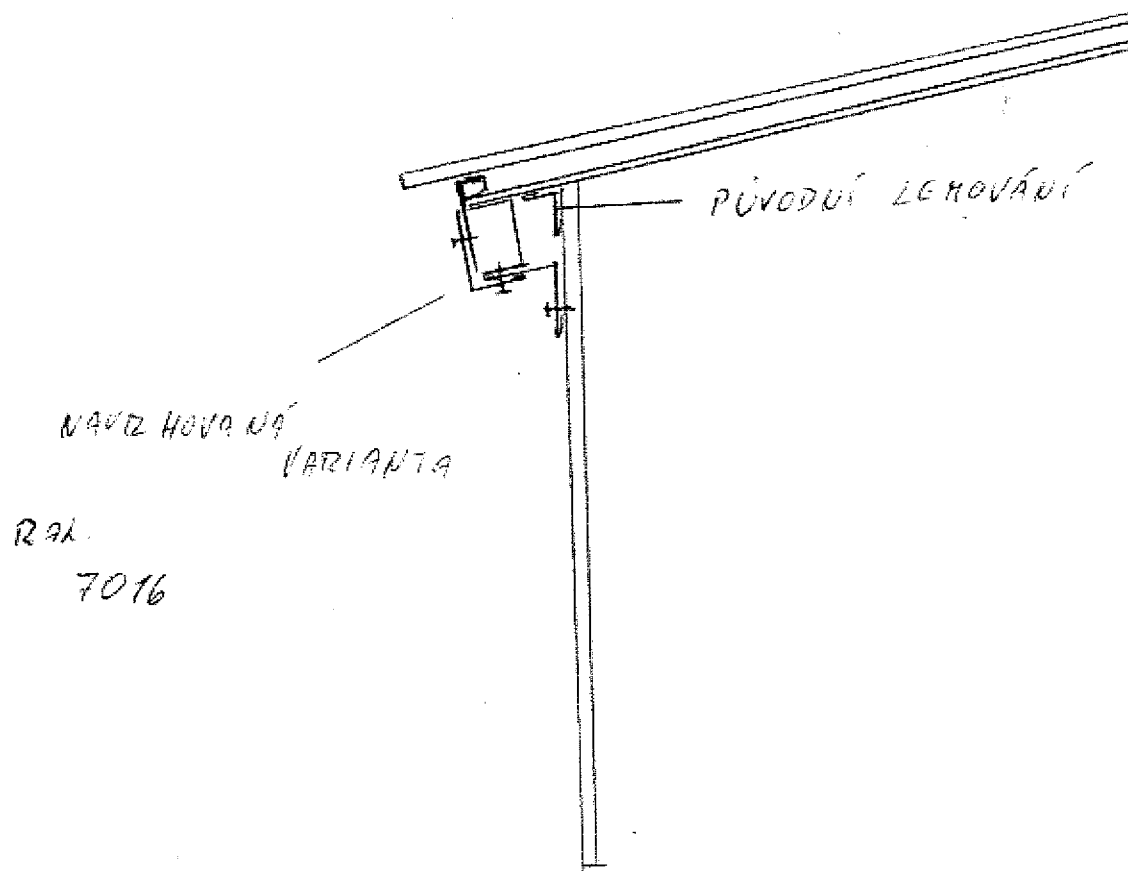

PŮVODNÍ ZEMOVÁNÍ

NÁVIZ HOVOVÁ
VARIANTA

R 21
7016

ZL 2.05

| Poř. Typ | Kód | Popis | MJ | Výměra bez ztr. | Ztratiné | Výměra | Jedn.cena | Cena | Jedn.hmotn. | Hmotnost | Jedn.Sut' | Sut' |
|--|-----|-----------|----|-----------------|----------|----------|-----------|---------|-------------|----------|-----------|------|
| SO 03: Stav.úpravy a změna užívání skladové haly 008: Úpravy povrchu | | | | | | | | | | | | |
| 19. | SP | 622131101 | m2 | 138,0 | - | 138,0 | 70,80 | 425 841 | 0,00735 | 6,2 | 6,2 | |
| Cementový posítek vnějších stěn nanášený celoplošně ručně skladová hala na přístavku; 138 | | | | | | | | | | | | |
| 2. | H | 28375934 | m2 | -115,81 | 2,00 | -118,126 | 55,00 | 76 202 | 0,00102 | -0,1 | 6,2 | |
| deska EPS 70 fasádní (arbitra=0,039 tl 60mm) počet sklady 52+33; 115,81 | | | | | | | | | | | | |
| 3. | H | 28376418 | m2 | -40,32 | 2,00 | -41,126 | 201,00 | -8 266 | 0,00180 | -0,1 | | |
| deska z polystyrenu XPS, hrana polodrážková a hladký povrch tl 60mm počet 51 + 54; 25,2+15,12 | | | | | | | | | | | | |
| 31. | H | 28376422 | m2 | 30,24 | 2,00 | 30,845 | 406,00 | 12 523 | 0,00300 | 0,1 | | |
| deska z polystyrenu XPS, hrana polodrážková a hladký povrch 300KPA tl 100mm zateplení soklu; 40,0+0,6+2,5,2+0,6 | | | | | | | | | | | | |
| 32. | H | 63148210 | m2 | 138,0 | 2,00 | 140,76 | 339,00 | 49 548 | 0,00300 | 0,4 | | |
| deska tepelné izolační minerální provětrávaných fasád $\lambda=0,030-0,33$ tl 100mm skladová hala na přístavku; 138 | | | | | | | | | | | | |
| 15. | SP | 622331111 | m2 | 30,24 | - | 30,24 | 315,00 | 9 526 | 0,03150 | 1,0 | | |
| Cementová omítka hrubá jednovrstvá zatřená vnějších stěn nanášená ručně zateplení soklu; 40,0+0,6+2,5,2+0,6 | | | | | | | | | | | | |
| 151. | SP | 622331191 | m2 | 30,24 | - | 30,24 | 92,80 | 2 806 | 0,01050 | 0,3 | | |
| Příplatek k cementové omítce vnějších stěn za každých dalších 5 mm tloušťky ručně zateplení soklu; 40,0+0,6+2,5,2+0,6 | | | | | | | | | | | | |
| 19. | SP | 63131135 | m3 | 1,458 | - | 1,458 | 3 890,00 | 5 672 | 2,45329 | 3,6 | | |
| Mazanina tl do 240 mm z betonu prostého bez zvýšených nároků na prostředí tř. C 20/25 doplnění okap chodníku; (8,0+40,0+6,0)+0,18+0,15 | | | | | | | | | | | | |
| 20. | SP | 631319175 | m3 | 1,458 | - | 1,458 | 83,10 | 121 | - | - | | |
| Příplatek k mazanině tl do 240 mm za stržení povrchu spodní vrstvy před vložením výztuže doplnění okap chodníku; (8,0+40,0+6,0)+0,18+0,15 | | | | | | | | | | | | |
| 091: Bourání konstrukcí - demolicce | | | | | | | | | | | | |
| 1. | SP | 713130831 | m2 | 138,0 | - | 138,0 | 30,50 | 17 897 | 0,00142 | 0,9 | 0,2 | |
| Odstranění tepelné izolace stěn příbité nebo nasítené z vláknitých materiálů tl do 100 mm skladová hala na přístavku; 138 | | | | | | | | | | | | |
| 2. | SP | 713130851 | m2 | 138,0 | - | 138,0 | 29,50 | 4 071 | 0,00600 | 0,8 | | |
| Odstranění tepelné izolace stěn lepené z polystyrenu tl do 100 mm skladová hala na přístavku; 138 | | | | | | | | | | | | |
| 3. | SP | 762512811 | m2 | 138,0 | - | 138,0 | 38,90 | 5 285 | 0,00132 | 0,2 | | |
| Demontáž kee podkladového roštu skladová hala na přístavku; 138 | | | | | | | | | | | | |
| 29. | SP | 978015321 | m2 | -108,48 | - | -108,48 | 6,00 | -651 | 0,00500 | -0,5 | | |
| Otlučení (osekání) vnější vápenné nebo vápenocementové omítky stupně členitosti 1 a 2 rozsahu do 10% 52 / 100, 40+9,02 | | | | | | | | | | | | |
| 30. | SP | 978015341 | m2 | -25,2 | - | -25,2 | 18,70 | -471 | 0,01600 | -0,4 | | |
| Otlučení (osekání) vnější vápenné nebo vápenocementové omítky stupně členitosti 1 a 2 rozsahu do 30% 51 / 25,2 | | | | | | | | | | | | |
| 31. | SP | 978015391 | m2 | 138,0 | - | 138,0 | 80,20 | 11 068 | 0,05900 | 8,1 | | |
| Otlučení (osekání) vnější vápenné nebo vápenocementové omítky stupně členitosti 1 a 2 do 100% skladová hala na přístavku; 138 | | | | | | | | | | | | |
| 21. | SP | 965042241 | m3 | -3,402 | - | -3,402 | 2 250,00 | -7 655 | 2,20000 | -7,5 | | |
| Bourání podkladů pod dlažby nebo mazanin betonových nebo z litého asfaltu tl přes 100 mm pl pře 4 m2 dle vy předpokl. okap.chodník; (8+40+6)+0,6+0,15 skutečné bouráno; (8,0+40,0+6,0)+0,18+0,15 | | | | | | | | | | | | |
| 39. | SP | 997013152 | t | 0,918 | - | 0,918 | 599,00 | 549 | | | | |
| Vnitrostavební oprava suti a vybouraných hmot pro budovy v do 9 m s omezením mechanizace | | | | | | | | | | | | |
| 40. | SP | 997013501 | t | 0,918 | - | 0,918 | 234,00 | 215 | | | | |
| Odvoz suti a vybouraných hmot na skládku nebo meziskládku do 1 km se složením | | | | | | | | | | | | |
| 41. | SP | 997013509 | t | 22,035 | - | 22,035 | 10,00 | 220 | | | | |
| Příplatek k odvozu suti a vybouraných hmot na skládku ZKD 1 km přes 1 km | | | | | | | | | | | | |

| | | | | | | | | | |
|-----|----|-----------|---|----|--------|-----------|--------|-----------|----------------|
| 42. | SP | 997013831 | Pozemek za uložení na skládce (skládkovně) stavebního odpadu směšného | t | 0,918 | 850,00 | 0,918 | 850,00 | 780 |
| | | | kód odpadu 170 904 | | | | | | |
| | | | 099: Přesun hmot HSV | | | | | | 1 032 |
| 1. | SP | 998014111 | Přesun hmot pro budovy jednopodlažní z betonových dílů se zděným pláštěm | t | 6,182 | 167,00 | 6,182 | 167,00 | 1 032 |
| | | | | | | | | | |
| | | | 711: Izolace proti vodě | | | | | | 9 360 |
| 1. | H | 11163150 | lak asfaltový penetrační | t | -0,014 | 37 950,00 | -0,014 | 37 950,00 | -536 |
| | | | odpočet 51+54: 25,2+15,12+0,00035 | | -0,014 | | | | |
| 2. | SP | 711112001 | Provedení izolace proti zemní vlhkosti svíslé za studena nátěrem penetračním | m2 | -40,32 | 21,00 | -40,32 | 21,00 | -847 |
| | | | odpočet pavodní 51+54: 25,2+15,12 | | -40,32 | | | | |
| 3. | SP | 711161212 | Izolace proti zemní vlhkosti nepovovou fólií svíslá, nopek v 8,0 mm, tl do 0,6 mm | m2 | -40,32 | 107,00 | -40,32 | 107,00 | -4 314 |
| | | | odpočet pavodní 51+54: 25,2+15,12 | | -40,32 | | | | |
| 2. | SP | 711192202 | Provedení izolace proti zemní vlhkosti hydroizolační stěrkou svíslé na zdivu, 2 vrstvy | m2 | 25,2 | 9,400 | 25,2 | 9,400 | 9 400 |
| | | | 51: 7,25,2 | | 25,2 | | | | |
| 3. | H | 24551275 | stěrka minerální hydroizolační 2-složková cementem pojená | kg | 63,0 | 5 380 | 63,0 | 5 380 | 5 380 |
| | | | 51: 7,25,2+2,5 | | 63,0 | | | | |
| 5. | SP | 998711201 | Přesun hmot procentní pro izolace proti vodě, vlhkosti a plynům v objektech v do 6 m | % | 3,05 | 90,83 | 3,05 | 90,83 | 277 |
| | | | | | | | | | |
| | | | 764: Konstrukce klempířské | | | | | | -3 906 |
| 7. | SP | 764216404 | Oplechování parapetů rovných mechanicky kotvené z Pz plechu rš 330 mm | m | -10,5 | 288,00 | -10,5 | 288,00 | -3 024 |
| | | | odpočet jsou nabízeny v provětrávané fasádě K/1 / 10,5 | | -10,5 | | | | |
| 8. | SP | 764216406 | Oplechování parapetů rovných mechanicky kotvené z Pz plechu rš 500 mm | m | -2,3 | 358,00 | -2,3 | 358,00 | -823 |
| | | | odpočet jsou nabízeny v provětrávané fasádě K/2 / 2,3 | | -2,3 | | | | |
| 14. | SP | 998764201 | Přesun hmot procentní pro konstrukce klempířské v objektech v do 6 m | % | 1,52 | -36,47 | 1,52 | -36,47 | -58 |
| | | | | | | | | | 325 873 |
| | | | 767: Konstrukce zámečnické | | | | | | |
| 1. | SP | 76741001R | D+M Pojistná difúzní fólie pro systém provětrávaných fasád | m2 | 138,0 | 25 392 | 138,0 | 25 392 | 68 448 |
| 2. | SP | 76741002R | D+M reaktivní rošt pro systém provětrávaných fasád z TR | m2 | 138,0 | 48 000 | 138,0 | 48 000 | 171 596 |
| 3. | SP | 76741003R | D+M opláštěná z TR 35/0,7 RAL 7035 vč. klempířských detailů např. parapetů, nadpraží, ostění, rohůzakádací lišty, okapničky, přechodové lišty | m2 | 138,0 | 12 200 | 138,0 | 12 200 | 47 750 |
| 4. | SP | 76741004R | Změna lemování opláštění z TR přední masky, kdy bude lemování nahrazeno přední dvoudílnou maskou, která začlení výchýlivoj okapové hrany krokví do fasády | mb | 125,0 | 382,00 | 125,0 | 382,00 | 8 250 |
| 5. | SP | 76741005R | Utěsnění lemování haly pláště z TR plechů pomocí VRT profilů - proti hmyzu a | mb | 125,0 | 66,00 | 125,0 | 66,00 | 4 337 |
| | | | pláctvu | | | | | | |
| 14. | SP | 998767201 | Přesun hmot procentní pro zámečnické konstrukce v objektech v do 6 m | % | 1,35 | 3 212,36 | 1,35 | 3 212,36 | 682 |
| | | | | | | | | | |
| | | | D Vedlejší rozpočtové náklady | | | | | | |
| 1. | ON | 012002000 | Geodetické práce | % | 0,089 | | 0,089 | | |
| 2. | ON | 030001000 | Zařízení staveniště | % | 0,602 | | 0,602 | | |
| 3. | ON | 034303000 | Přechodné dopravní značení | % | 0,074 | | 0,074 | | |
| 4. | ON | 090001000 | Ostatní VRN -dle potřeby dodavatelské firmy | % | 0,16 | 4 251,59 | 0,16 | 4 251,59 | 682 |

ZMĚNOVÝ LIST

Rekonstrukce areálu CU pro Karlovarský kraj

| | | |
|---------------|---|------------------|
| reg.č.stavby: | 134V112000027 | číslo ZL: |
| smlouva: | ze dne 17. 3. 2021 | 2.21 |
| objednatel: | Česká republika – Generální ředitelství cel, IČ: 71214011 | |
| zhotovitel: | BAU-STAV a.s. | |

| | |
|-----------|----------------------|
| název ZL: | Odpočet IO 02 |
|-----------|----------------------|

předmět změny:
Odpočet IO 02 komplet

zdůvodnění nezbytnosti změny (požadavek OPP, technické důvody):
Vyjmutí z předmětu díla IO 02

zdůvodnění příčin eventuálně nepředvídatelnosti změny:

zdůvodnění nemožnosti oddělení prací a samostatného zadání:

| | | | | |
|---------------------------|-----|------------------|------------------------------|-------------------------|
| vliv na cenu díla: | ANO | rozpočet: | v příloze ZL | méněpráce ANO |
| | | cena: | bez DPH -215 743 Kč | |
| | | | 21%DPH -45 306 Kč | |
| | | | celkem -261 049 Kč | |

| | | | | |
|---------------------------|--|------------------|--------------------------|------------------------|
| vliv na cenu díla: | | rozpočet: | v příloze ZL | vícepráce NE |
| | | cena: | bez DPH 0,00 Kč | |
| | | | 21%DPH 0,00 Kč | |
| | | | celkem 0,00 Kč | |

| | | | | |
|--|--|--------------|---------------------------------|--|
| CELKOVÁ BILANCE MÉNĚPRACÍ A VÍCEPRACÍ | | cena: | bez DPH -215 742,82 Kč | |
| | | | 21%DPH -45 305,99 Kč | |
| | | | celkem -261 048,82 Kč | |

vliv na termín dokončení:
Předpoklad prodloužení termínu o 0 dní

jiné vlivy (na změnu PD apod.):

| | |
|------------------|-----------------|
| přílohy : | počet formát |
| | |

| | | |
|---|--|-----------------------------------|
| podpis zhotovitele: | | Datum 17.10.21 |
| vyjádření projektanta : | | Datum 11.10.21 |
| vyjádření TDS : | | Datum 11.10.21 |
| vyjádření projektového manažera: | | Datum 11.10.21 |
| vyjádření správce programu: | | Datum <input type="text"/> |

číslo ZL:

Odpočet IO 02

2.21

Vyjádření projektanta

Vyjádření TDS

Vyjádření investora

Další vyjádření

ZL 2.21

| Poř. Typ | Kód | Popis | MJ | Výměra bez ztr. | Ztratiné | Výměra | Jedin.cena | Cena |
|------------------------------------|-----|-----------|--------|---|----------|--------|------------|-----------|
| SO: Stavební objekt | | | | | | | | |
| Rek: Rekapitulace | | | | | | | | |
| 3. | SP | IO 02 | | IO 02 - Horkovodní přípojka, výměníková stanice | | | | - 215 743 |
| | | | soubor | - 1,0 | - | - 1,0 | 215 397,33 | - 215 397 |
| D | | | | | | | | |
| Vedlejší rozpočtové náklady | | | | | | | | |
| 1. | ON | 012002000 | | Geodetické práce | | 0,089 | | - 345 |
| 2. | ON | 030001000 | | Zařízení staveniště | | 0,602 | | - |
| 3. | ON | 034303000 | | Přechodné dopravní značení | | 0,074 | | - |
| 4. | ON | 090001000 | | Ostatní VRN -dle potřeby dodavatelské firmy | | 0,16 | - 2 153,97 | - 345 |

ZMĚNOVÝ LIST

Rekonstrukce areálu ČU pro Karlovarský kraj

| | | |
|---------------|---|------------------|
| reg.č.stavby: | 134V112000027 | číslo ZL: |
| smlouva: | ze dne 17. 3. 2021 | 2.22 |
| objednatel: | Česká republika – Generální ředitelství cel, IČ: 71214011 | |
| zhotovitel: | BAU-STAV a.s. | |

název ZL: **Odpočet IO 13**

předmět změny:
Odpočet IO 13 komplet

zdůvodnění nezbytnosti změny (požadavek OPP, technické důvody):
Vyjmutí z předmětu díla IO 13 - GP tento objekt nebude provádět. Tento objekt byl již v realizaci v době nástupu GP na staveniště provozovatelem sítě.

zdůvodnění příčin eventuálně nepředvídatelnosti změny:

zdůvodnění nemožnosti oddělení prací a samostatného zadání:

| | | | | |
|---------------------------|-----|------------------|---------------------------|------------------|
| vliv na cenu díla: | ANO | rozpočet: | v příloze ZL | méněpráce |
| | | | | ANO |
| | | cena: | bez DPH -48 337 Kč | |
| | | | 21%DPH -10 151 Kč | |
| | | | celkem -58 488 Kč | |

| | | | | |
|---------------------------|--|------------------|------------------------|------------------|
| vliv na cenu díla: | | rozpočet: | v příloze ZL | vícepráce |
| | | | | NE |
| | | cena: | bez DPH 0,00 Kč | |
| | | | 21%DPH 0,00 Kč | |
| | | | celkem 0,00 Kč | |

| | | | | |
|--|--|--------------|------------------------------|--|
| CELKOVÁ BILANCE MĚNĚPRACÍ A VÍCEPRACÍ | | cena: | bez DPH -48 337,41 Kč | |
| | | | 21%DPH -10 150,86 Kč | |
| | | | celkem -58 488,26 Kč | |

vliv na termín dokončení:
Předpoklad prodloužení termínu o 0 dní

jiné vlivy (na změnu PD apod.):

| | |
|------------------|--------------|
| přílohy : | počet formát |
| | |

| | | |
|---|--|----------------------------|
| podpis zhotovitele: | | |
| vyjádření projektanta : | | Datum 11.10.21 |
| vyjádření TDS : | | Datum 11.10.21 |
| vyjádření projektového manažera: | | Datum 11.10.21 |
| vyjádření správce programu: | | Datum <input type="text"/> |

číslo ZL:

Odpočet IO 13

2.22

Vyjádření projektanta

Vyjádření TDS

Vyjádření investora

Další vyjádření

ZL 2.22

| Poř. Typ | Kód | Popis | MJ | Výměra bez ztr. | Ztratné | Výměra | Jedn.cena | Cena |
|--|--------------|---|--------|-----------------|---------|--------|-----------|----------|
| SO: Stavební objekt Rek: Rekapitulace | | | | | | | | |
| 3. | SP IO 13 | IO 13 - Přeložka SEK | soubor | - 1,0 | - | - 1,0 | 48 260,00 | - 48 260 |
| D Vedlejší rozpočtové náklady | | | | | | | | |
| 1. | ON 012002000 | Geodetické práce | % | 0,089 | | 0,089 | | - |
| 2. | ON 030001000 | Zařízení staveniště | % | 0,602 | | 0,602 | | - |
| 3. | ON 034303000 | Přechodné dopravní značení | % | 0,074 | | 0,074 | | - |
| 4. | ON 090001000 | Ostatní VRN -dle potřeby dodavatelské firmy | % | 0,16 | | 0,16 | - 482,60 | - 77 |
| | | | | | | | | - 48 337 |
| | | | | | | | | - 48 260 |

ZMĚNOVÝ LIST

Rekonstrukce areálu CU pro Karlovarský kraj

| | | |
|---------------|---|------------------|
| reg.č.stavby: | 134V112000027 | číslo ZL: |
| smlouva: | ze dne 17. 3. 2021 | 2.23 |
| objednatel: | Česká republika – Generální ředitelství cel, IČ: 71214011 | |
| zhotovitel: | BAU-STAV a.s. | |

název ZL: **Dodatečné ztužení v rovině střechy SO 03**

předmět změny:
Dodatečné ztužení v rovině střechy SO 03 dle výkresu D.1.3.2-11

zdůvodnění nezbytnosti změny (požadavek OPP, technické důvody):

zdůvodnění příčin eventuálně nepředvídatelnosti změny:

zdůvodnění nemožnosti oddělení prací a samostatného zadání:

| | | | | |
|---------------------------|-----|------------------|---------------------|------------------------|
| vliv na cenu díla: | ANO | rozpočet: | <i>v příloze ZL</i> | méněpráce NE |
| | | cena: | <i>bez DPH</i> | Kč |
| | | | <i>21%DPH</i> | 0 Kč |
| | | | <i>celkem</i> | 0 Kč |

| | | | | |
|---------------------------|--|------------------|---------------------|-------------------------|
| vliv na cenu díla: | | rozpočet: | <i>v příloze ZL</i> | vícepráce ANO |
| | | cena: | <i>bez DPH</i> | 346 365,88 Kč |
| | | | <i>21%DPH</i> | 72 736,83 Kč |
| | | | <i>celkem</i> | 419 102,72 Kč |

| | | | | |
|--|--|--------------|----------------|---------------|
| CELKOVÁ BILANCE MĚNĚPRACÍ A VÍCEPRACÍ | | cena: | <i>bez DPH</i> | 346 365,88 Kč |
| | | | <i>21%DPH</i> | 72 736,83 Kč |
| | | | <i>celkem</i> | 419 102,72 Kč |

vliv na termín dokončení:
Předpoklad prodloužení termínu o 5 dní

jiné vlivy (na změnu PD apod.):

| | |
|------------------|--------------|
| přílohy : | počet formát |
| | |

podpis zhotovitele: Datum 11.10.21

vyjádření projektanta : Datum 11.10.21

vyjádření TDS : Datum 11.10.21

vyjádření projektového manažera: Datum 11.10.21

vyjádření správce programu: Datum

číslo ZL:

Dodatečné ztužení v rovině střechy SO 03

2.23

Vyjádření projektanta

Vyjádření TDS

Vyjádření investora

Další vyjádření

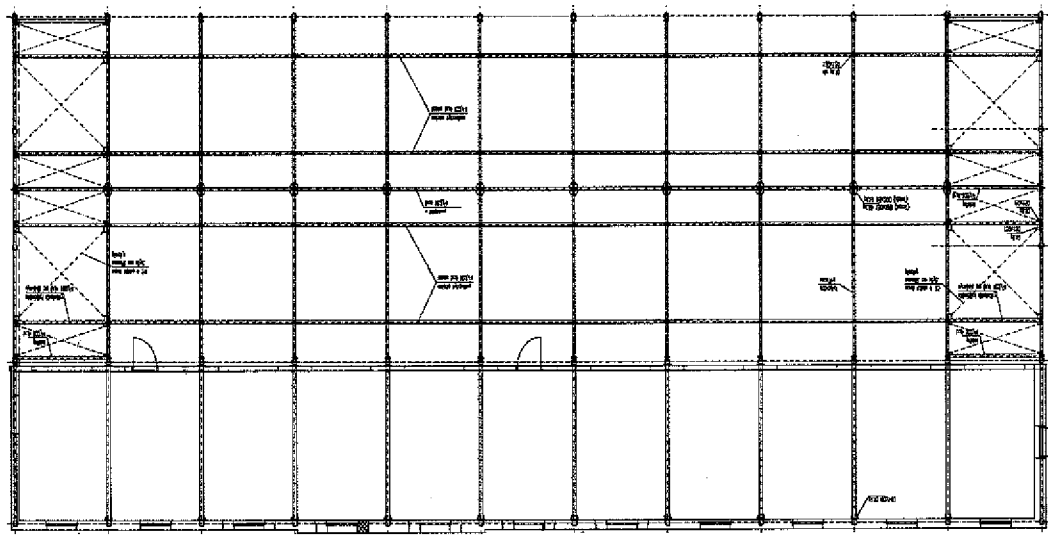
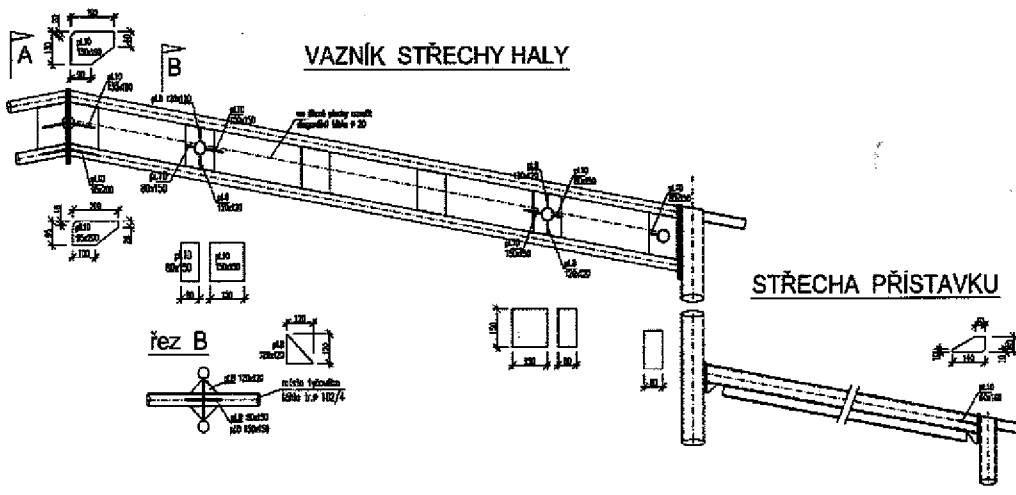

ZL 2.23

| Poř. Typ | Kód | Popis | MJ | Výměra bez ztr. | Ztrátové | Výměra | Jedn.cena | Cena |
|--|-----|-----------|---|-----------------|----------|---------|-----------|---------|
| SO 03: Stav, úpravy a změna užívání skladové haly | | | | | | | | |
| 767: Konstrukce zámečnické | | | | | | | | |
| 320. | SP | 76750020R | Plech tl.8 mm 120x120 + 80x50 + 150x150 176 ks | kg | 162,0 | 162,0 | 78,00 | 346 366 |
| 321. | SP | 76750021R | Plech tl. 10 mm - 95x200+130x190+80x150+15x150+60x140 144 ks | kg | 208,0 | 208,0 | 76,00 | 299 918 |
| 322. | SP | 76750022R | Trubka pr. 102/4 dl. 3600mm - vodorovné ztužení 45 ks | kg | 1 567,0 | 1 567,0 | 82,00 | 12 636 |
| 323. | SP | 76750023R | Kulatina pr.20 mm dl.4100mm + 16ks+ dl.5100mm 8 ks | kg | 266,0 | 266,0 | 78,00 | 18 224 |
| 324. | SP | 76750024R | Montáž ztužujících prvků sítěchv.SO 03 | kg | 2 203,0 | 2 203,0 | 72,00 | 144 164 |
| 325. | SP | 76750025R | Spojovací a kotvicí prostředky - do M120 | kpl | 1,0 | 1,0 | 9 625,00 | 20 748 |
| 31. | K | 998767201 | Přesun hmot procentní pro zámečnické konstrukce v objektech v do 6 m | % | 1,35 | 1,35 | 2 959,23 | 92 526 |
| | | | | | | | | 9 625 |
| | | | | | | | | 3 995 |
| 767: Konstrukce zámečnické | | | | | | | | |
| 2. | SP | 78312R | Nátěry syntetické OK barva dvojnásobné 7,92+1,755+0,32*3,6+45+0,628*5,1*16 | m2 | 112,76 | 112,76 | 303,00 | 45 893 |
| 3. | SP | 78313R | Nátěry syntetické OK barva základní 7,92+1,755+0,32*3,6+45+0,628*5,1*16 | m2 | 112,76 | 112,76 | 102,00 | 34 392 |
| D Vedlejší rozpočtové náklady | | | | | | | | |
| 1. | ON | 012002000 | Geodetické práce | % | 0,089 | 0,089 | | 555 |
| 2. | ON | 030001000 | Zařízení staveniště | % | 0,602 | 0,602 | | - |
| 3. | ON | 034303000 | Přechodné dopravní značení | % | 0,074 | 0,074 | | - |
| 4. | ON | 090001000 | Ostatní VRN -dle potřeby dodavatelské firmy | % | 0,16 | 0,16 | 3 458,11 | 555 |

ZMĚNOVÝ LIST

Rekonstrukce areálu CÚ pro Karlovarský kraj

| | | |
|--|--|------------------|
| reg.č.stavby: | 134V112000027 | |
| smlouva: | ze dne 17. 3. 2021 | číslo ZL: |
| objednatel: | Česká republika – Generální ředitelství cel, IČ: 71214011 | 2.24 |
| zhotovitel: | BAU-STAV a.s. | |
| název ZL: | Kontrola a oprava 12 ks vrcholových šroubových spojů příčli SO 03 | |
| předmět změny: | Kontrola a oprava 12 ks vrcholových šroubových spojů příčli SO 03 dle statického posudku | |
| zdůvodnění nezbytnosti změny (požadavek OPP, technické důvody): | | |
| zdůvodnění příčin eventuálně nepředvídatelnosti změny: | | |
| zdůvodnění nemožnosti oddělení prací a samostatného zadání: | | |
| vliv na cenu díla: | ANO | rozpočet: |
| | | cena: |
| | | v příloze ZL |
| | | měněpráce |
| | | NE |
| | | bez DPH |
| | | 21%DPH |
| | | celkem |
| | | Kč |
| | | 0 Kč |
| | | 0 Kč |
| | | 0 Kč |
| vliv na cenu díla: | | rozpočet: |
| | | cena: |
| | | v příloze ZL |
| | | vícepráce |
| | | ANO |
| | | bez DPH |
| | | 21%DPH |
| | | celkem |
| | | Kč |
| | | 81 545,04 Kč |
| | | 17 124,46 Kč |
| | | 98 669,50 Kč |
| CELKOVÁ BILANCE MĚNĚPRACÍ A VÍCEPRACÍ | | cena: |
| | | v příloze ZL |
| | | bez DPH |
| | | 21%DPH |
| | | celkem |
| | | Kč |
| | | 81 545,04 Kč |
| | | 17 124,46 Kč |
| | | 98 669,50 Kč |
| vliv na termín dokončení: | Předpoklad prodloužení termínu o 5 dní | |
| jiné vlivy (na změnu PD apod.): | | |
| přílohy : | | počet formát |
| podpis zhotovitele: | | Datum |
| vyjádření projektanta : | | Datum |
| vyjádření TDS : | | Datum |
| vyjádření projektového manažera: | | Datum |
| vyjádření správce programu: | | Datum |

Datum 12.8.21

Datum 16.8.21

Datum 16.9.21

Datum K.S.J.

Datum

Vyjádření projektanta

Vyjádření TDS

Vyjádření investora

Další vyjádření

Kontrola a oprava 12 ks vrcholových šroubových spojů příčli

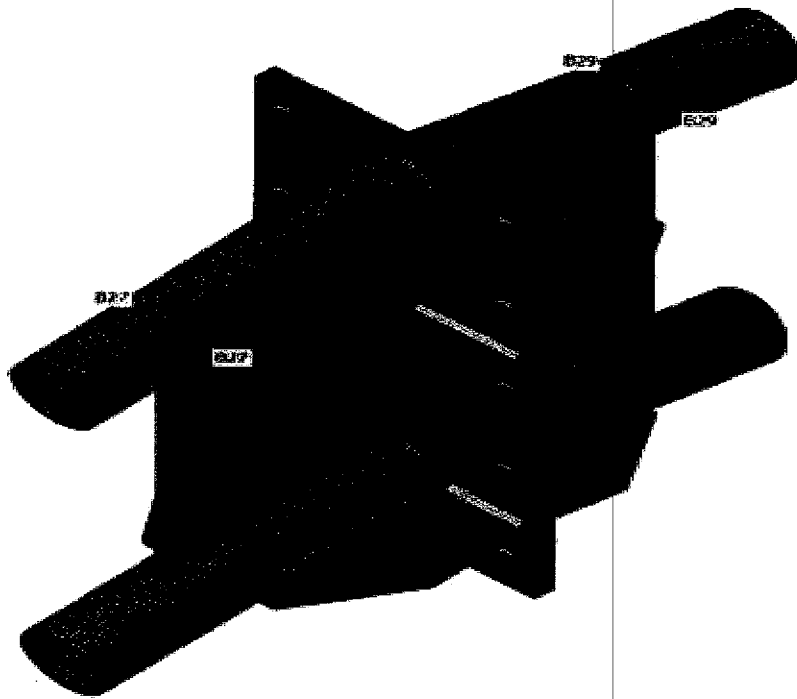

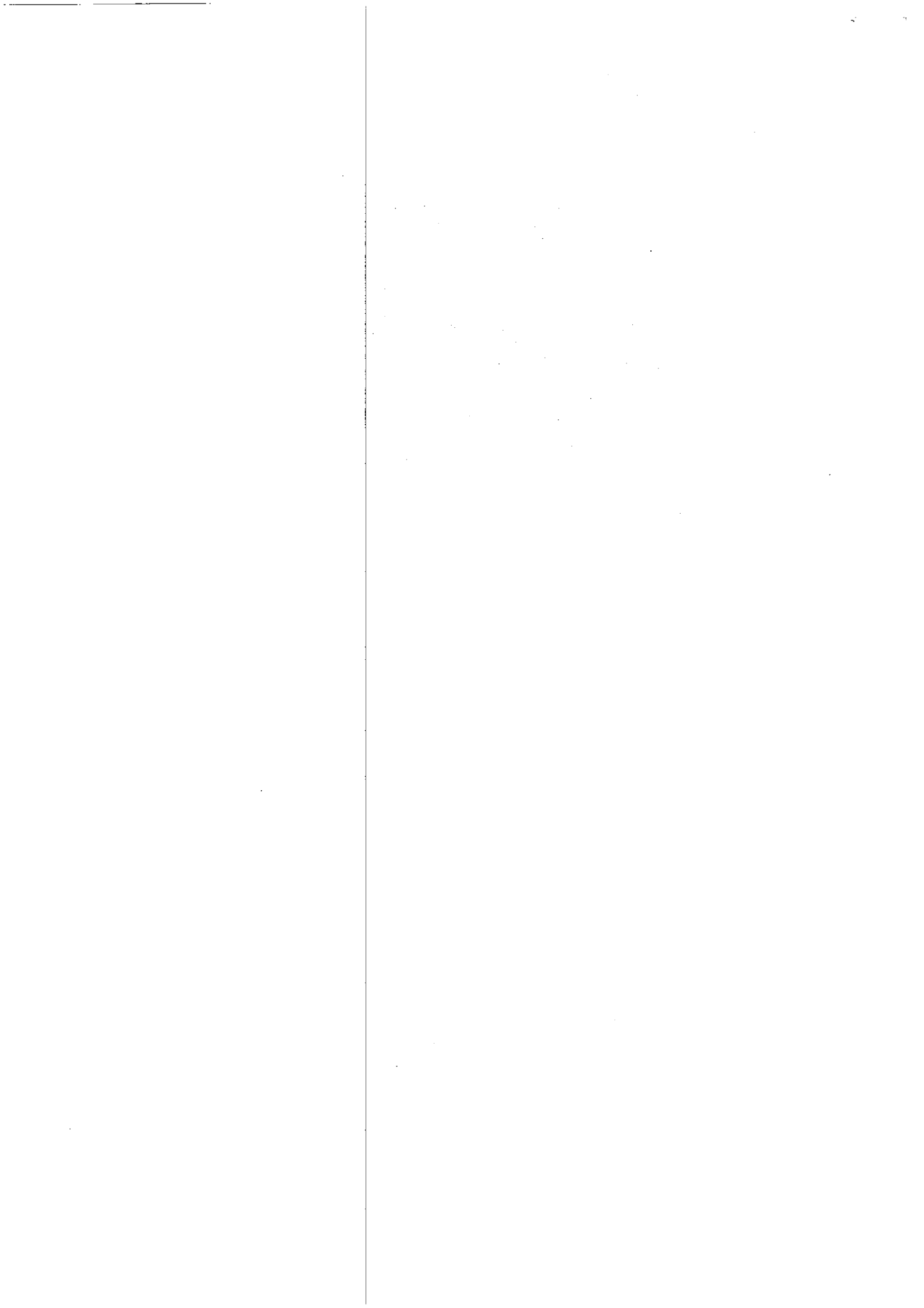

ZL 2.24

| Poř. Typ | Kód | Popis | MJ | Výměra bez ztr. | Ztratné | Výměra | Jedn.cena | Cena |
|---|-----|-----------|---|-----------------|---------|--------|-----------|--------|
| SO 03: Stav.úpravy a změna užívání skladové haly | | | | | | | | |
| 767: Konstrukce zámečnické | | | | | | | | |
| 326. | SP | 76750026R | Plech tl 10 mm ocel S 235 doplnění výztuh styčnicku cca 20 kg x 12 ks | kg | 240,0 | - | 78,90 | 18 720 |
| 327. | SP | 76750027R | Montáž výztuh styčnicků vč. nátěru | kg | 240,0 | - | 64,00 | 15 360 |
| 328. | SP | 76750028R | Kontrola a oprava nevyhovujících vrcholových svarových spojů | hod | 48,0 | - | 420,00 | 20 160 |
| 329. | SP | 76750029R | Kontrola a oprava nevyhovujících svarových spojů pásů Vierendeelových nosníků | hod | 48,0 | - | 420,00 | 20 160 |
| 330. | SP | 76750030R | Spojovací a kotev. prostředky - do M 16 jakost 8.8 | kpl | 1,0 | - | 5 980,00 | 5 930 |
| 31. | K | 998767201 | Přesun hmot procentní pro zámečnické konstrukce v objektech v do 6 m | % | 1,35 | - | 803,30 | 1 084 |
| D Vedlejší rozpočtové náklady | | | | | | | | |
| 1. | ON | 012002000 | Geodetické práce | % | 0,089 | - | - | - |
| 2. | ON | 030001000 | Zařízení staveniště | % | 0,602 | - | - | - |
| 3. | ON | 034303000 | Přechodné dopravní značení | % | 0,074 | - | - | - |
| 4. | ON | 090001000 | Ostatní VRN -dle potřeby dodavatele firmy | % | 0,16 | - | 814,14 | 131 |

ZMĚNOVÝ LIST

Rekonstrukce areálu CÚ pro Karlovarský kraj

| | | |
|---------------|---|------------------|
| reg.č.stavby: | 134V112000027 | číslo ZL: |
| smlouva: | ze dne 17. 3. 2021 | 2.25 |
| objednatel: | Česká republika – Generální ředitelství cel, IČ: 71214011 | |
| zhotovitel: | BAU-STAV a.s. | |

název ZL: **Oprava uložení krajních krokví přístavku SO 03**

předmět změny:
Oprava uložení krajních krokví přístavku SO 03 dle výkresu D.1.3.2

zdůvodnění nezbytnosti změny (požadavek OPP, technické důvody):

zdůvodnění příčin eventuálně nepředvídatelnosti změny:

zdůvodnění nemožnosti oddělení prací a samostatného zadání:

| | | | | |
|---------------------------|-----|------------------|---------------------|------------------|
| vliv na cenu díla: | ANO | rozpočet: | <i>v příloze ZL</i> | méněpráce |
| | | cena: | | NE |
| | | | <i>bez DPH</i> | Kč |
| | | | <i>21%DPH</i> | 0 Kč |
| | | | <i>celkem</i> | 0 Kč |

| | | | | |
|---------------------------|--|------------------|---------------------|---------------------|
| vliv na cenu díla: | | rozpočet: | <i>v příloze ZL</i> | vícepráce |
| | | cena: | | ANO |
| | | | <i>bez DPH</i> | 65 633,96 Kč |
| | | | <i>21%DPH</i> | 13 783,13 Kč |
| | | | <i>celkem</i> | 79 417,10 Kč |

| | | | | |
|--|--|--------------|----------------|---------------------|
| CELKOVÁ BILANCE MÉNĚPRACÍ A VÍCEPRACÍ | | cena: | <i>bez DPH</i> | 65 633,96 Kč |
| | | | <i>21%DPH</i> | 13 783,13 Kč |
| | | | <i>celkem</i> | 79 417,10 Kč |

vliv na termín dokončení:
Předpoklad prodloužení termínu o 3 dny

jiné vlivy (na změnu PD apod.):

| | |
|------------------|---------------------|
| přílohy : | počet formát |
| | |

| | | |
|---|--|----------------------|
| podpis zhotovitele: | | Datum 12.8.21 |
| vyjádření projektanta : | | Datum 16.8.21 |
| vyjádření TDS : | | Datum 16.8.21 |
| vyjádření projektového manažera: | | Datum 16.8.21 |
| vyjádření správce programu: | | Datum |

číslo ZL:

Oprava uložení krajních kroků přístavku SO 03

2.25

Vyjádření projektanta

Vyjádření TDS

Vyjádření investora

Další vyjádření

Oprava uložení krajních krokví přístavku SO 03 dle výkresu D.1.3.2

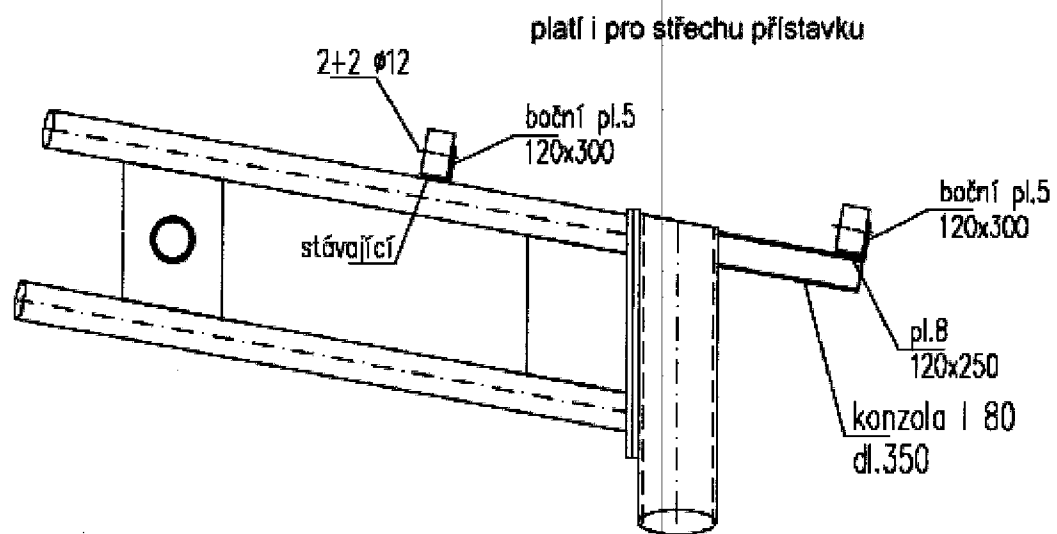

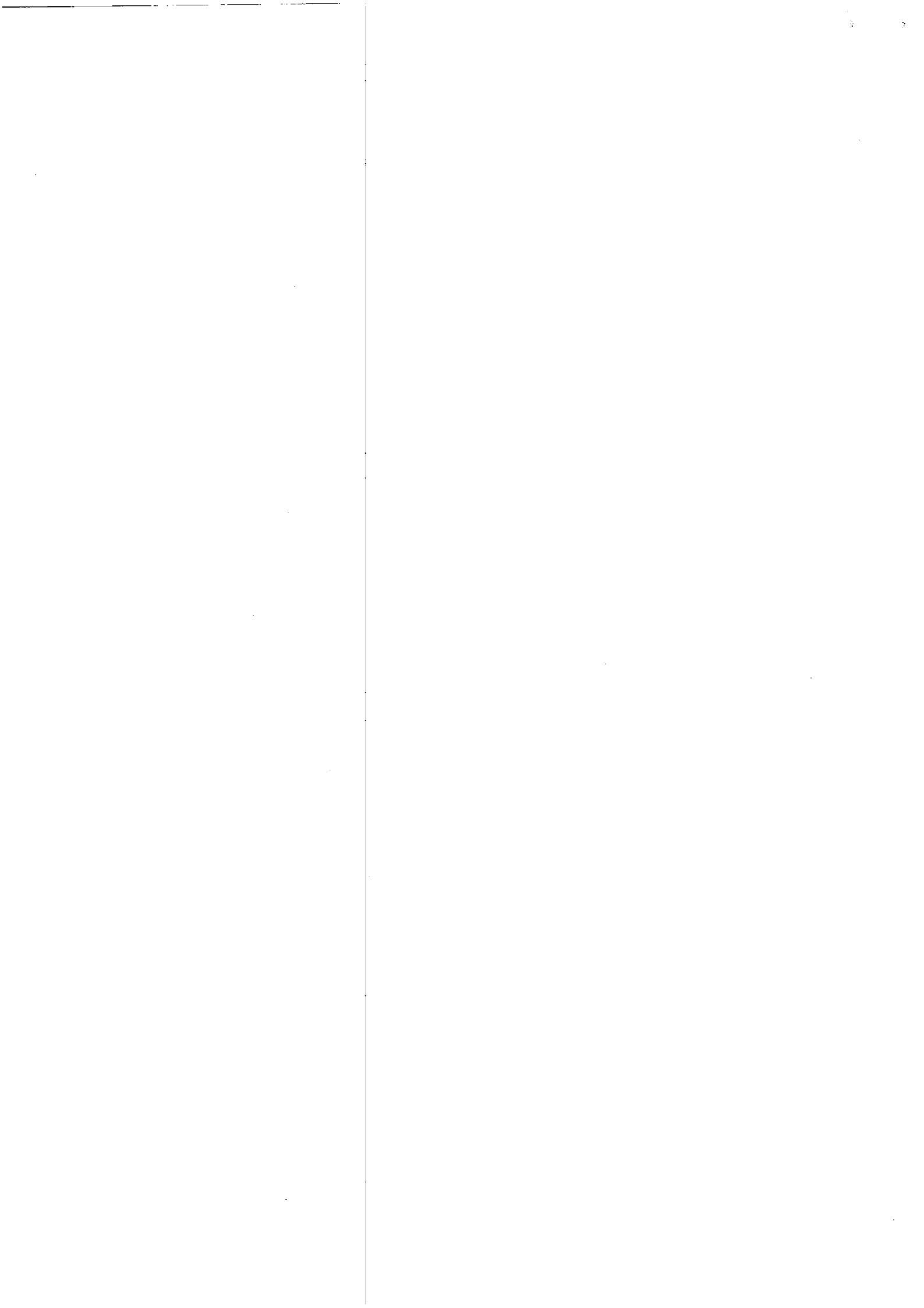

ZL 2.25

| Poř. Typ | Kód | Popis | MJ | Výměra bez ztr. | Ztratné | Výměra | Jedh.cena | Cena |
|---|-----|--|----|-----------------|---------|--------|-----------|--------|
| SO 03: Stav.úpravy a změna užívání skladové haly | | | | | | | | |
| 767: Konstrukce zámečnické | | | | | | | | |
| 331. | SP | 76750031R D+M konstrukce pro uložení krokvi vytvořena z 180 a plechů vč. náτέρů 76+305+68 | kg | 449,0 | - | 449,0 | 144,00 | 65 529 |
| 31. | K | 998767201 Přesun hmot procentní pro zámečnické konstrukce v objektech v do 6 m | % | 1,35 | | 1,35 | 646,56 | 873 |
| D Vedlejší rozpočtové náklady | | | | | | | | |
| 1. | ON | 012002000 Geodetické práce | % | 0,089 | | 0,089 | | - |
| 2. | ON | 030001000 Zařízení staveniště | % | 0,602 | | 0,602 | | - |
| 3. | ON | 034303000 Přechodné dopravní značení | % | 0,074 | | 0,074 | | - |
| 4. | ON | 090001000 Ostatní VRN -dle potřeby dodavatele firmy | % | 0,16 | | 0,16 | 655,29 | 105 |

ZMĚNOVÝ LIST

Rekonstrukce areálu CU pro Karlovarský kraj

reg.č.stavby: 134V112000027
 smlouva: ze dne 17. 3. 2021
 objednatel: Česká republika – Generální ředitelství cel, IČ: 71214011
 zhotovitel: BAU-STAV a.s.

číslo ZL:

2.26

název ZL: **Oprava pat sloupů v ose D SO 03**

předmět změny:

Oprava kotvení sloupů c osách D na hale SO 03

zdůvodnění nezbytnosti změny (požadavek OPP, technické důvody):

Špatný technický stav a stávajícího kotvení a špatné technické provedení původního kotvení

zdůvodnění příčin eventuálně nepředvídatelnosti změny:

zdůvodnění nemožnosti oddělení prací a samostatného zadání:

| | | | | | |
|--------------------|-----|-----------|--------------|------|-----------------|
| vliv na cenu díla: | ANO | rozpočet: | v příloze ZL | | méněpráce NE |
| | | cena: | bez DPH | Kč | |
| | | | 21%DPH | 0 Kč | |
| | | | celkem | 0 Kč | |

| | | | | | |
|--------------------|--|-----------|--------------|---------------|------------------|
| vliv na cenu díla: | | rozpočet: | v příloze ZL | | vícepráce ANO |
| | | cena: | bez DPH | 142 250,84 Kč | |
| | | | 21%DPH | 29 872,68 Kč | |
| | | | celkem | 172 123,52 Kč | |

| | | | | |
|--|-------|---------|------------|----|
| CELKOVÁ BILANCE MÉNĚPRACÍ A VÍCEPRACÍ | cena: | bez DPH | 142 250,84 | Kč |
| | | 21%DPH | 29 872,68 | Kč |
| | | celkem | 172 123,52 | Kč |

vliv na termín dokončení:

Předpoklad prodloužení termínu o 10 dní

jiné vlivy (na změnu PD apod.):

přílohy :

počet formát

podpis zhotovitele:

vyjádření projektanta :

vyjádření TDS :

vyjádření projektového manažera:

vyjádření správce programu:

Datum 12.8.21

Datum 30.8.21

Datum 30.8.21

Datum 30.8.21

Datum

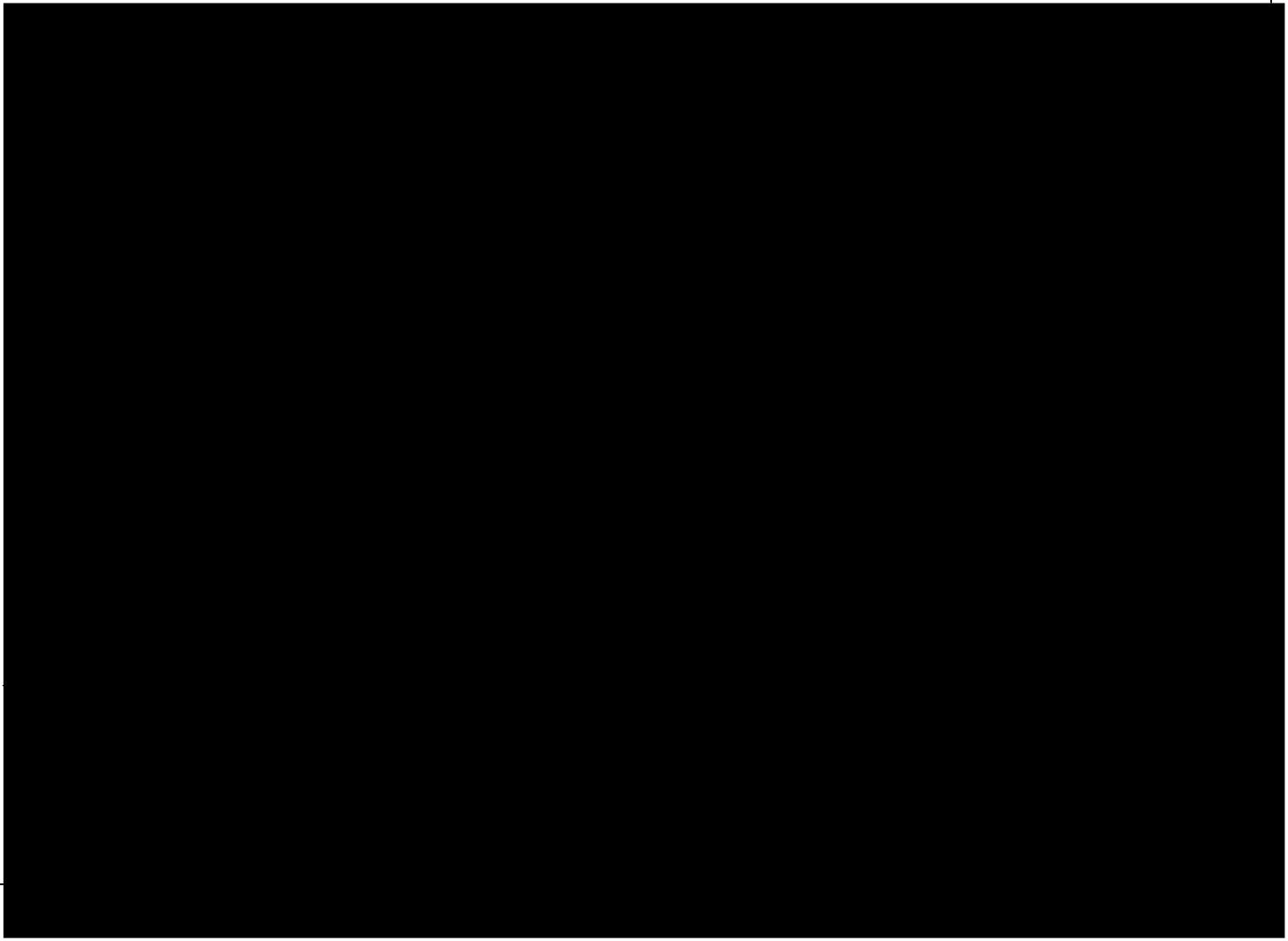

1/2

| Poř. Typ | Kód | Popis | MJ | Výměra bez ztr. | Ztrátové | Výměra | Jedn.cena | Cena | Jedn.hmotn. | Hmotnost | Jedn. Sut' | Sut' |
|---|-----|-----------|---|-----------------|----------|--------|-----------|-----------|-------------|----------|------------|---------|
| SO 03: Stav.úpravy a změna užívání skladové haly | | | | | | | | | | | | |
| 002: Základy | | | | | | | | | | | | |
| 5. | SP | 274351121 | Zřízení bednění základových pasů rovného | m2 | 4,992 | - | 4,992 | 305,00 | 1 523 | 0,00269 | 0,0 | 0 |
| | | | 12*0,7*0,16+0,6*0,16 | | 4,992 | | | | | | | |
| 6. | SP | 274351122 | Odstranění bednění základových pasů rovného. | m2 | 4,992 | - | 4,992 | 60,00 | 300 | | | |
| 303. | SP | 2743001 | Ruční odsátní stávajících základových stěn | m2 | 5,04 | - | 5,04 | 42,00 | 2 127 | | | |
| | | | 12*0,6*0,7 | | 5,04 | | | | | | | |
| 305. | SP | 985113111 | Pemřování povrchu betonu stěn | m2 | 5,04 | - | 5,04 | 314,00 | 1 583 | | | 0,06000 |
| | | | 12*0,6*0,7 | | 5,04 | | | | | | | |
| 306. | SP | 985113191 | Příplatek k pemřování za práci ve stísněném prostoru | m2 | 5,04 | - | 5,04 | 139,00 | 701 | | | |
| 307. | SP | 985113192 | Příplatek k pemřování za plochu do 10 m2 jednotlivě | m2 | 5,04 | - | 5,04 | 27,70 | 140 | | | |
| 308. | SP | 9850001 | Adhezní mřístev - sanační malta, ochrana proti korozi výtuzbě | m2 | 5,04 | - | 5,04 | 123,00 | 872 | 0,00200 | 0,0 | |
| | | | 12*0,6*0,7 | | 5,04 | | | | | | | |
| 309. | SP | 9850001 | Odstranění stávajících nevyhovujících podkladních želez pod ocel patkami | kol | 12,0 | - | 12,0 | 1 285,00 | 15 180 | | | |
| | | | | | 12,0 | | | | | | | |
| 003: Svislé konstrukce | | | | | | | | | | | | |
| 26. | SP | 342244221 | Příčka z cihel broušených na tenkovrstvou maltu tloušťky 140 mm | m2 | 8,64 | - | 8,64 | 759,00 | 6 558 | 0,10445 | 0,9 | - |
| | | | 12*0,9*0,6+6*0,6*0,6 | | 8,64 | | | | | | | |
| 008: Úpravy povrchu | | | | | | | | | | | | |
| 4. | SP | 622131121 | Penetrační nátěr vnějších stěn nanášený ručně | m2 | 8,64 | - | 8,64 | 47,00 | 406 | 0,00026 | 0,0 | - |
| | | | 12*0,9*0,6+6*0,6*0,6 | | 8,64 | | | | | | | |
| 5. | SP | 612142001 | Polazeání vnitřních stěn sklovláknitým pletivem vtláčeným do tenkovrstvé hmoty | m2 | 8,64 | - | 8,64 | 200,00 | 1 728 | 0,00438 | 0,0 | - |
| | | | 12*0,9*0,6+6*0,6*0,6 | | 8,64 | | | | | | | |
| 6. | SP | 612311131 | Polazeání vnitřních stěn vápenným štukem tloušťky do 3 mm | m2 | 8,64 | - | 8,64 | 128,00 | 1 106 | 0,00300 | 0,0 | - |
| | | | 12*0,9*0,6+6*0,6*0,6 | | 8,64 | | | | | | | |
| 29 | K | 631311134 | Mazanina tl do 240 mm z betonu prostého bez zvýšených nároků na prostředí tř. C 16/20 vč dilatace | m3 | 0,806 | - | 0,806 | 3 380,00 | 2 726 | 2,45329 | 2,0 | - |
| | | | 12*0,6*0,7*0,16 | | 0,806 | | | | | | | |
| 42. | SP | 631319175 | Příplatek k mazanině tl do 240 mm za stržení povrchu spodní vrstvy před vložení výtuzbě | m3 | 0,806 | - | 0,806 | 72,00 | 58 | | - | - |
| | | | 12*0,6*0,7*0,16 | | 0,806 | | | | | | | |
| 306. | SP | 631361621 | Výtuzbě mazanin betonářskou ocelí 10 505 dle PD; 25 kg | t | 0,026 | - | 0,026 | 51 500,00 | 1 417 | 1,04161 | 0,0 | - |
| | | | | | 0,026 | | | | | | | |
| 091: Bourání konstrukcí - demolice | | | | | | | | | | | | |
| 18. | SP | 962032432 | Bourání zdiva cihelných z dutých nebo plných cihel pálených i nepálených na MV nebo MVC přes 1 m3 | m3 | 1,361 | - | 1,361 | 567,00 | 799 | | | 1,17000 |
| | | | 12*0,9*0,6*0,15+6*0,6*0,6*0,18 | | 1,361 | | | | | | | |
| 211. | SP | 965042231 | Bourání podkladů pod dlažby nebo mazanin betonových nebo z lišého asfaltu tl přes 100 mm pl do 4 m2 | m3 | 0,806 | - | 0,806 | 2 959,00 | 2 387 | | | 2,20000 |
| | | | 12*0,6*0,7*0,16 | | 0,806 | | | | | | | |
| 39. | SP | 997013152 | Vnitrostavební doprava sutí a vybouraných hmot pro budovy v do 9 m s omezením mechanizace | t | 3,669 | - | 3,669 | 598,00 | 2 194 | | | |
| 40. | SP | 997013501 | Odvoz sutí a vybouraných hmot na skládku nebo meziskládku do 1 km se složením | t | 3,669 | - | 3,669 | 234,00 | 856 | | | |
| 41. | SP | 997013509 | Příplatek k odvozu sutí a vybouraných hmot na skládku ZKD 1 km přes 1 km | t | 88,047 | - | 88,047 | 10,00 | 880 | | | |
| 42. | SP | 997013831 | Poplatek za uložení na skládce (skládkovné) stavebního odpadu směsného kód odpadu 170 904 | t | 3,669 | - | 3,669 | 850,00 | 3 118 | | | |
| 099: Přesun hmot HSV | | | | | | | | | | | | |
| | | | | | | | | | | | 501 | - |

| | | | | | | | | | | | |
|------|----|-----------|---|----|---------|---|---------|----------|--------|---|---|
| 1. | SP | 998014111 | Přesun hmot pro budovy jednopodlažní z betonových dílců se zděným pláštěm | t | 2,997 | - | 2,997 | 167,00 | 501 | | |
| 312. | SP | 76750004R | 767: Konstrukce zámečnické Montáž dočasného podepření sloupu | kg | 1 560,0 | - | 1 560,0 | 30,00 | 60 840 | - | - |
| | | | postupná oprava 16 ks sloupů, 12x130 | | 1 560,0 | | | | | | |
| 313. | SP | 76750005R | Demontáž dočasného podepření sloupu | kg | 1 560,0 | - | 1 560,0 | 2,00 | 32 760 | | - |
| 31. | K | 998767201 | Přesun hmot procentní pro zámečnické konstrukce v objektech v do 6 m | % | 1,35 | | 1,35 | 936,00 | 1 264 | | |
| | | | D Vedlejší rozpočtové náklady | | | | | | 228 | | |
| 1. | ON | 012002000 | Geodetické práce | % | 0,089 | | 0,089 | | - | | |
| 2. | ON | 030001000 | Zařízení staveniště | % | 0,602 | | 0,602 | | - | | |
| 3. | ON | 034309000 | Přechodné dopravní značení | % | 0,074 | | 0,074 | | - | | |
| 4. | ON | 090001000 | Ostatní VRN -dle potřeby dodavatelské firmy | % | 0,16 | | 0,16 | 1 420,23 | 228 | | |

ZMĚNOVÝ LIST

Rekonstrukce areálu CU pro Karlovarský kraj

reg.č.stavby: 134V112000027

smlouva: ze dne 17. 3. 2021

objednatel: Česká republika – Generální ředitelství cel, IČ: 71214011

zhotovitel: BAU-STAV a.s.

číslo ZL:

2.27

název ZL:

Omítka vnitřních stěn přístavku SO 03

předmět změny:

osekání omítek v plném rozsahu na vnitřních stěnách přístavku a nové omítky

zdůvodnění nezbytnosti změny (požadavek OPP, technické důvody):

Stávající omítka v nevyhovujícím stavu.

zdůvodnění příčin eventuálně nepředvídatelnosti změny:

zdůvodnění nemožnosti oddělení prací a samostatného zadání:

vliv na cenu díla:

ANO

rozpočet:

v příloze ZL

méněpráce
NE

cena:

| | | |
|---------|---|----|
| bez DPH | 0 | Kč |
| 21%DPH | 0 | Kč |
| celkem | 0 | Kč |

vliv na cenu díla:

rozpočet:

v příloze ZL

vícepráce
ANO

cena:

| | | |
|---------|------------|----|
| bez DPH | 127 919,99 | Kč |
| 21%DPH | 26 863,20 | Kč |
| celkem | 154 783,19 | Kč |

CELKOVÁ BILANCE MÉNĚPRACÍ A VÍCEPRACÍ

cena:

| | | |
|---------|------------|----|
| bez DPH | 127 919,99 | Kč |
| 21%DPH | 26 863,20 | Kč |
| celkem | 154 783,19 | Kč |

vliv na termín dokončení:

Předpoklad prodloužení termínu o 5 dní

jiné vlivy (na změnu PD apod.):

přílohy :

počet formát

podpis zhotovitele:

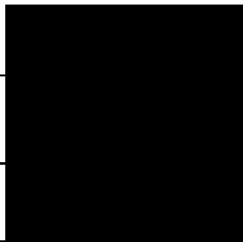

Datum 10.8.21

vyjádření projektanta :

Datum 30.8.21

vyjádření TDS :

Datum 30.8.21

vyjádření projektového manažera:

Datum 30.8.21

vyjádření správce programu:

Datum

Omitky přístavku SO 03

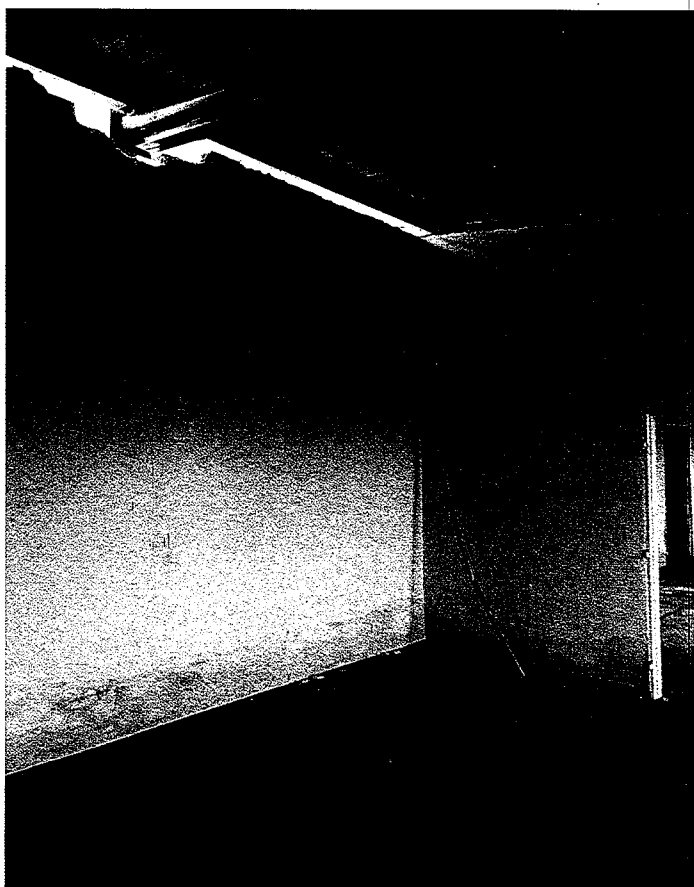
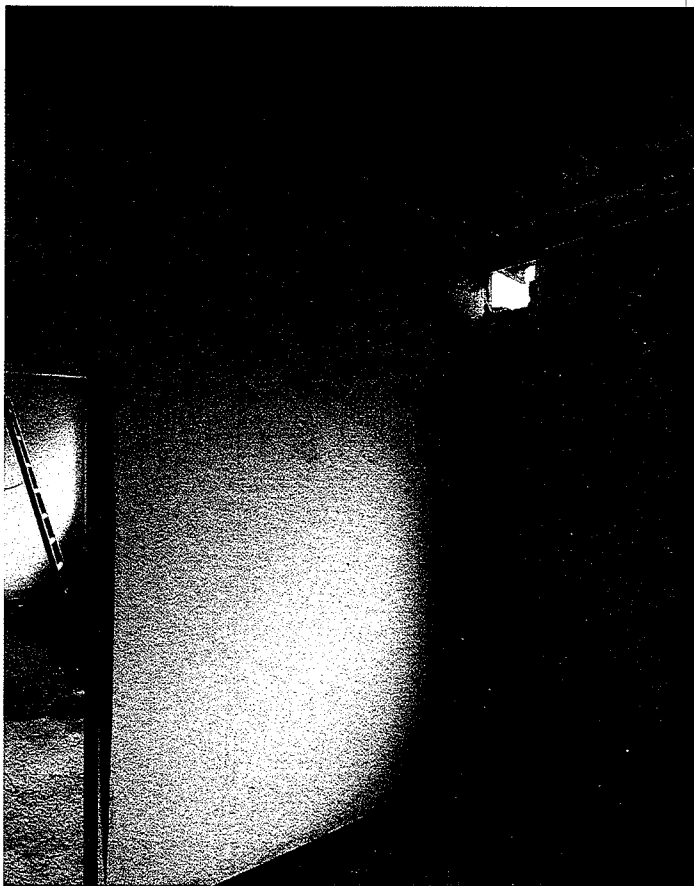

ZL 2.27

| Poř. Typ | Kód | Pojis | MJ | Výměra bez ztr. | Ztratné | Výměra | Jedn.cena | Cena | Jedn. hmotn. | Hmotnost |
|---|-----|-----------|--|-----------------|---------|--------|-----------|----------|--------------|----------|
| <p>SO 03: Stav.úpravy a změna užívání skladové haly 006: Úpravy povrchu</p> | | | | | | | | | | |
| 4. | SP | 622131121 | penetrační nátěr vnějších stěn nanášený ručně | m2 | 280,645 | - | 280,645 | 47,00 | 127 920 | 2,6 |
| <p>přístavek vnitřní stěny přístavku východní strana: 3,26*(3,38+8,02+2,92+3,665+8,14+6,18+3,41+3,125) příčné stěny: (3,26+2,3)/2*4,68*8-2*8*0,8*2,0 západní strana: 2,3*(3,38+8,02+2,92+3,665+8,14+6,18+3,41+3,125)-11*1,09*1,15</p> | | | | | | | | | | |
| 5. | SP | 612142001 | potázení vnitřních stěn sklovláknitým pletem vtaženým do tenkovrstvé hmoty | m2 | 280,645 | - | 280,645 | 200,00 | 127 286 | 2,6 |
| <p>přístavek vnitřní stěny přístavku východní strana: 3,26*(3,38+8,02+2,92+3,665+8,14+6,18+3,41+3,125) příčné stěny: (3,26+2,3)/2*4,68*8-2*8*0,8*2,0 západní strana: 2,3*(3,38+8,02+2,92+3,665+8,14+6,18+3,41+3,125)-11*1,09*1,15</p> | | | | | | | | | | |
| 6. | SP | 612311131 | potázení vnitřních stěn vápenným štukem tloušťky do 3 mm | m2 | 280,645 | - | 280,645 | 128,00 | 56 129 | 0,00438 |
| <p>přístavek vnitřní stěny přístavku východní strana: 3,26*(3,38+8,02+2,92+3,665+8,14+6,18+3,41+3,125) příčné stěny: (3,26+2,3)/2*4,68*8-2*8*0,8*2,0 západní strana: 2,3*(3,38+8,02+2,92+3,665+8,14+6,18+3,41+3,125)-11*1,09*1,15</p> | | | | | | | | | | |
| 501. | SP | 6121001 | kotvení sítky talířovými hmoždinkami | m2 | 142,678 | - | 142,678 | 154,50 | 22 044 | 0,00300 |
| <p>přístavek - nad 2 m výšky, 4ks/ m2 východní strana: 1,76*(3,38+8,02+2,92+3,665+8,14+6,18+3,41+3,125) příčné stěny: (1,76+0,8)/2*4,68*8 západní strana: 0,8*(3,38+8,02+2,92+3,665+8,14+6,18+3,41+3,125)-11*1,09*0,39</p> | | | | | | | | | | |
| <p>099: Přesun hmot HSV</p> | | | | | | | | | | |
| 1. | SP | 998014111 | Přesun hmot pro budovy jednopodlažní z betonových dílců se zděným pláštěm | t | 2,572 | - | 2,572 | 167,00 | 430 | - |
| <p>D Vedlejší rozpočtové náklady</p> | | | | | | | | | | |
| 1. | ON | 012002000 | Geodetické práce | % | 0,089 | - | 0,089 | - | 205 | - |
| 2. | ON | 030001000 | Zařízení staveniště | % | 0,602 | - | 0,602 | - | - | - |
| 3. | ON | 034303000 | Přechodné dopravní značení | % | 0,074 | - | 0,074 | - | - | - |
| 4. | ON | 090001000 | Ostatní VRN -dle potřeby dodavatelské firmy | % | 0,16 | - | 0,16 | 1 277,15 | 205 | - |

ZMĚNOVÝ LIST

Rekonstrukce areálu CU pro Karlovarský kraj

| | | |
|---------------|---|------------------|
| reg.č.stavby: | 134V112000027 | číslo ZL: |
| smlouva: | ze dne 17. 3. 2021 | 2.32 |
| objednatel: | Česká republika – Generální ředitelství cel, IČ: 71214011 | |
| zhotovitel: | BAU-STAV a.s. | |

název ZL: Základové pasy mezi patkami v ose A na SO 03

předmět změny:
Vybourání torz základových pasů mezi patkami mezi patkami sloupů v ose A

zdůvodnění nezbytnosti změny (požadavek OPP, technické důvody):

zdůvodnění příčin eventuálně nepředvídatelnosti změny:

zdůvodnění nemožnosti oddělení prací a samostatného zadání:

| | | | | |
|---------------------------|-----|------------------|--------------|------------------------|
| vliv na cenu díla: | ANO | rozpočet: | v příloze ZL | méněpráce NE |
| | | cena: | bez DPH | Kč |
| | | | 21%DPH | 0 Kč |
| | | | celkem | 0 Kč |

| | | | | |
|---------------------------|--|------------------|--------------|-------------------------|
| vliv na cenu díla: | | rozpočet: | v příloze ZL | vícepráce ANO |
| | | cena: | bez DPH | 55 224,03 Kč |
| | | | 21%DPH | 11 597,05 Kč |
| | | | celkem | 66 821,08 Kč |

| | | | | |
|--|--|--------------|---------|--------------|
| CELKOVÁ BILANCE MÉNĚPRACÍ A VÍCEPRACÍ | | cena: | bez DPH | 55 224,03 Kč |
| | | | 21%DPH | 11 597,05 Kč |
| | | | celkem | 66 821,08 Kč |

vliv na termín dokončení:
 Předpoklad prodloužení termínu o 10 dní

jiné vlivy (na změnu PD apod.):

| | |
|------------------|--------------|
| přílohy : | počet formát |
| | |

| | | | |
|---|--|--------------|-----------|
| podpis zhotovitele: | | Datum | 17. 8. 21 |
| vyjádření projektanta : | | Datum | 30. 8. 21 |
| vyjádření TDS : | | Datum | 30. 8. 21 |
| vyjádření projektového manažera: | | Datum | 30. 8. 21 |
| vyjádření správce programu: | | Datum | |

Vyjádření projektanta

Vyjádření TDS

Vyjádření investora

Další vyjádření

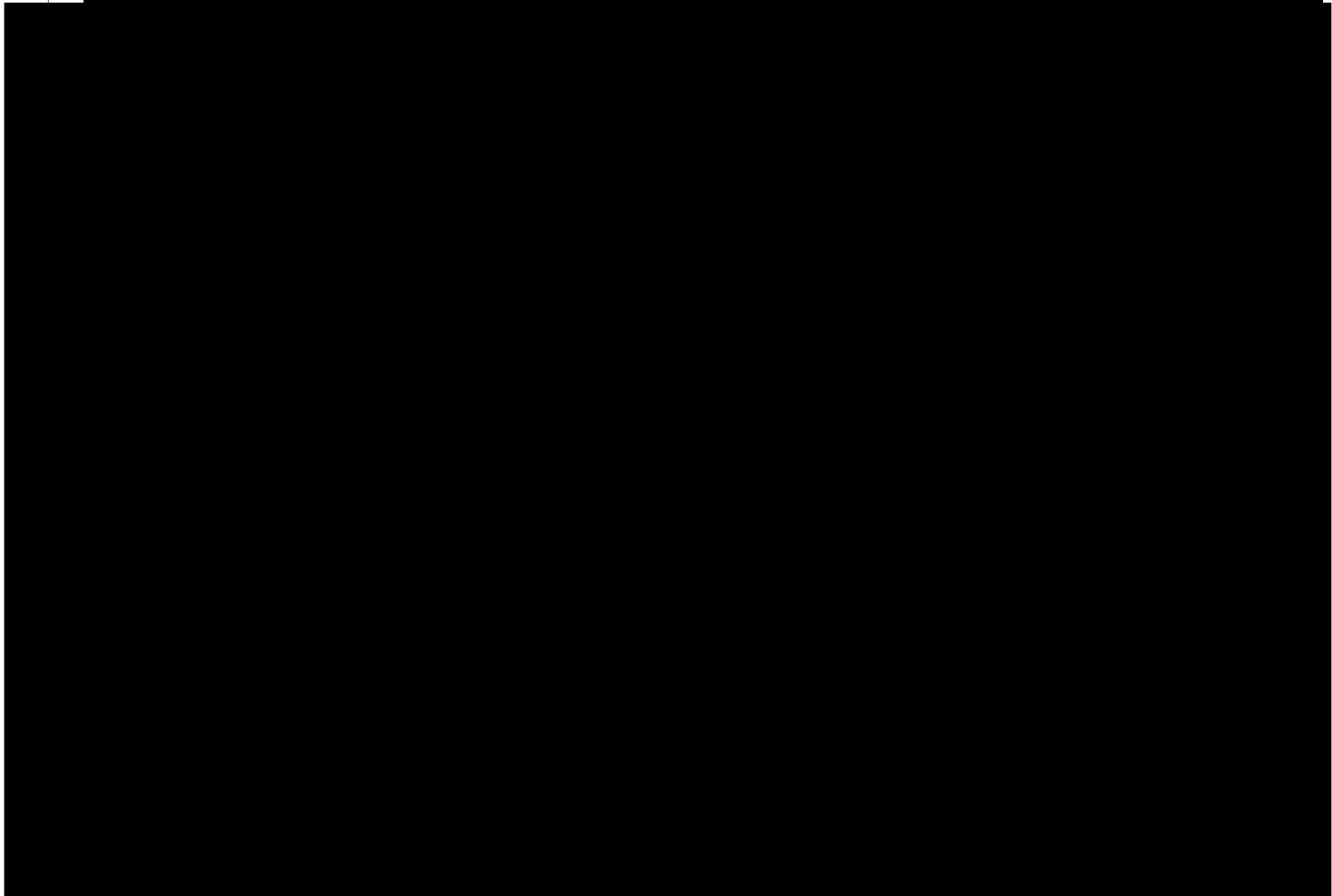
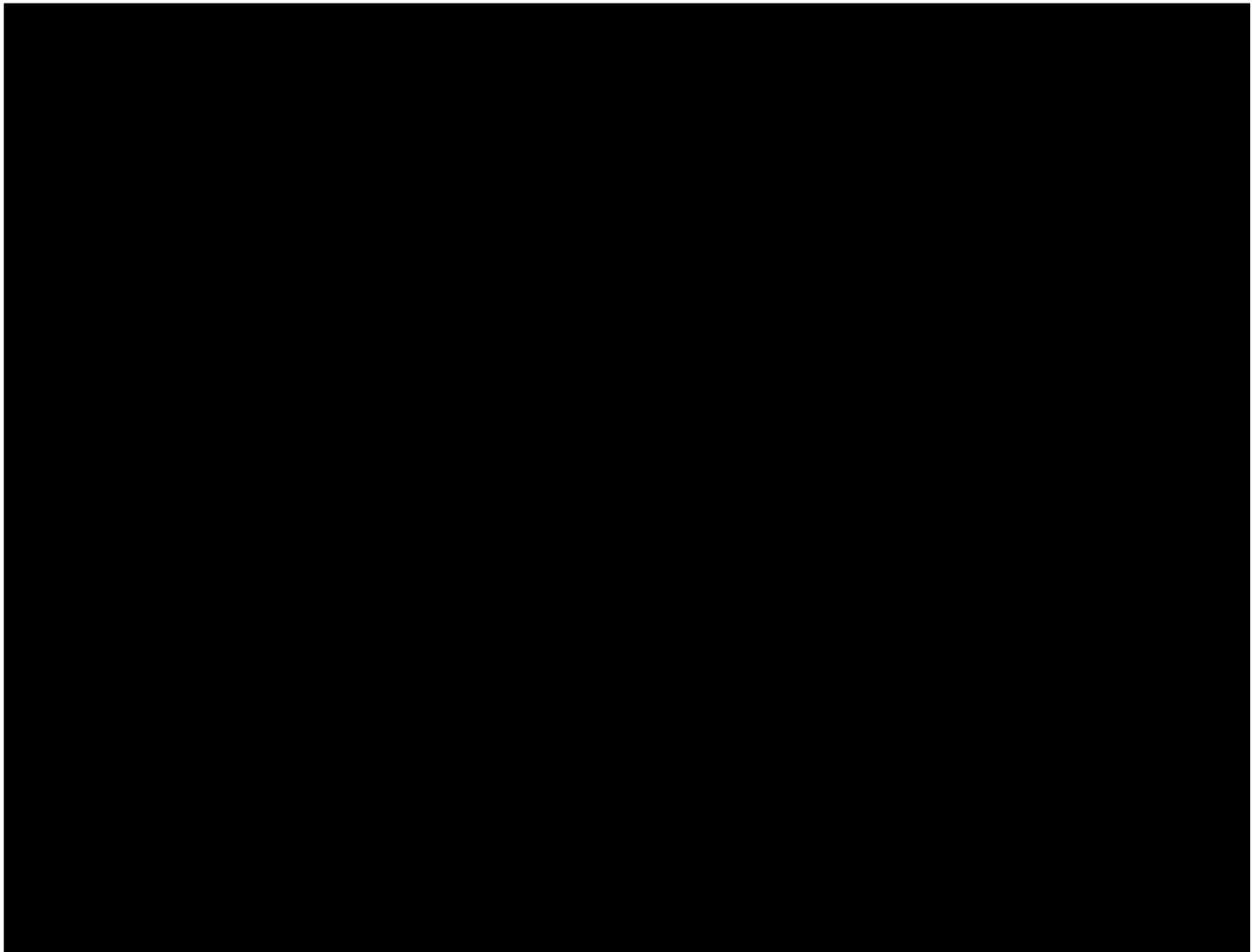

Stav při opravě patek sloupů v ose A na objektu SO 03

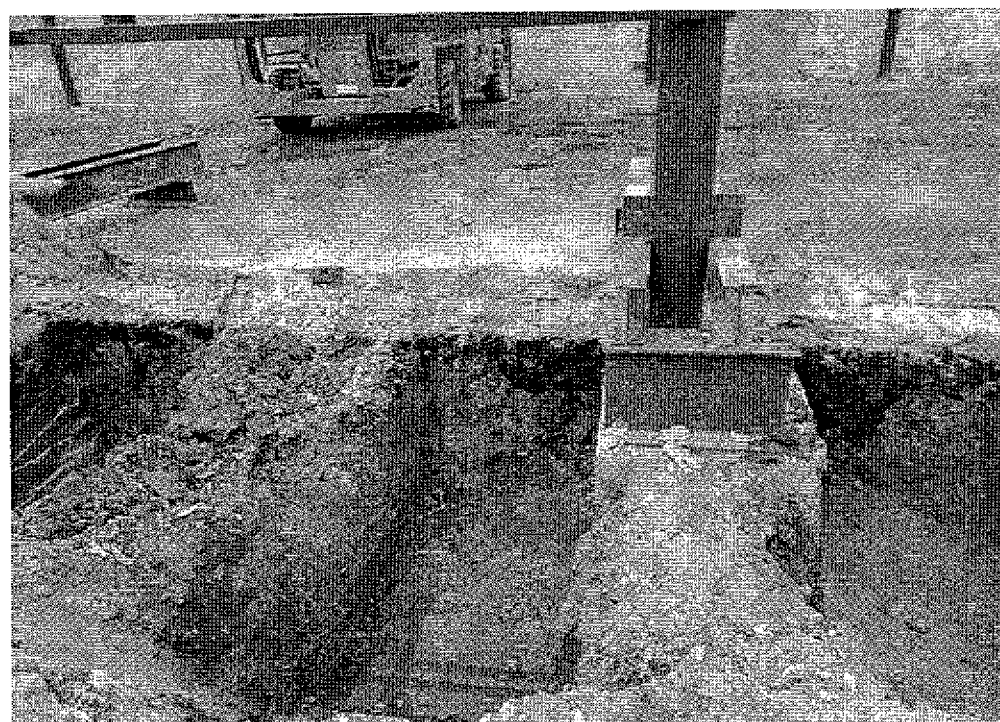

ZMĚNOVÝ LIST

Rekonstrukce areálu CU pro Karlovarský kraj

| | | |
|---------------|---|-------------------------------------|
| reg.č.stavby: | 134V112000027 | číslo ZL: 2.35 |
| smlouva: | ze dne 17. 3. 2021 | |
| objednatel: | Česká republika – Generální ředitelství cel, IČ: 71214011 | |
| zhotovitel: | BAU-STAV a.s. | |

název ZL: *Stabilizace stěny přístavku SO 02*

předmět změny:

Stabilizace stěny přístavku SO 02 dle výkresu D.1.2.2-24

zdůvodnění nezbytnosti změny (požadavek OPP, technické důvody):

zdůvodnění příčin eventuálně nepředvídatelnosti změny:

zdůvodnění nemožnosti oddělení prací a samostatného zadání:

| | | | | |
|---------------------------|------------|------------------|---------------------|------------------------|
| vliv na cenu díla: | <i>ANO</i> | rozpočet: | <i>v příloze ZL</i> | méněpráce NE |
| | | cena: | <i>bez DPH</i> | Kč |
| | | | <i>21%DPH</i> | 0 Kč |
| | | | <i>celkem</i> | 0 Kč |

| | | | | |
|---------------------------|--|------------------|---------------------|-------------------------|
| vliv na cenu díla: | | rozpočet: | <i>v příloze ZL</i> | vícepráce ANO |
| | | cena: | <i>bez DPH</i> | Kč |
| | | | <i>21%DPH</i> | Kč |
| | | | <i>celkem</i> | Kč |

| | | | | |
|--|--|--------------|----------------|----|
| CELKOVÁ BILANCE MÉNĚPRACÍ A VÍCEPRACÍ | | cena: | <i>bez DPH</i> | Kč |
| | | | <i>21%DPH</i> | Kč |
| | | | <i>celkem</i> | Kč |

vliv na termín dokončení:
Předpoklad prodloužení termínu o ? dní

jiné vlivy (na změnu PD apod.):

přílohy : počet formát

| | | | |
|---|--|--|----------------------|
| podpis zhotovitele: | | | Datum 11.7.21 |
| vyjádření projektanta : | | | Datum |
| vyjádření TDS : | | | Datum 13.9.21 |
| vyjádření projektového manažera: | | | Datum 13.9.21 |
| vyjádření správce programu: | | | Datum |

Vyjádření projektanta

Vyjádření TDS

Vyjádření investora

Další vyjádření

Stabilizace stěny přístavku SO 02 dle výkresu D.1.2.2-24

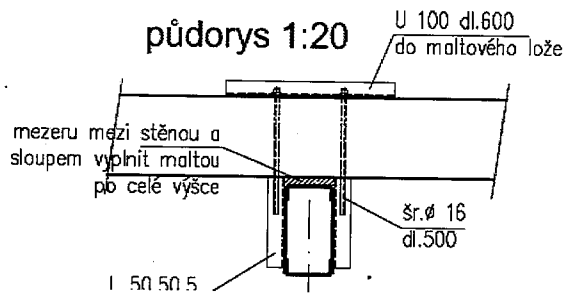
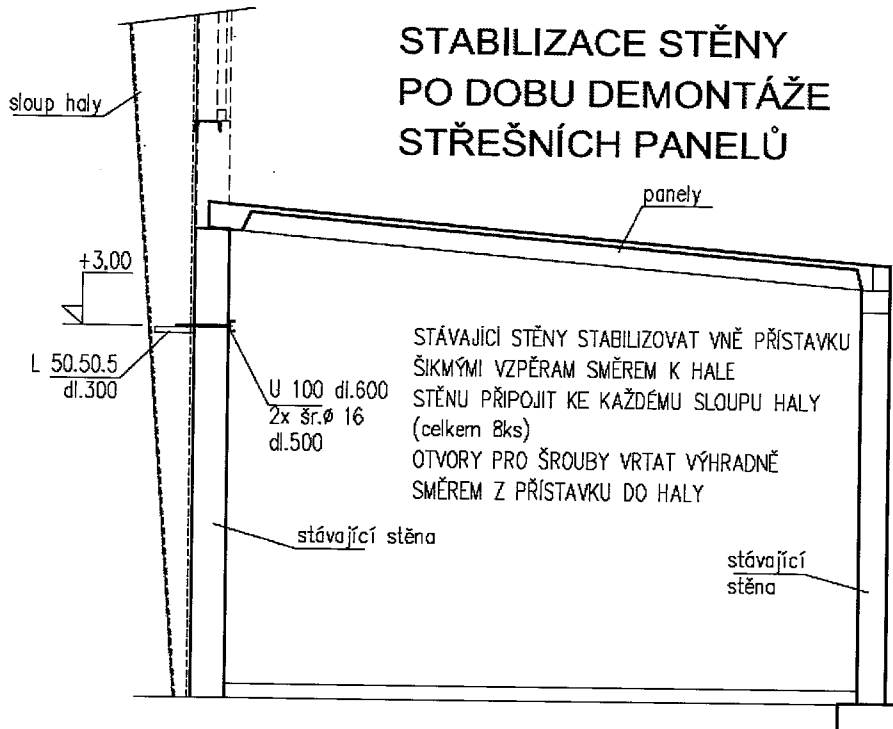

VÝPIS OCELI

| | | | |
|--------------------|---------|--------|-------|
| U 100 | dl.600, | 8 ks, | 52 kg |
| L 50.50.5 | dl.300, | 16 ks, | 19 kg |
| šr. ø 16 | dl.500, | 16 ks, | 13 kg |
| ocel S235 celkem : | | | 84 kg |

ZL 2.35 Stabilizace stěny přístavku SO 02

| Poř. Typ | Kód | Popis | MJ | Výměra bez ztr. | Ztratné | Výměra | Jedn.cena | Cena |
|---|-----|-----------|---|-----------------|---------|--------|-----------|-------|
| SO 03: Stav.úpravy a změna užívání skladové haly | | | | | | | | |
| 767: Konstrukce zámečnické | | | | | | | | |
| 17. | SP | 93890116R | Maltové lože mezi ocelovou výstuhou a zed' | kpl | 8,0 | 8,0 | 193,00 | 1 584 |
| 14. | SP | 94910111 | Lešení pomocné pro objekty pozemních staveb s lešeňovou podlahou v do 1,9 m zatížení do 150 kg/m2 | m2 | 32,0 | 32,0 | 92,50 | 2 960 |
| 767: Konstrukce zámečnické | | | | | | | | |
| 1. | SP | 998014111 | Přesun hmot pro budovy jednopodlažní z betonových dílců se zděným pláštěm | t | 0,02 | 0,02 | 167,00 | 3 |
| 20 650 | | | | | | | | |
| 4 544 | | | | | | | | |

| | | | | | | | | |
|--------------------------------------|----|-----------|---|-----|-------|-------|----------|--------|
| 767: Konstrukce zámečnické | | | | | | | | |
| 332. | SP | 76750032R | D+V+M konstrukce pro stažení stěny k ocelovým sloupům haly vč. zákl. náteru | kpl | 8,0 | 8,0 | 1 932,00 | 15 856 |
| 31. | K | 998767201 | Přesun hmot procentní pro zámečnické konstrukce v objektech v do 6 m | % | 1,35 | 1,35 | 158,56 | 214 |
| D Vedlejší rozpočtové náklady | | | | | | | | |
| 1. | ON | 012002000 | Geodetické práce | % | 0,089 | 0,089 | | - |
| 2. | ON | 030001000 | Zařízení staveniště | % | 0,602 | 0,602 | | - |
| 3. | ON | 034303000 | Přechodné dopravní značení | % | 0,074 | 0,074 | | - |
| 4. | ON | 090001000 | Ostatní VRN -dle potřeby dodavatelské firmy | % | 0,16 | 0,16 | 206,17 | 33 |
| 16 070 | | | | | | | | |