

**Dodatek č. 4**

ke Smlouvě o umístění zařízení číslo 2010-510256 ze dne 30. září 2010 (dále jen „Smlouva“).

Číslo zákazníka:

**Smluvní strany:****Pronajímatel**

České Radiokomunikace a.s., Skokanská 2117/1, Břevnov, 169 00 Praha 6; IČO: 24738875, DIČ: CZ24738875, akciová společnost zapsána v obchodním rejstříku vedeném Městským soudem v Praze, oddíl B, vložka 16505, Bankovní spojení: Komerční banka a.s., pobočka Praha – Východ, č. ú.: 69903021/0100
Oprávněný zástupce:

NájemceObchodní firma nebo název právnické osoby / Příjmení: **ČESKÁ REPUBLIKA – Krajské ředitelství policie Moravskoslezského kraje**

Organizační složka státu

IČO / datum narození: 75151502

DIČ: CZ75151502

Sídlo/ místo podnikání/ bydliště:

Ulice, čp 30. dubna 1682/24

Město: Ostrava – Moravská Ostrava

PSČ: 702 00

Kraj: Moravskoslezský

Doručovací adresa (pokud se liší od adresy nájemce):

Bankovní spojení: ČNB

Číslo účtu / kód banky:

28933881 / 0710

Způsob platby: Bankovním převodem Složenkou**Oprávněný zástupce nájemce:**

Jméno, příjmení: Ing. Tomáš Rychtar, náměstek ředitele krajského ředitelství policie Moravskoslezského kraje pro ekonomiku

Adresa bydliště (pokud se liší od adresy nájemce):

Po vzájemné dohodě obou smluvních stran se tímto dodatkem upravuje Smlouva a její přílohy takto:

1. Předmětem tohoto dodatku č. 4 Smlouvy je zejména ukončení umístění zařízení Nájemce v lokalitě **RO Javorový vrch** (kód objektu 5220JAVR) ke dni 30. 11. 2021 a snížení rozsahu poskytovaných služeb umístění zařízení Nájemce ve stávající lokalitě **TVP Budišov nad Budišovkou** (kód objektu 5220BNB).

2. Ve Smlouvě, ve znění pozdějších dodatků a příloh, se ke dni 30. 11. 2021 ruší veškerá příslušná ustanovení týkající se umístění zařízení Nájemce v lokalitě RO Javorový vrch. Dále již nebude umístění zařízení Nájemce v uvedené lokalitě RO Javorový vrch probíhat a odpovídající nájem ve zmíněné lokalitě se k předmětnému datu 30. 11. 2021 ukončuje. Pro odstranění případných pochybností se výslovně uvádí, že se ve Smlouvě ponechávají odrážky označené písmenem d) v odst. 3. a 4. Článku I., v odst. 1., 2. a 5. Článku II. a Příloha č. 1d) Smlouvy, avšak prázdné bez obsazení jakýmkoliv textem, aby nebyla narušena abecední posloupnost a dotčeno pořadí i označování jednotlivých částí Smlouvy. Vypořádání z veškerých dosud poskytnutých služeb (resp. nájmu) a jakýchkoliv plnění týkajících se lokality RO Javorový vrch, jakož i jakékoliv nároky Pronajímatele ze Smlouvy či s ní související, tímto dodatkem nejsou dotčeny.

Nájemce je povinen lokalitu RO Javorový vrch (resp. svá zařízení v ní) vyklidit nejpozději do 30. 11. 2021.

3. V odst. 4. Článku I. Smlouvy, ve znění pozdějších dodatků, se ruší písmeno e) a nahrazuje se novým, níže uvedeným zněním:

„e) TVP Budišov nad Budišovkou, 1x rádiový modem RipEX-400SF, anténa OV 401.2, el. příkon 9,75W.“

4. V Článku II. Smlouvy, ve znění pozdějších dodatků, se ruší odst. 1. a nahrazuje se novým, níže uvedeným zněním:

„1. Nájemce se zavazuje platit pronajímateli za umístění zařízení v rozsahu dle Článku I., odst. 4. této Smlouvy nájemné sjednané ve výši:

a) RO Praděd	95 530,80 Kč/rok
b) RO Lysá Hora	363 907,08 Kč/rok
c) RO Veselský kopec	482 835,00 Kč/rok
d) -----	-----
e) TVP Budišov nad Budišovkou	27 269,00 Kč/rok

V ceně nájemného není zahrnuta DPH, která bude připočítána podle zákona o dani z přidané hodnoty v platném znění.“





5. Příloha č. 1e) Smlouvy, ve znění pozdějších dodatků, se ruší a nahrazuje se novým zněním, které je nedílnou součástí tohoto dodatku č. 4 Smlouvy.

Tento dodatek č. 4 nabývá platnosti dnem podpisu oběma smluvními stranami, přičemž platí datum pozdějšího podpisu. V souladu s ust. § 6 zák. č. 340/2015 Sb., o zvláštních podmínkách účinnosti některých smluv, uveřejňování těchto smluv a o registraci smluv (zákon o registru smluv) nabývá tento dodatek účinnosti dnem jeho uveřejnění v registru smluv. Uveřejnění tohoto dodatku v registru smluv zajistí na své náklady Nájemce, a to do 14 dnů od jeho uzavření. Splnění tohoto závazku doloží Nájemce Pronajímateli bez zbytečného odkladu, nejpozději do 7 dnů od uveřejnění. V případě, že Nájemce nesplní svou povinnost uveřejnit tento dodatek v registru smluv v příslušné lhůtě uvedené shora, je Pronajímatel oprávněn tento dodatek uveřejnit v registru smluv sám, a to na náklady Nájemce. Tento dodatek je nedílnou součástí Smlouvy. Články a ustanovení Smlouvy, nedotčené tímto dodatkem, zůstávají zachovány beze změny. Dodatek je vyhotoven ve dvou stejnopisech, každá smluvní strana obdrží jedno vyhotovení.

25 -10- 2021

V Praze dne

Za Pronajímatele

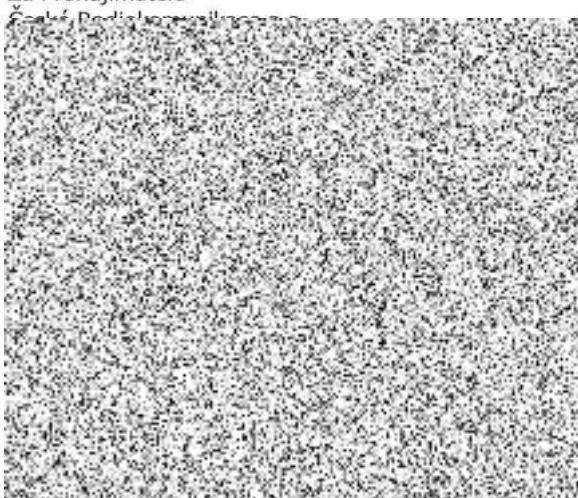

20 -09- 2021

V Ostravě dne

Za Nájemce

ČESKÁ REPUBLIKA – Krajské ředitelství policie
Moravskoslezského kraje



Ing. Tomáš Rychta
ředitelství policie M

ředitele krajského
ského kraje pro ekonomiku

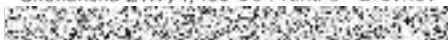

Příloha č. 1e) ke Smlouvě o umístění zařízení číslo 2010-510256 ze dne 30. září 2010

Lokalita TVP Budišov nad Budišovkou (5220BNB)

1. Prohlášení nájemce o příkonu umístěvaného zařízení:

Pro přehled o energetické spotřebě a jako podklad pro daňové účely a stanovení uživatelské ceny za odběr elektrické energie umístěvaným zařízením, nájemce předkládá toto závazné prohlášení:

Druh zařízení	Příkon zařízení (kW)	Provoz (hod/rok)	Roční spotřeba (kWh)
1x rádiový modem RipEX-400SF	0,00975	8760	85,41

Nájemce si je plně vědom, že při uvedení nesprávných údajů platí v plné míře ustanovení Čl. II., odst. 4. Smlouvy.

2. Výpočet roční předpokládané ceny za odebranou elektrickou energii:

příkon zařízení (kW)	x	Provoz (hod/rok)	x	Sazba* (Kč/kWh)	= roční předpokládaná cena
0,00975	x	8760	x	5,8	= 495,38 Kč

* pojmem sazba je míněna předpokládaná průměrná cena elektrické energie za 1 kWh, účtovaná pronajímateli dodavatelem elektrické energie

Pro roční vyúčtování bude postupováno dle Článku II., odst. 3. Smlouvy.

Ceny jsou uvedeny bez daně z přidané hodnoty, která se účtuje v souladu se zákonem o dani z přidané hodnoty v platném znění.

V Ostravě dne: 20 -09- 2021

.....
 Ing. [redacted] ntar,
 náměstek ředitele Krajského ředitelství policie
 Moravskoslezského kraje pro ekonomiku

