

REKAPITULACE STAVBY

Kód: 2112
Stavba: 2112 - Odstranění vlhkosti SOKA Rokycany

KSO:
Místo:

Zadavatel:

Zhotovitel:

Projektant:

Zpracovatel:
Pytlík Václav-602 513 142

CC-CZ:
Datum: 2. 6. 2021

IČ:
DIČ:

IČ:
DIČ:

IČ:
DIČ:

IČ:
DIČ:

Poznámka:

Cena bez DPH 27 101,99

DPH základní	Sazba daně	Základ daně	Výše daně
snížená	21,00%	27 101,99	5 691,42
	15,00%	0,00	0,00

Cena s DPH v CZK 32 793,41

Projektant

Zpracovatel

Datum a podpis

Datum a podpis

ítko

Objednavatel

Zhotovitel

Datum a podpis

Datum a podpis

ítko

Státní oblastní archiv

razítko
Medláčková 44
Přátka 312
279090

Plzeň a.s.
25 PLZEŇ
81 06
59148 ①

1117/5
Plzeň
6151
bis-as.cz



BIS, a.s.
Haviřská 1117/5
301 00 Plzeň
IČ 40526151
www.bis-as.cz

REKAPITULACE OBJEKTŮ STAVBY A SOUPISŮ PRACÍ

Kód: 2112

Stavba: 2112 - Odstranění vlhkosti SOKA Rokycany

Místo: Datum: 2. 6. 2021

Zadavatel: Projektant:

Zhotovitel: Zpracovatel: Pytlík Václav-602 513 142

Kód	Popis	Cena bez DPH [CZK]	Cena s DPH [CZK]
Náklady z rozpočtů		27 101,99	32 793,41
100-2	100-2 - Změnový list č. 1 - Vícepráce	215 102,51	260 274,04
100-12	100-12 - Změnový list č. 1 - Méněpráce	-188 000,52	-227 480,63

KRYCÍ LIST SOUPISU PRACÍ

Stavba:

2112 - Odstranění vlhkosti SOkA Rokycany

Objekt:

100-2 - 100-2 - Změnový list č. 1 - Vícepráce

KSO:

Místo:

Zadavatel:

Zhotovitel:

Projektant:

Zpracovatel:

Pytlík Václav-602 513 142

Poznámka:

CC-CZ:

Datum: 2. 6. 2021

IČ:

DIČ:

IČ:

DIČ:

IČ:

DIČ:

IČ:

DIČ:

Cena bez DPH

215 102,51

DPH základní
snížená

Základ daně
215 102,51
0,00

Sazba daně
21,00%
15,00%

Výše daně
45 171,53
0,00

Cena s DPH

v CZK

260 274,04

Projektant



Zpracovatel

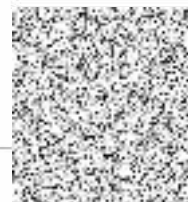

SUDOP Projekt Plzeň a.s.
Plachého 35, 301 25 PLZEŇ
Tel.: 377 32 81 06
DIČ: CZ45359148



BIS, a.s.
Haviřská 1117/5
301 00 Plzeň
IČ 40526151
www.bis-as.cz

Datum a podpis:



Razítko

Datum a podpis:

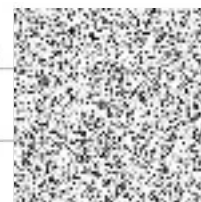

Razítko

Objednavatel

Státní oblastní úřad
v Plzni



Zhotovitel



BIS, a.s.
Haviřská 1117/5
301 00 Plzeň
IČ 40526151
www.bis-as.cz

Datum a podpis:



Datum a podpis:



Razítko

SOUPIS PRACÍ

Stavba:

2112 - Odstranění vlhkosti SOKA Rokycany

Objekt:

100-2 - 100-2 - Změnový list č. 1 - Vícepráce

Místo:

Datum: 2. 6. 2021

Zadavatel:

Projektant:

Zhotovitel:

Zpracovatel: Pytlík Václav-602
513 142

PČ	Typ	Kód	Popis	MJ	Množství	J.cena [CZK]	Cena celkem [CZK]
----	-----	-----	-------	----	----------	--------------	-------------------

Náklady soupisu celkem

215 102,51

D HSV Práce a dodávky HSV 194 009,76

D 1 Zemní práce 3 970,20

76	K	130001101	Příplatek za ztlížení vykopávky v blízkosti podzemního vedení vč.zajištění inž.sítí a vytýčení	m3	7,800	509,00	3 970,20
----	---	-----------	--	----	-------	--------	----------

D 2 Zakládání 24 750,00

77	K	27331361R	Základové desky pod schody z betonu tř. C 16/20 vč.bednění a odbednění	m3	4,500	5 500,00	24 750,00
----	---	-----------	--	----	-------	----------	-----------

W 4,5 4,500

W Součet 4,500

D 3 Svislé a kompletní konstrukce 75 699,04

11	K	310238211	Zazdívka otvorů pl do 1 m2 ve zdivu nadzákladovém cihlami pálenými tl do 300 mm	m3	0,840	5 290,00	4 443,60
----	---	-----------	---	----	-------	----------	----------

W 0,7*0,3*4 0,840

W Součet 0,840

24	K	310237241	Zazdívka otvorů pl do 0,25 m2 ve zdivu nadzákladovém cihlami pálenými tl do 300 mm	kus	3,000	413,00	1 239,00
----	---	-----------	--	-----	-------	--------	----------

80	K	319202122	Dodatečná izolace zdiva tl do 300 mm nízkotlakou injektáží křemičitým roztokem	m	1,980	934,00	1 849,32
----	---	-----------	--	---	-------	--------	----------

W "tl.300,mezi 1.19/1.21"

W 2,78-0,8 1,980

W Součet 1,980

81	K	319202123	Dodatečná izolace zdiva tl do 450 mm nízkotlakou injektáží křemičitým roztokem	m	5,620	1 370,00	7 699,40
----	---	-----------	--	---	-------	----------	----------

W "tl.350,mezi 1.22/1.23"

W 5,62 5,620

W Součet 5,620

82	K	319202124	Dodatečná izolace zdiva tl do 600 mm nízkotlakou injektáží křemičitým roztokem	m	7,350	1 820,00	13 377,00
----	---	-----------	--	---	-------	----------	-----------

W "tl.500,mezi 1.18,19,21/1.23,22"

W 8,95-0,8*2 7,350

W Součet 7,350

83	K	319202125	Dodatečná izolace zdiva tl 900 mm nízkotlakou injektáží křemičitým roztokem	m	8,950	2 700,00	24 165,00
----	---	-----------	---	---	-------	----------	-----------

W "tl.850,obvod-štit"

W 8,95 8,950

W Součet 8,950

84	K	319202122	Dodatečná izolace zdiva tl do 300 mm nízkotlakou injektáží křemičitým roztokem	m	1,980	934,00	1 849,32
----	---	-----------	--	---	-------	--------	----------

W "tl.300

W 2,78-0,8 1,980

W Součet 1,980

85	K	319202123	Dodatečná izolace zdiva tl do 450 mm nízkotlakou injektáží křemičitým roztokem	m	5,620	1 370,00	7 699,40
----	---	-----------	--	---	-------	----------	----------

W "tl.350

W 5,62 5,620

W Součet 5,620

86	K	319202124	Dodatečná izolace zdiva tl do 600 mm nízkotlakou injektáží křemičitým roztokem	m	7,350	1 820,00	13 377,00
----	---	-----------	--	---	-------	----------	-----------

W "tl.500

W 8,95-0,8*2 7,350

W Součet 7,350

D 6 Úpravy povrchů, podlahy a osazování výplní 8 772,56

73	K	631311124	Dobetonování tl do 120 mm z betonu prostého bez zvýšených nároků na prostředí tř. C 16/20	m3	2,120	3 550,00	7 526,00
----	---	-----------	---	----	-------	----------	----------

W 53*0,4*0,1 2,120

W Součet 2,120

74	K	633811111	Úprava povrchu - zdrsnění	m2	21,200	58,80	1 246,56
----	---	-----------	---------------------------	----	--------	-------	----------

PČ	Typ	Kód	Popis	MJ	Množství	J.cena [CZK]	Cena celkem [CZK]
W			53*0,4		21,200		
W			Součet		21,200		
D 8 Trubní vedení							16 335,17
25	K	721241103	Lapač sřešních splavenin z litiny DN 150	kus	2,000	3 660,00	7 320,00
26	K	721173317.OSM	Potrubí kanalizační KG-System SN 4 dešťové DN 160	m	2,600	619,68	1 611,17
27	K	764548325	Swody kruhové včetně objímek průměru 150 mm - dopojení do lapače	m	1,200	1 570,00	1 884,00
28	K	977151123	Bourání otvorů do vpustí	m	1,600	3 450,00	5 520,00
D 9 Ostatní konstrukce a práce, bourání							64 033,34
8	K	963042819	Bourání schodišřových stupňů betonových zhotovených na místě	m	4,500	209,00	940,50
9	K	961044111-R	Bourání základů z betonu prostého - obetonování kanalizace a vodovodu - vř. příplatku za blízkost podzemního vedení	m3	1,550	4 665,00	7 230,75
10	K	962023390	Bourání zřiva nadzákladového smíšeného na MV nebo MVC do 1 m3	m3	1,825	1 380,00	2 518,50
W			bourání kanálů zděných + obetonování				
W			1*1*0,4*4		1,600		
W			bourání pro zaústění drenáže				
W			0,5*0,5*0,3*3		0,225		
W			Součet		1,825		
13	K	997013211	Vnitrostavenišřtní doprava sutí a vybouraných hmot pro budovy v do 6 m ručně	t	7,614	720,90	5 488,93
14	K	997013501	Odvoz sutí a vybouraných hmot na skládku nebo meziskládku do 1 km se složením	t	7,614	233,00	1 774,06
15	K	997013509	Příplatek k odvozu sutí a vybouraných hmot na skládku ZKD 1 km přes 1 km	t	106,596	14,28	1 522,19
W			7,614*14		106,596		
W			Součet		106,596		
16	K	997013831	Poplatek za uložení na skládce (skládkovné) stavebního odpadu směsného kód odpadu 170 904	t	7,614	770,00	5 862,78
17	K	R-01	Čištění kanalizace	m	50,000	65,22	3 261,00
19	K	R-03	Koordinaační přírážka	soub	1,000	500,00	500,00
18	K	R-02	Rozebrání a znovu osazení HUP	hod	4,000	320,00	1 280,00
78	K	R-04	Souaainnost při vyklizení - stěhování regálů	hod	20,000	320,00	6 400,00
79	K	R-05	Odstranění kabelů	m	120,000	66,24	7 948,80
87	K	113204111	Vyřřhání obrub záhonových	m	45,500	42,60	1 938,30
88	K	916331112	Osazení zahradního obrubníku betonového do lože z betonu s boaační opěrou	m	45,500	155,00	7 052,50
89	M	59217001	obrubník betonový zahradní 1000x50x250mm	m	50,050	102,00	5 105,10
W			45,5*1,1 *Přepoačtené koeficientem množství		50,050		
90	K	997013211	Vnitrostavenišřtní doprava sutí a vybouraných hmot pro budovy v do 6 m ručně	t	1,820	720,90	1 312,04
91	K	997013501	Odvoz sutí a vybouraných hmot na skládku nebo meziskládku do 1 km se složením	t	1,820	233,00	424,06
92	K	997013509	Příplatek k odvozu sutí a vybouraných hmot na skládku ZKD 1 km přes 1 km	t	25,480	14,28	363,85
W			1,82*14		25,480		
W			Součet		25,480		
93	K	997013831	Poplatek za uložení na skládce (skládkovné) stavebního odpadu směsného kód odpadu 170 904	t	1,820	770,00	1 401,40
94	K	998011001	Přesun hmot pro budovy zděné v do 6 m	t	5,995	285,00	1 708,58
D 998 Přesun hmot							449,45
12	K	998011001	Přesun hmot pro budovy zděné v do 6 m	t	1,577	285,00	449,45
D PSV Práce a dodávky PSV							21 092,75
D 764 Konstrukce klempířské							21 092,75
75	K		Oplechování rovné soklu Pz plechu - lepením	m	70,900	297,50	21 092,75
W			48,2+5,5*2+0,5*2+10,7		70,900		
W			Součet		70,900		

KRYCÍ LIST SOUPISU PRACÍ

Stavba:

2112 - Odstranění vlhkosti SOkA Rokycany

Objekt:

100-12 - 100-12 - Změnový list č. 1 - Méněpráce

KSO:

Místo:

Zadavatel:

Zhotovitel:

Projektant:

Zpracovatel:

Pytlík Václav-602 513 142

Poznámka:

CC-CZ:

Datum: 2. 6. 2021

IČ:

DIČ:

IČ:

DIČ:

IČ:

DIČ:

IČ:

DIČ:

Cena bez DPH

-188 000,52

DPH základní
snížená

Základ daně
-188 000,52
0,00

Sazba daně
21,00%
15,00%

Výše daně
-39 480,11
0,00

Cena s DPH

v CZK

-227 480,63

SUDOP Project Plzeň a.s.

Plachého 35, 301 25 PLZEŇ

Tel.: 377 32 81 06

DIČ: CZ45359148



Projektant

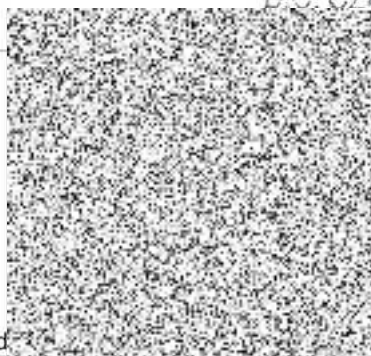

Zpracovatel



BIS, a.s.
Havířská 1117/5
301 00 Plzeň
IČ 40526151
www.bis-as.cz

Datum a podpis:

ko

Datum a podpis:



Razítko

Objednavatel

Státní oblastní archív
v Plzni



Zhotovitel

Datum a podpis:

BIS, a.s.
Havířská 1117/5
301 00 Plzeň
IČ 40526151
www.bis-as.cz

Razítko

SOUPIS PRACÍ

Stavba:

2112 - Odstranění vlhkosti SOKA Rokycany

Objekt:

100-12 - 100-12 - Změnový list č. 1 - Méněpráce

Místo:

Datum: 2. 6. 2021

Zadavatel:

Projektant:

Zhotovitel:

Zpracovatel: Pytlík Václav-602
513 142

PČ	Typ	Kód	Popis	MJ	Množství	J.cena [CZK]	Cena celkem [CZK]
----	-----	-----	-------	----	----------	--------------	-------------------

Náklady soupisu celkem

-188 000,52

D HSV Práce a dodávky HSV

-142 039,22

D 1 Zemní práce

-72 047,62

6	K	132312202	Hloubení rýh š přes 600 do 2000 mm ručním nebo pneum nářadím v nesoudržných horninách tř. 4	m3	-28,744	960,00	-27 594,24
	W		1.1*((1.736+2.325)*0.5-0.3)*(49.2+0.5*2+2.5+5.5*2)		121,256		
	W		1.1*11,7*((1,05+1,2)/2)		14,479		
	W		1.1*11,1*((1,2+1,35)/2)		15,568		
	W		1.1*3*((1,35+1,75)/2)		5,115		
	W		1.1*10,431*((1,75+2)/2)		21,514		
	W		1,1*11,299*((2+2,15)/2)		25,790		
	W		1,1*12,72*((2,15+1,9)/2)		28,334		
	W		Mezisoučet		232,056		
	W		-130,4*2		-260,800		
	W		Součet		-28,744		
7	K	132312109	Příplatek za lepivost u hloubení rýh š do 600 mm ručním nebo pneum nářadím v hornině tř. 4	m3	-14,372	144,00	-2 069,57
	W		-28,744/2		-14,372		
	W		Součet		-14,372		
73	K	161101101	Svislé přemístění výkopku z horniny tř. 1 až 4 hl výkopu do 2,5 m	m3	-28,744	78,00	-2 242,03
74	K	162701105	Vodorovné přemístění do 10000 m výkopku/sypaniny z horniny tř. 1 až 4	m3	-28,744	188,00	-5 403,87
75	K	162701109	Příplatek k vodorovnému přemístění výkopku/sypaniny z horniny tř. 1 až 4 ZKD 1000 m přes 10000 m	m3	-114,976	15,00	-1 724,64
	W		-28,744*4		-114,976		
	W		Součet		-114,976		
76	K	171201211	Poplatek za uložení stavebního odpadu - zeminy a kameniva na skládce	t	-51,739	349,00	-18 056,91
	W		-28,744*1,8		-51,739		
	W		Součet		-51,739		
77	K	174101101	Zásyp jam, šachet rýh nebo kolem objektů sypaninou se zhutněním	m3	-14,260	121,00	-1 725,46
20	K	151101102	Zřízení příložného pažení a rozepření stěn rýh hl do 4 m dle IČ dodavatele	m2	-54,900	156,00	-8 564,40
21	K	151101112	Odstranění příložného pažení a rozepření stěn rýh hl do 4 m	m2	-54,900	85,00	-4 666,50
D 6			Úpravy povrchů, podlahy a osazování výplní				-32 641,60
78	K	62263504R	Oprava spárování cihelného zdiva vnitřních stěn MC maltou s vysokou přilnavostí a zvýšenou odolností	m2	-177,400	184,00	-32 641,60
D 8			Trubní vedení				-37 350,00
22	K	89481231R	Revizní a čistící šachta z PP typ DN 600/160 výšky do 2,0m +napojení-utěsnění vč.zatěž.poklopu D400	kus	-1,000	18 500,00	-18 500,00
23	K	89481241R	Revizní a čistící šachta z PP typ DN 1000/160 výšky do 2,3m+napojení-utěsnění vč.zatěž.poklopu D400	kus	-1,000	18 850,00	-18 850,00
D PSV			Práce a dodávky PSV				-45 961,30
D 711			Izolace proti vodě, vlhkosti a plynům				-45 961,30
67	K	711161222	Izolace proti zemní vlhkosti novou fólií s textilíí svislá, nopek v 8,0 mm, tl do 0,6 mm	m2	-65,800	144,00	-9 475,20
	W		166-231,8		-65,800		

PČ	Typ	Kód	Popis	MJ	Množství	J.cena [CZK]	Cena celkem [CZK]
	W		Součet		-65,800		
69	K	711413121	Izolace proti vodě za studena svislé bezespará dvousložková pružná stěrková bitumenová	m2	-65,800	468,00	-30 794,40
	W		166-231.8 "zakl.stena"		-65,800		
	W		Součet		-65,800		
71	K	711491272	Provedení izolace proti tlakové vodě svislé z textilií vrstva ochranná -vložit do čerstvé stěrky	m2	-65,800	48,00	-3 158,40
	W		166-231.8		-65,800		
	W		Součet		-65,800		
72	M	69311005R	geotextilie tkaná (polypropylen) PP 80 380 g/m2	m2	-65,800	38,50	-2 533,30