

Dodatek č. 1

ke Smlouvě o dílo ze dne 12. 7. 2021

„Dačice, oprava chodníků v ul. Nádraží“

Smluvní strany

Objednatel: Město Dačice

Sídlo: Krajířova 27, 380 13 Dačice 1

Zastoupený: [REDACTED]

IČO: 00246476

DIČ: CZ00246476

Peněžní ústav: [REDACTED]

Číslo účtu: [REDACTED]

Osoby oprávněné jednat a podepisovat za objednatele ve věcech smluvních:

[REDACTED]

Osoby oprávněné jednat za objednatele ve věcech finančních a provádění stavby:

[REDACTED]

Osoby oprávněné jednat za objednatele ve věcech provádění stavby:

[REDACTED]

(dále jen „objednatel“)

Zhotovitel: SATES ČECHY s.r.o.

Sídlo: Radkovská 252, 588 56 Telč

Zápis v OR: u KS v Brně, oddíl C, vložka 43099

Zastoupený: [REDACTED]

IČO: 25172654

DIČ: CZ25172654

Peněžní ústav: [REDACTED]

Číslo účtu: [REDACTED]

datová schránka: hddy9rg

Osoby oprávněné jednat a podepisovat za zhotovitele ve věcech smluvních:

[REDACTED]

Osoby oprávněné vystupovat a jednat za zhotovitele ve věcech provádění stavby:

[REDACTED]

Stavbyvedoucí (ve smyslu § 153 odst. 1 a 2 zák. 183/2006 Sb.)

[REDACTED]

Zástupce stavbyvedoucího



(dále jen „zhotovitel“)

(společně dále také jako „smluvní strany“)

I. Předmět dodatku č. 1

Na základě dohody obou smluvních stran se mění Smlouva o dílo ze dne 12.07.2021, číslo smlouvy objednatele: 277/2021, číslo smlouvy zhotovitele: 32/2021, o provedení díla – stavby „Dačice, oprava chodníků v ul. Nádražní“ (dále jen „smlouva“), a to v souladu s článkem 12 odst. 12.2 smlouvy, následovně:

V článku 2. PŘEDMĚT SMLOUVY odst. 2.1. nově zní:

„2.1 Zhotovitel se zavazuje provést na svůj náklad a nebezpečí pro objednatele dílo – stavbu:

„Dačice, oprava chodníků v ul. Nádražní“

v rozsahu daném zadávacími podmínkami a požadavky uvedenými ve výzvě k podání nabídek, přiloženým soupisem prací, dodávek a služeb, který tvoří nedílnou součást této smlouvy jako příloha č. 1, a projektovou dokumentací vypracovanou projekční kanceláří Agroprojekt Jihlava, spol. s.r.o., Strojírenská 4/7, 586 01 Jihlava, IČO: 49974424, zakázkové číslo 20 027 03 a změnovým listem č. 1, který je přílohou č. 1 a nedílnou součástí tohoto dodatku č. 1, a který obsahuje soupisy položek, které objednatel díla vyžaduje nad rámec původně smlouveného plnění, nebo nebyly z důvodu chyby obsaženy ve výkazu výměr nebo v projektové dokumentaci. (dále také „stavba“ nebo „dílo“).

Provedením díla se dle této smlouvy rozumí úplné, funkční a bezvadné provedení všech stavebních, montážních prací a konstrukcí, dodávek a služeb nezbytných pro zahájení, řádné dokončení a předání díla a k jeho užívání a dodávek potřebných materiálů a zařízení (např. zařízení staveniště, bezpečnostní opatření, zabezpečení přístupu, skládkovné apod.), včetně koordinační a kompletační činnosti celé stavby.

Součástí díla jsou dále zejména tyto činnosti, které provede zhotovitel:

- *fotografické zdokumentování stavu všech sousedních nemovitých věcí před zahájením prací,*
- *prokazatelné vytýčení inženýrských sítí a prokazatelné zajištění převzetí jejich správci při zemních pracích, zajištění požadovaných dozorů jejich správci,*
- *odvoz a zajištění skládky sutí a vybouraných hmot včetně poplatku za uložení a předání dokladů o ekologické likvidaci příp. o uložení na skládku objednateli,*
- *zajištění řádné koordinační činnosti při provádění díla,*
- *předání veškerých dokladů, protokolů zkoušek, atestů a revizí dle platných ČSN potřebných pro udělení kolaudačního souhlasu a řádné užívání díla,*

- průběžný denní úklid dotčených prostor a přilehlých prostor (podle stavu znečištění),
- zajištění bezpečného průchodu a pohybu osob v okolí stavby, zajištění provizorního příjezdu a přístupu na sousední nemovité věci, umožnění svozu komunálního odpadu,
- zajištění zvláštního užívání komunikace (částečné uzavírky ap.) a dočasného dopravního značení,
- úklid a vyčištění dotčených prostor před předáním provedeného díla objednateli a uvedení okolních ploch do původního stavu,
- zajištění dokumentace skutečného provedení stavby se zákresem případných změn a odchylek,
- zajištění geodetického zaměření skutečného provedení stavby oprávněnou zeměměřičskou firmou (3x písemná forma, 2x digitální forma),
- zajištění deseti vyhotovení geometrického plánu pro zřízení služebnosti inženýrské sítě pro Povodí Moravy a Správu a údržbu silnic
- zřízení, udržování a likvidaci zařízení staveniště,
- zajištění staveniště s ohledem na bezpečnostní předpisy,
- zajištění dodržování předpisů v oblasti BOZ při práci na staveništi.“

V článku 3. DOBA PLNĚNÍ, STAVENIŠTĚ odst. 3.1. nově zní:

„3.1 **Zhotovitel se zavazuje provést dílo do 30.11.2021.** Součástí provedení díla je jeho předání a převzetí objednatelem dle článku 7 této smlouvy. Smluvní strany se dohodly, že lhůtu pro provedení díla lze na základě písemného dodatku smlouvy podepsaného oprávněnými zástupci obou smluvních stran v odůvodněných případech prodloužit (např. nevhodné klimatické podmínky, prodloužení zadávacího řízení, jiné objektivní důvody na straně objednatele apod.). V případě využití této možnosti bude termín provedení díla prodloužen o tolik dní, kolik dní trvalo prokazatelně zdržení na straně objednatele.“

V článku 4. CENA DÍLA odst. 4.1. nově zní:

„4.1 **Cena díla je sjednána pro rozsah daný zadávací dokumentací veřejné zakázky a článkem 2. této smlouvy jako cena nejvýše přípustná, platná po celou dobu provádění díla s výjimkou případů ujednaných v této smlouvě. Jsou v ní zahrnuty veškeré práce, dodávky, služby, výkony a zisk zhotovitele, které vyplývají z vymezení díla ve smyslu této smlouvy a zadávací dokumentace.**

Celková cena díla bez DPH činí 1 289 805,06 Kč“

II. Ostatní a závěrečná ustanovení

1. Ostatní ustanovení smlouvy, nedotčená tímto dodatkem č. 1, se nemění.
2. Smluvní strany berou na vědomí, že tento dodatek č. 1 podléhá zveřejnění v registru smluv ve smyslu zákona č. 340/2015 Sb., o zvláštních podmínkách účinnosti některých smluv, uveřejňování těchto smluv a o registru smluv, ve znění pozdějších předpisů. Zveřejnění zajistí objednatel.
3. Tento dodatek č. 1 nabývá platnosti dnem jeho podpisu oběma smluvními stranami a účinnosti dnem jeho zveřejnění v registru smluv.

Dačice, oprava chodníků v ul. Nádražní

4. Město Dačice, ve smyslu ustanovení § 41 zákona č. 128/2000 Sb., o obcích, ve znění pozdějších předpisů, potvrzuje, že uzavření tohoto dodatku č. 1 bylo schváleno radou města Dačice na její 91. schůzi konané dne 20.10.2021 pod č. usnesení 1747/91/RM/2021 nadpoloviční většinou hlasů všech členů rady, čímž byly splněny veškeré zákonem stanovené podmínky pro platnost tohoto dodatku č. 1.
5. Tento dodatek č. 1 je vyhotoven ve třech vyhotoveních, každé s platností originálu, ze kterých dvě obdrží objednatel a jedno zhotovitel.
6. Smluvní strany prohlašují, že si tento dodatek č. 1 před jeho podpisem přečetly, že byl uzavřen po vzájemném projednání, podle jejich skutečné a svobodné vůle, určitě, vážně a srozumitelně, s jeho obsahem souhlasí a na důkaz toho dodatek podepisují.
7. Nedílnou přílohou č. 1 tohoto dodatku č. 1 je: Změnový list č. 1

V Dačicích dne 29. 10. 2021

Město Dačice
Objednatel



starosta města Dačice

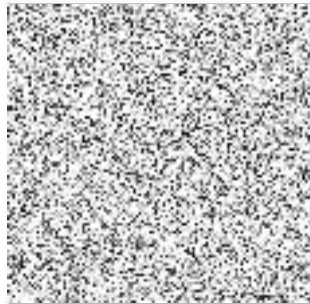

V TELČI dne 26. 10. 2021

SATES ČECHY s.r.o.
Zhotovitel



jednatel společnosti

KRYCÍ LIST SOUPISU PRACÍ

Stavba:

Dačice, ul. Nádražní - Změnový list č.1

KSO:

Místo:

CC-CZ:

Datum:

30. 9. 2021

Zadavatel:

IČ:

DIČ:

Zhotovitel:

IČ:

DIČ:

Projektant:

IČ:

DIČ:

Zpracovatel:

IČ:

DIČ:

Poznámka:

Cena bez DPH

172 422,91

	Základ daně	Sazba daně	Výše daně
DPH základní	172 422,91	21,00%	36 208,81
DPH snížená	0,00	15,00%	0,00

Cena s DPH

v CZK

208 631,72

Projektant

Zpracovatel

Datum a podpis:

Razítko

Datum a podpis:

Razítko

Objednavatel

Zhotovitel

Datum a podpis:

Razítko

Datum a podpis:

Razítko

SOUPIS PRACÍ

Stavba:

Dačice, ul. Nádražní - Změnový list č.1

Místo:

Datum: 30. 9. 2021

Zadavatel:

Projektant:

Zhotovitel:

Zpracovatel:

PČ	Typ	Kód	Popis	MJ	Množství	J.cena [CZK]	Cena celkem [CZK]
Náklady soupisu celkem							172 422,91
D		HSV	Práce a dodávky HSV				172 422,91
D		1	Zemní práce				47 799,00
1	K	113107332	Odstranění podkladu z betonu prostého tl 300 mm strojně pl do 50 m2	m2	141,000	339,00	47 799,00
D		5	Komunikace pozemní				42 159,00
2	K	564871116	Podklad ze šterkodrtě ŠD tl. 300 mm	m2	141,000	299,00	42 159,00
D		997	Přesun sutě				47 440,51
3	K	997221571	Vodorovná doprava vybouraných hmot do 1 km	t	93,240	120,00	11 188,80
4	K	997221579	Příplatek ZKD 1 km u vodorovné dopravy vybouraných hmot	t	372,960	1,20	447,55
	VV		93,24*4		372,960		
	VV		Součet		372,960		
5	K	997221815	Poplatek za uložení na skládce (skládkovné) stavebního odpadu betonového kód odpadu 170 101	t	93,240	384,00	35 804,16
D		998	Přesun hmot				35 024,40
6	K	998229112	Přesun hmot ruční pro pozemní komunikace s krytem dlážděným na vzdálenost do 50 m	t	97,290	360,00	35 024,40