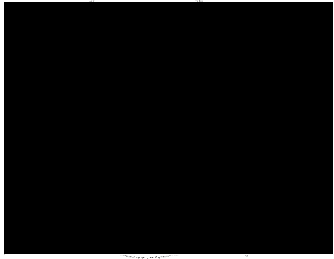

VÝKAZ DOSAVADNÍHO A NOVÉHO STAVU ÚDAJŮ KATASTRU NEMOVITOSTÍ

| Dosavadní stav | | | | Nový stav | | | | | | | | | | | |
|-------------------------------|----------------|----|--------------------------------|-------------------------------|----------------|----|--------------------------------|-------------------------------|-------------------|--|------------------------|-------------------------|-------------|----|---------------|
| Označení pozemku parc. číslem | Výměra parcely | | Druh pozemku Způsob využití | Označení pozemku parc. číslem | Výměra parcely | | Druh pozemku Způsob využití | Typ stav by Způsob využití | Způsob urč. výměr | Porovnání se stavem evidence právních vztahů | | | | | |
| | ha | m2 | | | ha | m2 | | | | Díl přechází z pozemku označeného v | | Číslo listu vlastnictví | Výměra dílu | | Označení dílu |
| | | | | | | | | | | katastru nemovitosti | dřívější poz. evidenci | | ha | m2 | |
| 1337/1 | | | | | | | | | | 1337/1 | | 839 | | | |
| 1348 | | | | | | | | | | 1348 | | 46 | | | |
| 1370/8 | | | | | | | | | | 1370/8 | | 1 | | | |
| 1370/29 | | | | | | | | | | 1370/29 | | 856 | | | |
| 1370/30 | | | | | | | | | | 1370/30 | | 804 | | | |
| 1378 | | | | | | | | | | 1378 | | 804 | | | |
| 1379 | | | | | | | | | | 1379 | | 804 | | | |
| 1740/1 | | | | | | | | | | 1740/1 | | 46 | | | |
| 1742 | | | | | | | | | | 1742 | | 46 | | | |
| 1744 | | | | | | | | | | 1744 | | 46 | | | |
| 1747 | | | | | | | | | | 1747 | | 46 | | | |
| 1885/1 | | | | | | | | | | 1885/1 | | 267 | | | |
| 1893/1 | | | | | | | | | | 1893/1 | | 842 | | | |
| 1905/1 | | | | | | | | | | 1905/1 | | 10002 | | | |

Oprávněný: dle listiny

Druh věcného břemene: dle listiny

| | | | | |
|---|---|---|--|---|
| GEOMETRICKÝ PLÁN pro vymezení rozsahu věcného břemene k části pozemku | Geometrický plán ověřil úředně oprávněný zeměměřičský inženýr: | | Stejnopis ověřil úředně oprávněný zeměměřičský inženýr: | |
| | Jméno, příjmení: [redacted] | | [redacted] | |
| | Číslo položky seznamu úředně oprávněných zeměměřičských inženýrů: 2698/2014 | | Číslo položky seznamu úředně oprávněných zeměměřičských inženýrů: 491/95 | |
| | Dne: 10.5.2018 Číslo: 68/2018 | | Dne: 16.5.2018 Číslo: 1218/2018 | |
| Náležitosti a přesnosti odpovídá právním předpisům | | Tento stejnopis odpovídá geometrickému plánu v elektronické podobě uloženému v dokumentaci katastrálního úřadu. | | |
| Vyhotovil: GB-geodezie, s.p.o. Tuřanka 1521/92b 62700, Brno-Slatina | | Katastrální úřad souhlasí s očíslováním parcel. | | Ověření stejnopisu geometrického plánu v listinné podobě. |
| Číslo plánu: 154-20009/2018 | | Katastrální úřad pro Plzeňský kraj KP Tachov [redacted] PGP-306/2018-410 2018.05.16 10:01:01 CEST | |  |
| Okres: Tachov | | | | |
| Obec: BOR | | | | |
| Kat. území: SKVÍŘÍN | | | | |
| Mapový list: KMD | | | | |
| Dosavadním vlastnickým pozemkům byla poskytnuta možnost seznámit se v terénu s průběhem navrhovaných nových hranic, které byly označeny předepsaným způsobem. | | | | |

Seznam souřadnic (S-JTSK)

| Číslo bodu | Souřadnice pro zápis do KN | | | Číslo bodu | Souřadnice pro zápis do KN | | | Poznámka |
|----------------|----------------------------|------------|-------------|------------|----------------------------|------------|-------------|-------------|
| | Y | X | Kód kvality | | Y | X | Kód kvality | |
| 04-1138-380 | 864453.09 | 1068439.33 | 8 | 62 | 862665.41 | 1068364.90 | 3 | dř.kolík *) |
| 07304-1359-98 | 864398.93 | 1068407.36 | 3 | 63 | 862651.33 | 1068361.42 | 3 | dř.kolík *) |
| 07304-1359-99 | 864405.04 | 1068399.52 | 3 | 64 | 862649.58 | 1068371.28 | 3 | dř.kolík *) |
| 07304-1359-103 | 864334.94 | 1068346.81 | 3 | 67 | 863680.17 | 1068246.55 | 3 | |
| 07304-1359-104 | 864256.66 | 1068300.58 | 3 | 68 | 863678.95 | 1068245.62 | 3 | |
| 07304-1359-173 | 864455.78 | 1068437.58 | 8 | 69 | 863676.10 | 1068244.46 | 3 | |
| 07304-1359-175 | 864446.28 | 1068442.91 | 8 | 70 | 863674.57 | 1068244.27 | 3 | |
| 142-595 | 862646.46 | 1068368.44 | 8 | 71 | 863682.69 | 1068266.10 | 3 | |
| 3 | 864365.08 | 1068324.06 | 3 | 72 | 863680.31 | 1068263.84 | 3 | dř.kolík *) |
| 4 | 864365.32 | 1068322.04 | 3 | 73 | 863677.70 | 1068261.86 | 3 | dř.kolík *) |
| 5 | 864359.06 | 1068321.41 | 3 | 74 | 863674.90 | 1068260.16 | 3 | dř.kolík *) |
| 6 | 864359.68 | 1068323.45 | 3 | 75 | 863668.86 | 1068257.71 | 3 | dř.kolík *) |
| 7 | 864333.29 | 1068345.64 | 3 | 76 | 863665.70 | 1068256.99 | 3 | dř.kolík *) |
| 8 | 864242.48 | 1068277.43 | 3 | 77 | 863662.48 | 1068256.60 | 3 | dř.kolík *) |
| 9 | 864212.27 | 1068262.97 | 3 | 78 | 863659.23 | 1068256.55 | 3 | dř.kolík *) |
| 10 | 864208.55 | 1068277.45 | 3 | 79 | 862899.25 | 1068383.41 | 3 | dř.kolík *) |
| 11 | 864178.85 | 1068261.02 | 3 | 80 | 862894.52 | 1068384.10 | 3 | dř.kolík *) |
| 12 | 864155.23 | 1068274.39 | 3 | 81 | 862885.02 | 1068384.87 | 3 | dř.kolík *) |
| 13 | 864038.07 | 1068280.37 | 3 | 82 | 862880.26 | 1068384.94 | 3 | dř.kolík *) |
| 14 | 864016.62 | 1068293.45 | 3 | 83 | 862706.35 | 1068375.65 | 3 | dř.kolík *) |
| 15 | 863897.43 | 1068299.85 | 3 | 84 | 862693.23 | 1068373.32 | 3 | dř.kolík *) |
| 16 | 863878.02 | 1068312.64 | 3 | 85 | 862707.60 | 1068385.87 | 3 | dř.kolík *) |
| 17 | 863756.63 | 1068319.22 | 3 | 86 | 862702.81 | 1068385.33 | 3 | dř.kolík *) |
| 18 | 863739.49 | 1068331.69 | 3 | 87 | 862693.28 | 1068383.63 | 3 | dř.kolík *) |
| 19 | 863734.93 | 1068331.13 | 3 | 88 | 862688.56 | 1068382.47 | 3 | dř.kolík *) |
| 20 | 863731.38 | 1068328.36 | 3 | 89 | 862660.77 | 1068363.54 | 3 | dř.kolík *) |
| 21 | 863740.65 | 1068317.19 | 3 | 90 | 862656.07 | 1068362.38 | 3 | dř.kolík *) |
| 22 | 863727.74 | 1068307.49 | 3 | 91 | 862646.47 | 1068360.66 | 8 | dř.kolík *) |
| 23 | 863684.82 | 1068268.59 | 3 | 93 | 862656.10 | 1068372.65 | 3 | dř.kolík *) |
| 24 | 863671.93 | 1068258.77 | 3 | 95 | 864237.87 | 1068274.22 | 3 | dř.kolík *) |
| 25 | 863656.00 | 1068256.84 | 3 | 96 | 864233.06 | 1068271.32 | 3 | dř.kolík *) |
| 26 | 863681.22 | 1068247.67 | 3 | 97 | 864228.08 | 1068268.73 | 3 | dř.kolík *) |
| 27 | 863677.58 | 1068244.92 | 3 | 98 | 864222.94 | 1068266.47 | 3 | dř.kolík *) |
| 28 | 863673.03 | 1068244.35 | 3 | 99 | 864217.66 | 1068264.55 | 3 | dř.kolík *) |
| 29 | 863488.25 | 1068269.80 | 3 | 100 | 864206.79 | 1068261.75 | 3 | dř.kolík *) |
| 30 | 863480.47 | 1068280.97 | 3 | 101 | 864201.25 | 1068260.88 | 3 | dř.kolík *) |
| 31 | 863304.87 | 1068305.19 | 3 | 102 | 864195.65 | 1068260.37 | 3 | dř.kolík *) |
| 32 | 863302.18 | 1068305.68 | 3 | 103 | 864190.04 | 1068260.22 | 3 | dř.kolík *) |
| 33 | 863299.48 | 1068306.23 | 3 | 104 | 864184.43 | 1068260.44 | 3 | dř.kolík *) |
| 34 | 863303.50 | 1068295.30 | 3 | 105 | 863753.38 | 1068319.48 | 3 | dř.kolík *) |
| 35 | 863300.37 | 1068295.84 | 3 | 106 | 863750.13 | 1068319.41 | 3 | dř.kolík *) |
| 36 | 863297.32 | 1068296.41 | 3 | 107 | 863746.90 | 1068319.00 | 3 | dř.kolík *) |
| 37 | 863166.16 | 1068325.06 | 3 | 108 | 863743.73 | 1068318.26 | 3 | dř.kolík *) |
| 38 | 863107.00 | 1068348.34 | 3 | 109 | 863737.69 | 1068315.81 | 3 | dř.kolík *) |
| 39 | 863035.08 | 1068353.82 | 3 | 110 | 863734.89 | 1068314.13 | 3 | dř.kolík *) |
| 40 | 862914.55 | 1068390.38 | 3 | 111 | 863732.28 | 1068312.17 | 3 | dř.kolík *) |
| 41 | 862915.98 | 1068396.85 | 3 | 112 | 863729.89 | 1068309.95 | 3 | dř.kolík *) |
| 42 | 862916.60 | 1068408.86 | 3 | 113 | 863732.39 | 1068329.49 | 3 | dř.kolík *) |
| 43 | 862914.66 | 1068408.93 | 3 | 114 | 863733.59 | 1068330.42 | 3 | dř.kolík *) |
| 44 | 862914.04 | 1068397.05 | 3 | 115 | 863736.41 | 1068331.59 | 3 | dř.kolík *) |
| 45 | 862912.66 | 1068390.83 | 3 | 116 | 863737.94 | 1068331.78 | 3 | dř.kolík *) |
| 46 | 862906.14 | 1068392.21 | 3 | 117 | 864162.86 | 1068273.55 | 3 | dř.kolík *) |
| 47 | 862903.94 | 1068382.51 | 3 | 118 | 864170.53 | 1068273.13 | 3 | dř.kolík *) |
| 48 | 862889.77 | 1068384.59 | 3 | 119 | 864178.20 | 1068273.14 | 3 | dř.kolík *) |
| 49 | 862890.66 | 1068394.55 | 3 | 120 | 864185.87 | 1068273.58 | 3 | dř.kolík *) |
| 50 | 862874.92 | 1068394.74 | 3 | 121 | 864193.50 | 1068274.45 | 3 | dř.kolík *) |
| 51 | 862875.50 | 1068384.81 | 3 | 122 | 864201.07 | 1068275.74 | 3 | dř.kolík *) |
| 55 | 862712.99 | 1068376.20 | 3 | 123 | 864215.92 | 1068279.58 | 3 | dř.kolík *) |
| 56 | 862712.42 | 1068386.20 | 3 | 124 | 864223.17 | 1068282.11 | 3 | dř.kolík *) |
| 57 | 862698.04 | 1068384.59 | 3 | 125 | 864230.26 | 1068285.04 | 3 | dř.kolík *) |
| 58 | 862699.76 | 1068374.69 | 3 | 126 | 864237.17 | 1068288.37 | 3 | dř.kolík *) |
| 59 | 862686.80 | 1068371.55 | 3 | 127 | 864243.89 | 1068292.07 | 3 | dř.kolík *) |
| 60 | 862683.90 | 1068381.10 | 3 | 128 | 864250.40 | 1068296.15 | 3 | dř.kolík *) |
| 61 | 862662.53 | 1068374.43 | 3 | 129 | 862901.02 | 1068393.23 | 3 | dř.kolík *) |

| bodů | Souřadnice pro zápis do KN | | Kód kvality | Poznámka |
|------|----------------------------|------------|----------------|----------|
| | Y | X | | |
| 130 | 862895.85 | 1068394.01 | 3 | |
| 131 | 862885.42 | 1068394.86 | 3 | |
| 132 | 862880.17 | 1068394.92 | 3 | |
| 133 | 862799.22 | 1068380.77 | 8 | |
| 134 | 862804.55 | 1068381.05 | 8 | |
| 135 | 862668.44 | 1068365.84 | 8 | |
| 136 | 864416.02 | 1068407.75 | 8 | |
| 137 | 864351.56 | 1068359.31 | 8 | |
| 138 | 864338.42 | 1068349.43 | 8 | |
| 139 | 864378.57 | 1068392.08 | 8 | |
| 140 | 864344.38 | 1068366.42 | 8 | |
| 141 | 864331.22 | 1068356.54 | 3 | |
| 142 | 864328.58 | 1068354.56 | 3 | |
| 143 | 864013.05 | 1068283.84 | 8 | |
| 144 | 864018.16 | 1068283.13 | 8 | |
| 145 | 863800.22 | 1068313.22 | 8 | |
| 146 | 863891.84 | 1068300.62 | 8 | |
| 147 | 863800.91 | 1068323.24 | 8 | |
| 148 | 864014.65 | 1068293.72 | 8 | |
| 149 | 863892.54 | 1068310.63 | 8 | |
| 150 | 864019.77 | 1068293.02 | 8 | |
| 151 | 862908.93 | 1068381.42 | 8 | |
| 152 | 862914.40 | 1068380.22 | 8 | |
| 153 | 862915.49 | 1068390.17 | 8 | |
| 154 | 862909.68 | 1068391.46 | 8 | |
| 155 | 862799.04 | 1068390.75 | 8 | |
| 156 | 862804.71 | 1068391.05 | 8 | |
| 157 | 862658.69 | 1068363.03 | 8 | |
| 158 | 862655.31 | 1068372.48 | 8 | |
| 159 | 862646.46 | 1068370.83 | 8 | |

*)-dle § 91 odst.2) vyhl.č.357/2013 Sb.

k.ú. Skviřín
č. zak. 154-20009/2018

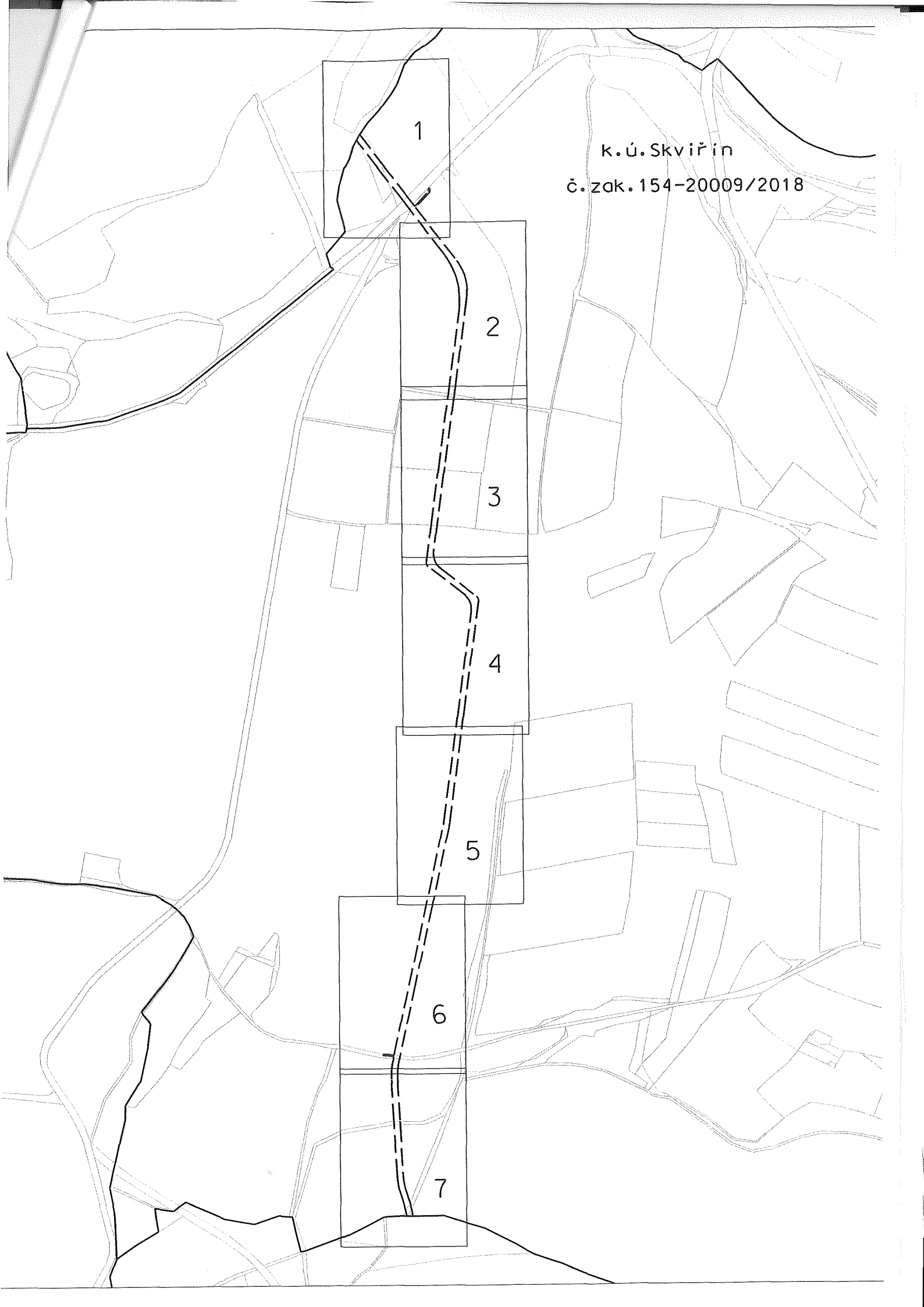

349

Kůbor u Tachova
k.ú.Skviřín

II
1337/1

607304-1359-173
607304-138-3806
607304-1359-175

II
350/4

350/2

134B

1337/2

1885/1

→ S
grafická příloha 1
č.zak.154-20009/2018
k.ú.Skviřín

1370/30

1370/B

1352

1353

189/20

1135/2

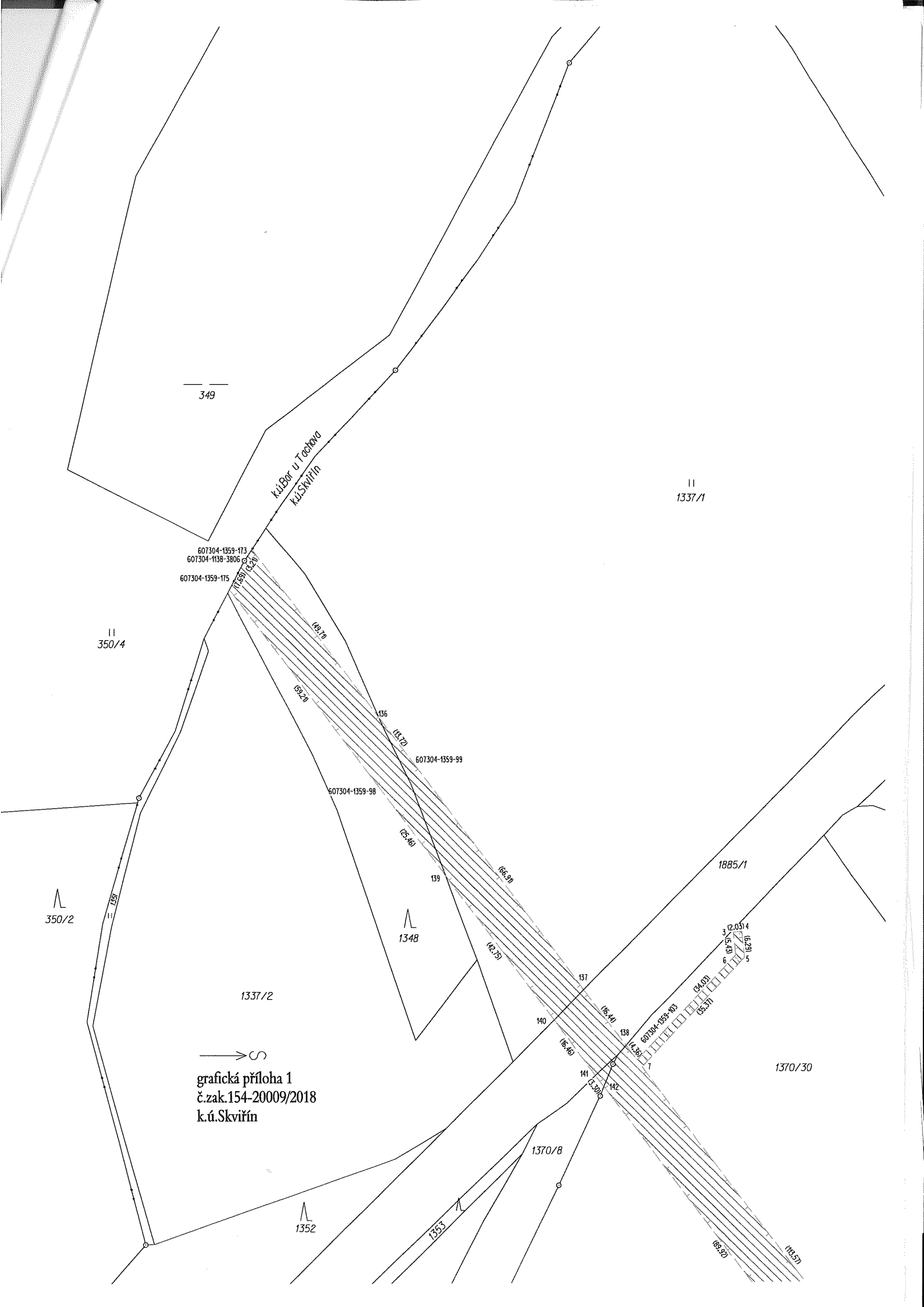

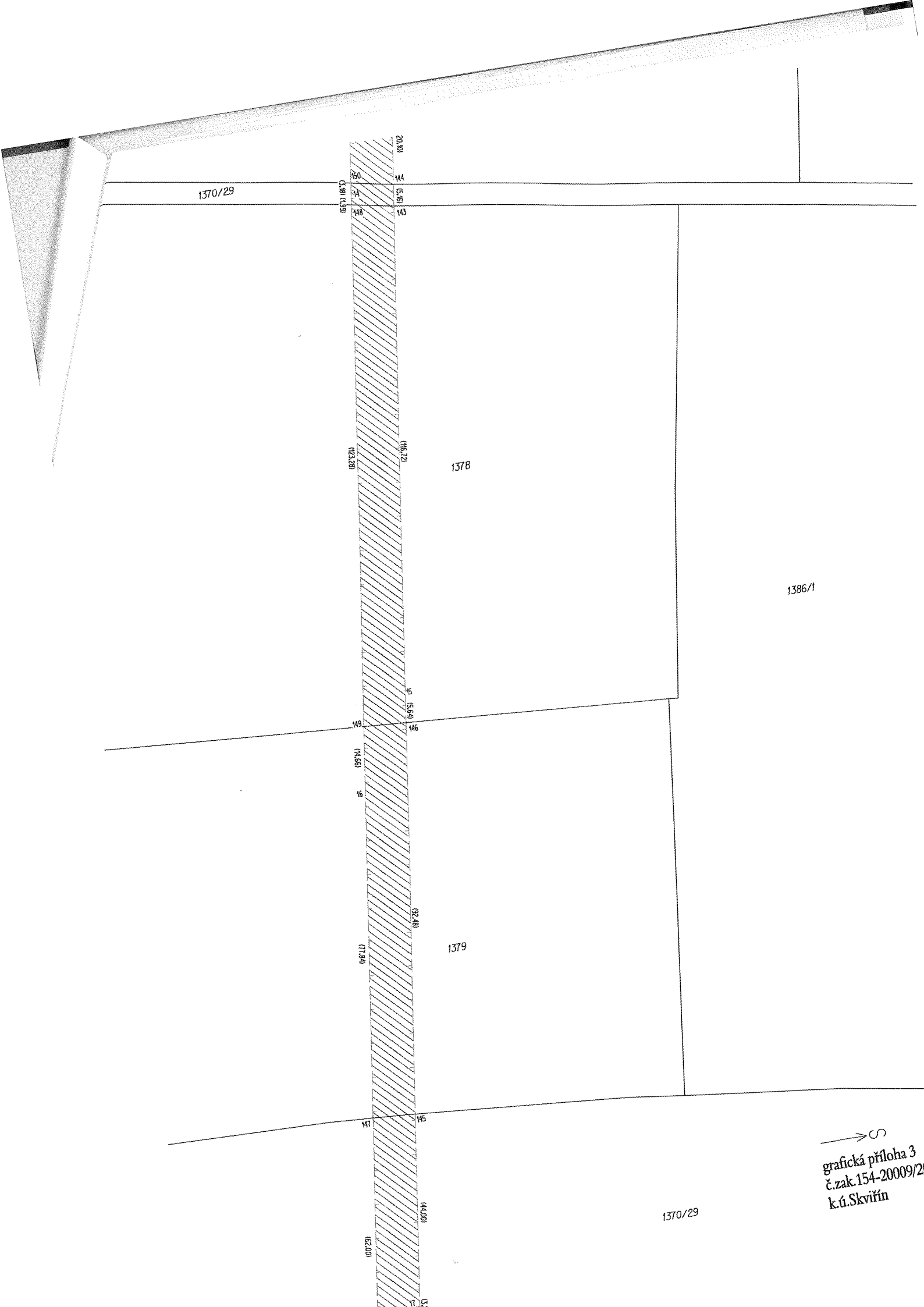

1370/29

1378

1386/1

1379

1370/29

→ S
grafická příloha 3
č.zak.154-20009/2
k.ú.Skviřín

20,10
 144
 15,91
 143
 148
 149
 145
 146
 147
 145
 144
 143

102,20
 116,12
 92,40
 117,94
 144,00
 162,00

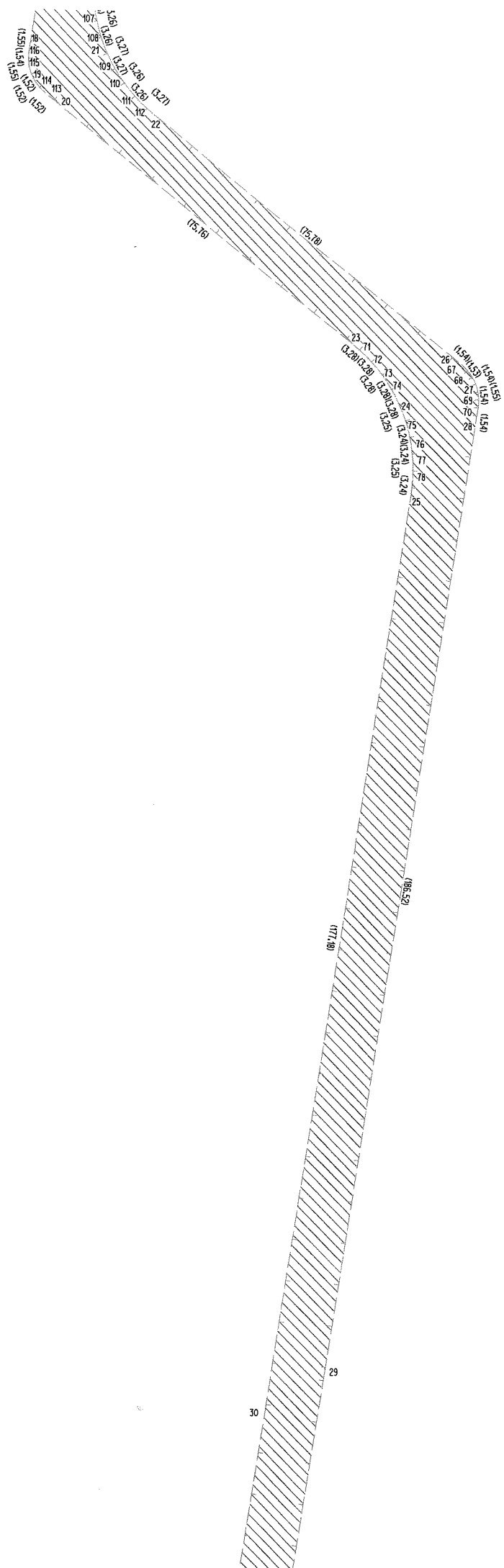

1370/29

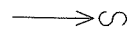

grafická příloha 4
 č.zak.154-20009/2018
 k.ú.Skviřín

30

29

(177,18)

(186,52)

(75,76)

(75,70)

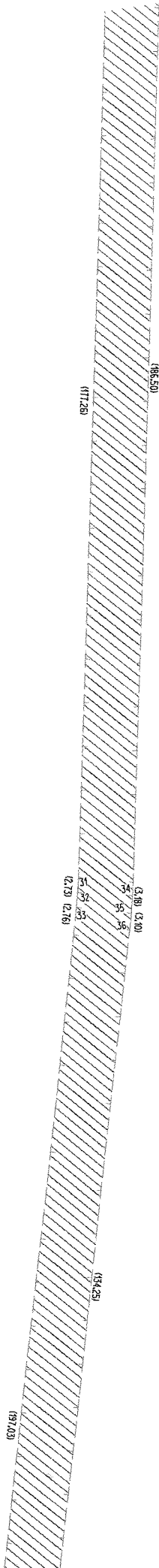

1370/29

1440

1370/16

1370/22

1453

→ S
grafická příloha 5
č.zak.154-20009/2018
k.ú.Skviřín

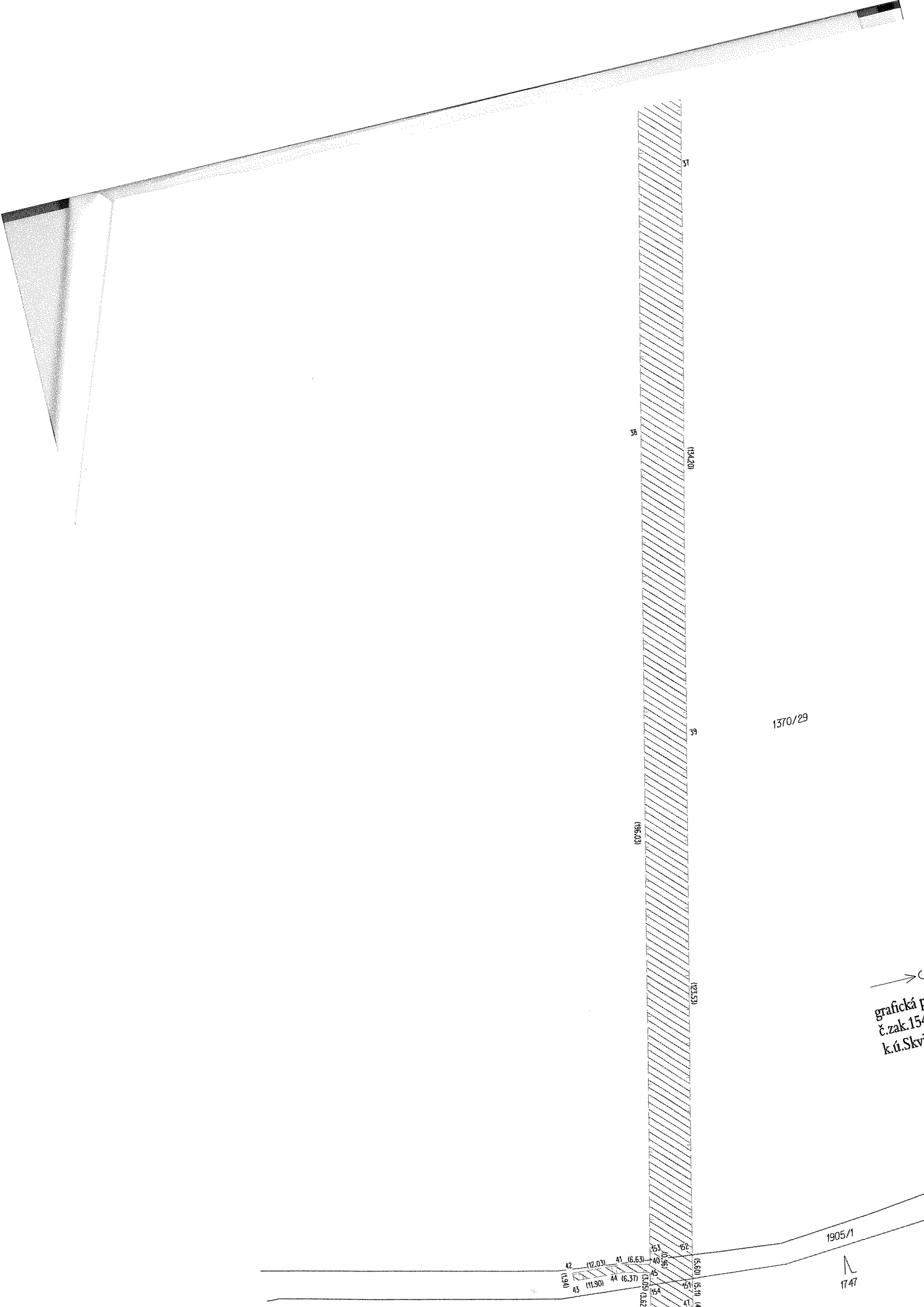

1370/29

→
grafická p
č.zak.15
k.ú.Skv

1905/1

17.47

37
(134.20)
38
(196.03)
39
(123.53)
40

42 (12.03)
41 (16.63)
43 (11.90)
44 (16.37)
45 (14.90)
46 (16.4)
47 (15.41)
48 (16.5)
49 (16.5)
50 (16.5)

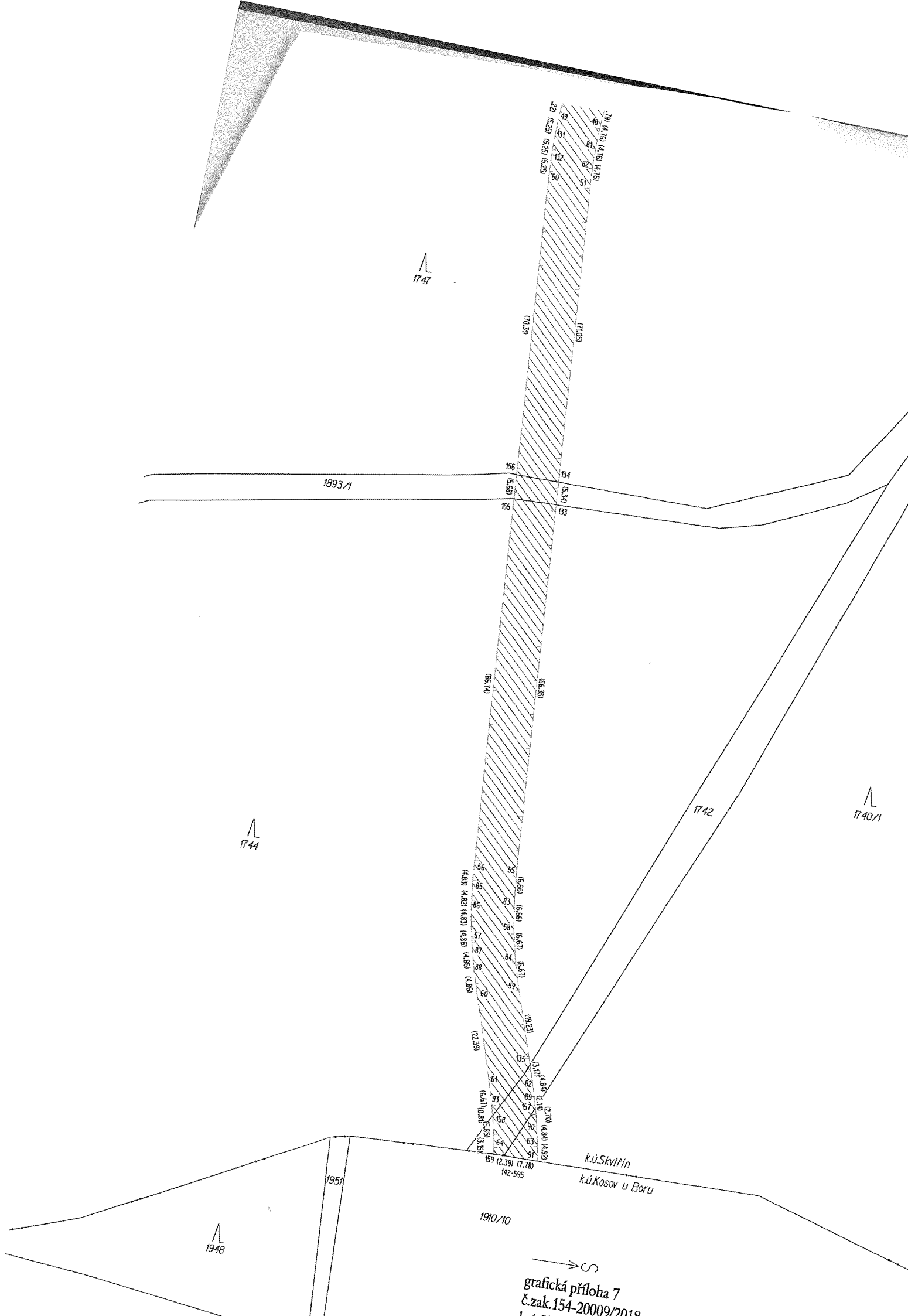

→ S
 grafická příloha 7
 č.zak.154-20009/2010