

## **Dodatek č. 6 k nájemní smlouvě č. 1/2008** **ze dne 9.10.2007**

uzavřená podle § 663 a násl. Občanského zákoníku mezi Mendelovou univerzitou v Brně jako pronajímatelem a Českou republikou jako nájemcem

Ve smyslu čl. VII. Bod 7.2. nájemní smlouvy smluvní strany sjednávají následující změny :

### **I.**

- 1.1. Pronajímatel (dále jen pronajímatel): Mendelova univerzita v Brně**
- Sídlo :** Zemědělská 1, 613 00 Brno
- Statutární zástupce :** Prof. Ing. Jaroslav Hlušek, DrSc., rektor
- IČO :** [REDACTED]
- DIČ :** CZ [REDACTED]
- Organizační součást :** Školní lesní podnik Masarykův les Křtiny
- Sídlo organizační součásti :** Křtiny 175, 679 05 Křtiny
- Zástupce pověřený k uzavření smlouvy :** Ing. Vladimír Dolejský, Ph.D., ředitel Školního lesního podniku Masarykův les Křtiny
- Bankovní spojení, číslo účtu :** Komerční banka, a.s., pobočka Blansko  
číslo účtu [REDACTED]
- Telefonické a faxové spojení :** Tel.: [REDACTED], fax. [REDACTED]
- Plátce DPH :** Ano
- Další spojení, pověřený pracovník :** Ing. Procházková Marie, tel. [REDACTED]
- 1.2. Nájemce (dále jen nájemce) :** Česká republika – Krajské ředitelství policie Jihomoravského kraje
- Sídlo :** Kounicova 24, 611 32 Brno
- IČO :** [REDACTED]
- DIČ :** [REDACTED]
- Zástupce pověřený k uzavření smlouvy :** plk. Ing. Jan Fait, náměstek ředitele KŘ pro ekonomiku, pověřený zastupováním
- Bankovní spojení, číslo účtu :** ČNB Brno-město, č.ú. [REDACTED]
- Zápis v obchodním rejstříku :** Ne
- Telefonické a faxové spojení :** Tel.: [REDACTED], fax.: [REDACTED]
- Plátce DPH :** Ano
- Další spojení, pověřený pracovník :** Paní Lenka Dermeková, tel. [REDACTED]

### **II.**

Smluvní strany se dohodly, že nájemné dle bodu 4.1. smlouvy č. 1/2008 ze dne 9.10.2007 je pronajímatel počínaje dnem 1.1.2013 oprávněn navýšit o inflaci ve výši 3,3 % dle úhrnného indexu růstu spotřebitelských cen za uplynulý rok (rok 2012), přičemž tato úprava se provede počínaje prvním měsícem v následujícím roku po uveřejnění předmětné zprávy Českého statistického úřadu, tak jak je uvedeno v bodu 4.3 smlouvy č. 1/2008 ze dne 9.10.2007. Pronajímatel navyšuje v souladu s bodem 4.3 smlouvy č. 1/2008 ze dne 9.10.2007 nájem o částku 928,- Kč, slovy: devětsetdvacet osm korun českých, ( tj. 3,3 % z nájemného 28126 Kč) a

nájemce se zavazuje tuto samostatně fakturovanou částku uhradit do 14 kalendářních dnů ode dne doručení účetního dokladu – faktury, přičemž dnem uskutečnění zdanitelného plnění je den podpisu dodatku č. 6 k nájemní smlouvě č. 1/2008 ze dne 9.10.2007.

### III.

Ostatní ujednání smlouvy zůstávají v platnosti.

### IV.

Dodatek č. 6 je vyhotoven ve třech stejnopisech, z nichž dvě vyhotovení obdrží nájemce a jedno vyhotovení pronajímatel.

Ve Křtinách dne 21.4. 2013



**Pronajímatel /podpis, razítko/**

Mendelova univerzita v Brně  
Školní lesní podnik Masarykův les Křtiny  
679 05 Křtiny 175



-8-

V Brně dne 9.4. 2013

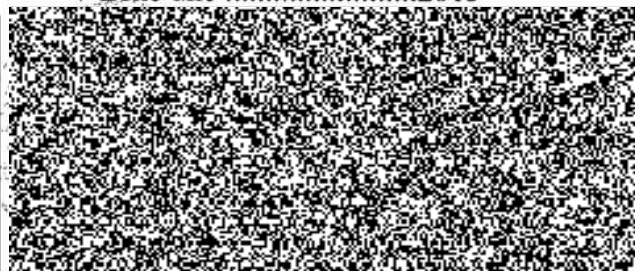

**Nájemce /podpis/ :**