

# Kupní smlouva č. 81/2021

uzavřená dle § 2079 a násl. zákona č. 89/2012 Sb., občanský zákoník

## 1. Smluvní strany

### Kupující:

**Název:** Střední škola informatiky, poštovníctví a finančnictví  
Brno, příspěvková organizace  
**Sídlo:** Čichnova 982/23, 624 00 Brno  
**Zastoupena:** Ing. Olga Hölzlová, ředitelka školy  
**IČ:** 00380385  
**DIČ:** CZ00380385  
**Bankovní spojení:**   
*dále jen „kupující“*

### Prodávající:

**Název:** HOMOE WEST s.r.o.  
**Sídlo:** Strnadova 1954/35, 326 00 Plzeň  
**Zastoupena:** Davidem Rottenbornem, jednatelem  
**IČ:** 08668175  
**DIČ:** CZ0868175  
**plátce DPH:** ano  
**Bankovní spojení:**   
Zapsaná v obchodním rejstříku vedeném Krajským soudem v Plzni, oddíl C, vložka 38 475  
*dále jen „prodávající“*

## ÚVODNÍ UJEDNÁNÍ

Smlouva je uzavřena na základě výsledků výběrového řízení (dále jen „*Řízení veřejné zakázky*“) veřejné zakázky s názvem: **Dodávka protipožárních dveří**, sp. zn.: **SSIPF1438/2021** (dále jen „*Veřejná zakázka*“). Jednotlivá ujednání Smlouvy tak budou vykládána v souladu s podmínkami výběrového řízení Veřejné zakázky a nabídkou prodávajícího podanou na Veřejnou zakázku.

## 2. Předmět smlouvy a rozsah

- 2.1 Předmětem smlouvy je kompletní řádně provedená dodávka 9 ks prosklených protipožárních dveří a 2 ks prosklených obyčejných dveří dle specifikace. Prodávající se zavazuje na svůj náklad a nebezpečí kupujícímu dodat dveře dle specifikace – příloha č. 1, jakož i doklady, které se k nim vztahují a umožní kupujícímu nabýt vlastnické právo. Kupující kupuje předmět smlouvy, který splňuje požadavky dle specifikace – příloha č. 1 a zavazuje se zaplatit kupní cenu

### 3. Doba, místo, způsob a ostatní podmínky plnění

#### 3.1 Doba plnění

Termín plnění dodávky je **31. prosince 2021**.

#### 3.2 Místo plnění se vymezuje v místě jeho realizace, kterým jsou prostory Střední školy informatiky, poštovníctví a finančnictví Brno, příspěvková organizace, Čichnova 982/23, 624 00 Brno.

### 4. Cena a platební podmínky

#### 4.1 Cena

Cena za předmět smlouvy je stanovena dohodou obou smluvních stran a činí celkem:

<b>cena bez DPH</b>	<b>491.800,-</b>	<b>Kč bez DPH</b>
<b>sazba DPH</b>	<b>21</b>	<b>%</b>
<b>DPH</b>	<b>103.278,-</b>	<b>Kč</b>
<b>cena celkem</b>	<b>595.078,-</b>	<b>Kč vč. DPH</b>

#### 4.2 Smluvní cena je maximální přípustná a závazná po celou dobu plnění a zahrnuje veškeré náklady prodávajícího pro řádnou realizaci sjednaného předmětu této smlouvy (dodávka do sjednaného místa plnění).

#### 4.3 Smluvní cena bude kupujícím uhrazena jednorázově a prodávající ji vyúčtuje daňovým dokladem (fakturou) jím vystaveným ke dni uskutečnění zdanitelného plnění, kterým se rozumí datum řádného protokolárního předání a převzetí předmětu plnění.

#### 4.4 Termín splatnosti daňového dokladu (faktury) je 30 kalendářních dnů ode dne jeho doručení kupujícím. Daňový doklad (faktura) musí obsahovat veškeré náležitosti v souladu se zákonem č. 235/2004 Sb., o dani z přidané hodnoty, v platném znění. V případě, že daňový doklad nebude obsahovat předepsané náležitosti, bude kupujícím ihned po zjištění nedostatků vrácen zpět k doplnění. Faktura musí dále odpovídat požadavkům stanoveným podmínkami pro poskytnutí dotace z Operačního programu.

### 5. Záruka za jakost a záruční servis

#### 5.1 Záruční lhůta

Prodávající poskytuje na předmět plnění následující záruku a servis po celou dobu trvání záruční lhůty:

- celá dodávka 36 měsíců

Záruční lhůta touto smlouvou sjednaná začne plynout ode dne úspěšného protokolárního předání a převzetí.

Kupující je povinen předat prodávajícímu reklamaci zjištěných závad, které jsou předmětem záruky, ihned po jejich zjištění.

### 6. Smluvní pokuty a úrok z prodlení

#### 6.1 Kupující souhlasí s úrokem z prodlení ve výši 0,05% z dlužné ceny za každý den prodlení s její úhradou.

6.2 Prodávající souhlasí s úrokem z prodlení ve výši 0,05% z ceny za každý den prodlení po termínu uvedeném v 3.1.

## **7. Ostatní a závěrečná ustanovení**

- 7.1 Vlastnické právo k předmětu plnění a nebezpečí škody na něm přechází na kupujícího dnem úspěšného protokolárního předání a převzetí předmětu plnění.
- 7.2 Jakékoliv změny a doplňky této smlouvy je možné provádět dle dohody smluvních stran pouze písemně formou dodatků, pořadově očíslovaných a potvrzených oprávněnými zástupci obou smluvních stran.
- 7.3 Prodávající souhlasí se zveřejněním kupní smlouvy v registru smluv. Tato smlouva nabývá platnosti dnem podpisu oprávněných zástupců obou smluvních stran a účinnosti dnem zveřejnění v registru smluv.
- 7.4 Smlouva je vyhotovena ve 2 stejnopisech, z nichž po jednom obdrží každá ze smluvních stran. Nedílnou součástí této smlouvy je Příloha č. 1 - specifikace.
- 7.5 Prodávající poskytne součinnost při výkonech finančních kontrol prováděných v souvislosti s úhradou zboží z veřejných výdajů a zavazuje se poskytnout kontrolním orgánům podmínky k provedení kontroly a poskytnout jim součinnost.

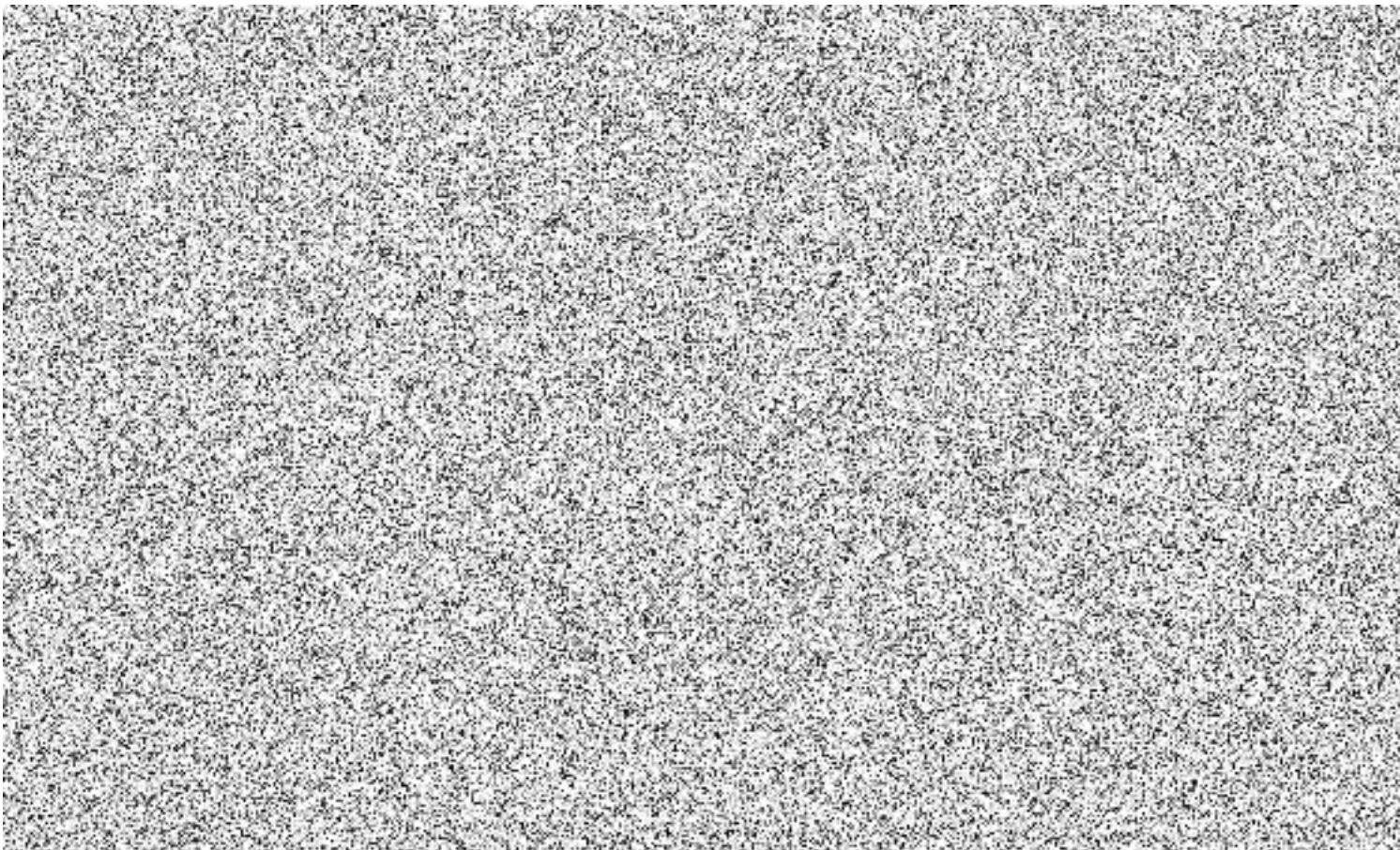

## Příloha č. 1

<b>Dveře E1 vestibul 2x, E2 1NP 2x, E2 2NP 4x, C1 2NP do G 1x - protipožární C1 2NP 2x obyčejné</b>						
rozměr	specifikace	popis	označení dveří (doplňní uchazeč)	počet celkem	<b>L</b> (širší)	<b>P</b> (širší křídlo)
<b>1450/1970</b>	<b>EI30-C DP3</b>	Protipožární, prosklené 2/3 čiré sklo, bílé, vodorovné pevné nerezové madlo z obou stran, samozavírač na obou křídlech, dělené cca 90/55cm, včetně osazení do stávajících	ATYP	<b>9</b>	<b>2</b>	<b>7</b>
<b>1450/1970</b>	<b>X</b>	Prosklené 2/3 čiré sklo, výplň odlehčená dřevotřískka, bílé (CPL,lak...), vodorovné pevné nerezové madlo z obou stran, samozavírač na širším křídle, dělené cca 90/55cm včetně osazení do stávajících	ATYP	<b>2</b>	<b>1</b>	<b>1</b>