

**KUPNÍ SMLOUVA**  
**č. KRPE-81680/ČJ-2021-1700VZ**



uzavřená dle § 2079 a následujících zákona č. 89/2012 Sb., Občanský zákoník, v platném znění,  
na základě rámcové dohody č. j. MV-48222-20/VZ-2020

(dále také „smlouva“)

Níže uvedeného dne, měsíce a roku byla uzavřena mezi smluvními stranami kupní smlouva tohoto znění:



**I. Smluvní strany**

**1. Prodávající:**

název: INTERIER TECH s.r.o.  
sídlo: Za Drahou 253, Český Brod – Liblice, 282 01  
IČ: 290 58 155  
DIČ: CZ290 58 155  
zastoupený:   
bankovní spojení: KB pobočka Poděbrady  
číslo účtu: 43-6648310287/0100  
kontaktní osoba:   
telefon:   
e-mail:   
zapsán v Obchodním rejstříku, vedeném MS v Praze oddíl C, vložka 163550  
(dále jen „prodávající“);

a

**2. Kupující:**

název: Česká republika - Krajské ředitelství policie Pardubického kraje  
sídlo: Na Spravedlnosti 2516, 530 48 Pardubice  
IČ: 72050250  
DIČ: CZ72050250  
zastoupený: Renatou Kaňkovou, náměstkem ředitele KŘ pro ekonomiku  
bankovní spojení: ČNB  
číslo účtu: 11234881/0710  
kontaktní osoba:   
telefon:   
e-mail: 

(dále jen „kupující“)

uzavírají tuto smlouvu, kterou se prodávající zavazuje k dodání zboží, specifikovaného v článku II. této smlouvy, do míst plnění a v termínech plnění podle čl. III. této smlouvy a kupující se zavazuje k převzetí zboží a zaplacení kupní ceny v souladu s čl. IV. této smlouvy a to za podmínek ve smlouvě uvedených.

## II. Předmět plnění smlouvy a jeho specifikace

1. Předmětem plnění této smlouvy k veřejné zakázce s názvem „**Dodávka nábytku dle RD 2021**“ je závazek prodávajícího odevzdat kupujícímu věc, která je předmětem koupě, a to nábytek kancelářský a sedací, ve specifikaci, množství, jakosti, provedení a ceně stanovené touto smlouvou (dále také „zboží“), včetně dopravy zboží do místa dodání a montáže, a závazek kupujícího toto zboží převzít a zaplatit prodávajícímu kupní cenu.

2. Technická specifikace zboží, jakost a provedení jsou dány Rámcovou dohodou na dodávky kancelářského, sedacího a lehacího nábytku pro roky 2021- 2022 č. j. MV-48222-20/VZ-2020 (dále jen „**rámcová dohoda**“). Zboží musí splňovat technické parametry a podmínky uvedené v Článku 5 rámcové dohody a musí odpovídat technickému popisu v přílohách rámcové dohody č. 2 – Základní technický popis, č. 3 – Technický popis-kancelářský nábytek, č. 4 -technický popis sedací nábytek a v Příloze Kupní smlouvy č. KRPE-81680/ČJ-2021-1700VZ „**Specifikace zboží, rozpis cen a kusů**“, která je nedílnou součástí této smlouvy.

3. Zboží bude dodáno ve specifikaci, množství a termínu do místa dodání dle této smlouvy a dle Přílohy Kupní smlouvy č. KRPE-81680/ČJ-2021-1700VZ „**Specifikace zboží, rozpis cen a kusů**“.

## III. Místo, termín a způsob plnění

1. Místo plnění: Krajské ředitelství policie Pardubického kraje, Na Spravedlnosti 2516, 530 48 Pardubice (dále také „**KŘP Pak**“).

2. Místo dodání: skladový areál Krajského ředitelství policie Pardubického kraje, Opočíněk 57, Pardubice VI

3. Termín dodání: Veškeré zboží bude dodáno nejpozději do 35 kalendářních dnů od účinnosti smlouvy.

4. Konkrétní termín dodání zboží si prodávající a kupující vzájemně upřesní v dostatečném předstihu před jeho uskutečněním. Zboží bude dodáno v pracovní den v době od 8,00 do 15,00 hodin, případně dle vzájemné domluvy.

5. Při dodání zboží předloží prodávající kupujícímu dodací list, na němž obě smluvní strany potvrdí, že zboží v dodávce odpovídá požadovanému množství a kvalitě. Potvrzený dodací list pak bude přílohou faktury.

## IV. Kupní cena

1. Kupní cena v této smlouvě je stanovena v souladu s čl. 9 rámcové dohody.

2. Kupní cena zahrnuje veškeré náklady prodávajícího na úplné a bezvadné provedení všech výrobních, dodávkových a montážních prací a řádné předání zboží ve sjednaném termínu a v místě dodání dle této smlouvy.

3. Jednotkové ceny jednotlivých položek předmětu plnění jsou uvedeny v Příloze Kupní smlouvy č. KRPE-81680/ČJ-2021-1700VZ „**Specifikace zboží, rozpis cen a kusů**“.



4. Celková kupní cena za celý předmět plnění této smlouvy činí:

cena bez DPH	688 650,00 Kč
DPH 21 %	144 616,50Kč
cena včetně DPH	833 266,50 Kč

Uvedená cena je cenou nejvýše přípustnou.

5. Kupní cena může být změněna pouze na základě změn právních norem a předpisů, v jejichž důsledku dojde ke změně sazeb DPH.

#### **V. Všeobecné dodací podmínky**

1. Kupující nabývá vlastnického práva ke zboží okamžikem předání zboží po potvrzení dodacího listu.
2. Nebezpečí škody na zboží přechází na kupujícího v okamžiku převzetí zboží od prodávajícího.

#### **VI. Technické dodací podmínky**

1. Technické podmínky dodání se řídí Článkem 7 rámcové dohody. V souladu s tímto článkem se prodávající se zavazuje, že veškeré zboží, které je předmětem plnění této smlouvy, zabezpečí k přepravě proti poškození způsobem, který je pro takové zboží v obchodním styku obvyklý, a že zajistí zpětný odběr obalů z dodávaného zboží.

#### **VII. Platební a obchodní podmínky**

1. Platební a obchodní podmínky jsou stanoveny Článkem 10. rámcové dohody.
2. Prodávající vystaví fakturu do 14 dnů po řádném předání/převzetí dodávky, se splatností do 30 kalendářních dnů od doručení na adresu sídla kupujícího. Součástí faktury bude dodací list potvrzující, že zboží bylo kupujícímu dodáno v požadovaném množství a kvalitě.
3. Faktura – daňový doklad musí obsahovat
  - veškeré náležitosti a údaje v souladu s platnými právními předpisy,
  - číslo této smlouvy KRPE-81680/ČJ-2021-1700VZ,
  - číslo rámcové dohody MV-48222-20/VZ-2020.

#### **VIII. Vadné plnění, záruka za jakost, odstoupení od smlouvy**

1. V případě vadného plnění a uplatnění záruky za jakost se budou smluvní strany řídit čl. 8. rámcové dohody.

2. Kupující je oprávněn odstoupit od smlouvy, jestliže byl na majetek prodávajícího vyhlášen konkurz nebo řízení o vyrovnání, nebo v případě nedodržení ujednání dle čl. 8 rámcové dohody dodavatelem.

## **IX. Sankce**

1. V případě uplatnění sankcí budou smluvní strany postupovat podle článku 11. rámcové dohody.

## **X. Komunikace smluvních stran, řešení sporů**

1. Komunikace smluvních stran probíhá dle čl. 12 rámcové smlouvy.

2. Veškeré spory mezi smluvními stranami budou řešeny nejprve smírně. Nebude-li smírného řešení dosaženo, budou spory řešeny v soudním řízení.

## **XI. Ostatní ujednání**

1. Prodávající odpovídá za škodu způsobenou vadným plněním této smlouvy v rozsahu stanoveném českým právním řádem, zejména pak příslušnými ustanoveními zákona č. 89/2012 Sb., občanský zákoník.

2. Veškeré změny či doplňky této smlouvy jsou možné pouze na základě písemných, očíslovaných dodatků odsouhlasených oběma smluvními stranami.

3. Nastanou-li u některé ze stran skutečnosti bránící řádnému plnění této smlouvy, je povinna to ihned, bez zbytečného odkladu, oznámit druhé straně a vyvolat jednání zástupců oprávněných k podpisu smlouvy.

4. Smlouva je závazná pro případné právní nástupce obou smluvních stran, změnu právní subjektivity je smluvní strana povinna oznámit druhé straně bez zbytečného odkladu.

5. Prodávající souhlasí se zveřejněním své identifikace a dalších údajů uvedených v kupní smlouvě.

## **XII. Platnost a účinnost smlouvy**

1. Tato smlouva nabývá platnosti dnem jejího podepsání oprávněnými zástupci obou smluvních stran.

2. Tato smlouva nabývá účinnosti dnem jejího uveřejnění v registru smluv podle zákona o registru smluv.

3. Smluvní strany se dohodly, že tuto smlouvu uveřejní v registru smluv Krajské ředitelství policie Pardubického kraje. Druhé smluvní straně bude potvrzení o uveřejnění smlouvy v registru smluv doručeno elektronicky.



### **XIII. Závěrečná ustanovení**

1. Tato kupní smlouva je uzavřena na základě rámcové dohody č. j. MV-48222-20/VZ-2020 a řídí se právním řádem České republiky, zejména příslušnými ustanoveními zákona č. 89/2012 Sb., občanský zákoník.
2. Obě smluvní strany prohlašují, že jsou jim všechna ustanovení této smlouvy jasná a srozumitelná a že smlouvu uzavírají vážně a na základě svobodné vůle.
3. Tato smlouva je vyhotovena v elektronické podobě.

### **XIV. Přílohy**

1. Příloha Kupní smlouvy č. KRPE-81680/ČJ-2021-1700VZ „Specifikace zboží, rozpis cen a kusů“ je nedílnou součástí této smlouvy.

**Prodávající:**

**Kupující:**

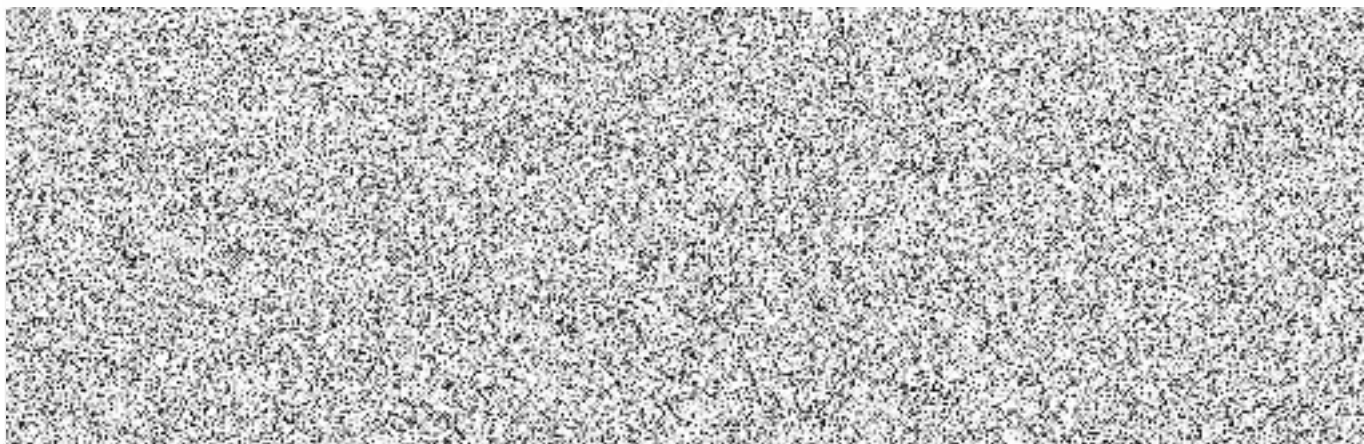



## Dodávka nábytku dle RD 2021

## Specifikace zboží, rozpis cen a kusů

Poř. č. pol.	Položka RD	Zboží	Barevné provedení	Cena v Kč bez DPH za 1 ks	Počet ks celkem	Cena v Kč celkem bez DPH	DPH 21% v Kč	Cena v Kč celkem včetně DPH
<b>Kancelářský nábytek</b>								
1.	11	Stůl jednací přídavný čtverkruh s podpěrou kov.nohou, 700x700x730, LTD 25 mm	třešeň 344	872,00	1	872,00	183,12	1 055,12
2.	17	Stůl konferenční kruhový, průměr 700, centrální noha, výška 650	třešeň 344	3 200,00	5	16 000,00	3 360,00	19 360,00
3.	18	Stůl konferenční obdélníkový, 1000x600x650, kovové nohy	třešeň 344	2 158,00	5	10 790,00	2 265,90	13 055,90
4.	28	Skříň 1-dveřová šatní 600x440x1780, s výsuv. věšákem, mezistěna, LTD 18 mm, <b>otvírání dveří vlevo</b>	třešeň 344	2 351,00	1	2 351,00	493,71	2 844,71
5.	29	Skříň 2-dveřová šatní s šatní tyčí 800x600x1780, plně dveře, 1 pevná mezistěna, LTD 18 mm	třešeň 344	3 118,00	25	77 950,00	16 369,50	94 319,50
6.	30	Skříň 2-dveřová šatní 800x600x1780, plně dveře, šatní vložka, mezistěna, LTD 18 mm	třešeň 344	3 888,00	45	174 960,00	36 741,60	211 701,60
7.	36	Skříňka s dvířky nízká s 1 policí, 800x440x720, plně dveře, LTD 18 mm	třešeň 344	2 017,00	4	8 068,00	1 694,28	9 762,28
8.	39	Nástavec na 2-dveř.skříň 800x440x720, dveře 2-křídle, LTD 18 mm, 1 police	třešeň 344	1 889,00	20	37 780,00	7 933,80	45 713,80
9.	40	Nástavec na 2-dveř.šatní skříň 800x600x720, dveře 2-křídle, LTD 18 mm, 1 police	třešeň 344	2 085,00	50	104 250,00	21 892,50	126 142,50
10.	46	Věšák stojanový kovový + odkládání deštníků	chrom	1 006,00	10	10 060,00	2 112,60	12 172,60
<b>Sedací nábytek</b>								
11.	66	Dispečerské křeslo pro nepřetržitý provoz - 160 kg, <b>velikost B</b>	čalounění: <b>šedá</b>	8 586,00	8	68 688,00	14 424,48	83 112,48
12.	80	Židle kovová čalouněná konferenční bez područek - 130 kg	kovová kostra: <b>černá</b> , čalounění: <b>šedá</b>	2 011,00	80	160 880,00	33 784,80	194 664,80
13.	85	Křeslo kovové čalouněné pevné s područkami - nosnost 120 kg	kovová kostra: <b>chrom</b> , čalounění: <b>hnědá (BONDAI 2036)</b>	3 326,00	4	13 304,00	2 793,84	16 097,84
<b>ATYP</b>								
14.	18 atyp	Stůl konferenční obdélníkový, 1200x600x650, kovové nohy	dub Bardolino (EGGER H1145), rámové podnoží: chrom	2 697,00	1	2 697,00	566,37	3 263,37
<b>CELKEM</b>					<b>259</b>	<b>688 650,00</b>	<b>144 616,50</b>	<b>833 266,50</b>

