

## Průvodka k faktuře

Přijatá faktura číslo: 180/2021

Datum vystavení průvodky: 05. 11. 2021

Datum splatnosti: 03. 12. 2021

Zařízení (odbor): **OBEC ČÍČENICE**

Přeúčtovat na základě (fa, smlouvy): -----

Přeúčtovat/Proplatit částku: **1.542.781,32Kč**

**Komu: Stavební společnost HUKO s.r.o.**

Specifikace předmětu dle ROZPOČTU: **Smlouva o dílo – výběrové řízení**

**Chodník podél II/141 – Číčenice**

Přípustnost - správnost a hospodárnost prováděného opatření byla přezkoumána podle ustanovení zákona č. 563/1991 Sb., ve znění pozdějších předpisů.

**Příkazce: Regálová Renata**

(osoba odpovědná za účetní případ) 05. 11. 2021

Razítko, podpis, datum .....

**Ověření věcné správnosti: Marcela Borovková 05. 11. 2021**

Razítko, podpis, datum .....

**Vráceno účtárně k proplacení: Marcela Borovková 05. 11. 2021**

Razítko, podpis, datum .....

**Hlavní účetní, správce rozpočtu Eva Vovesná**

(osoba odpovědná za zaúčtování)

Razítko, podpis, datum .....

Předpis, dne: .....

Úhrada, dne: 05. 11. 2021

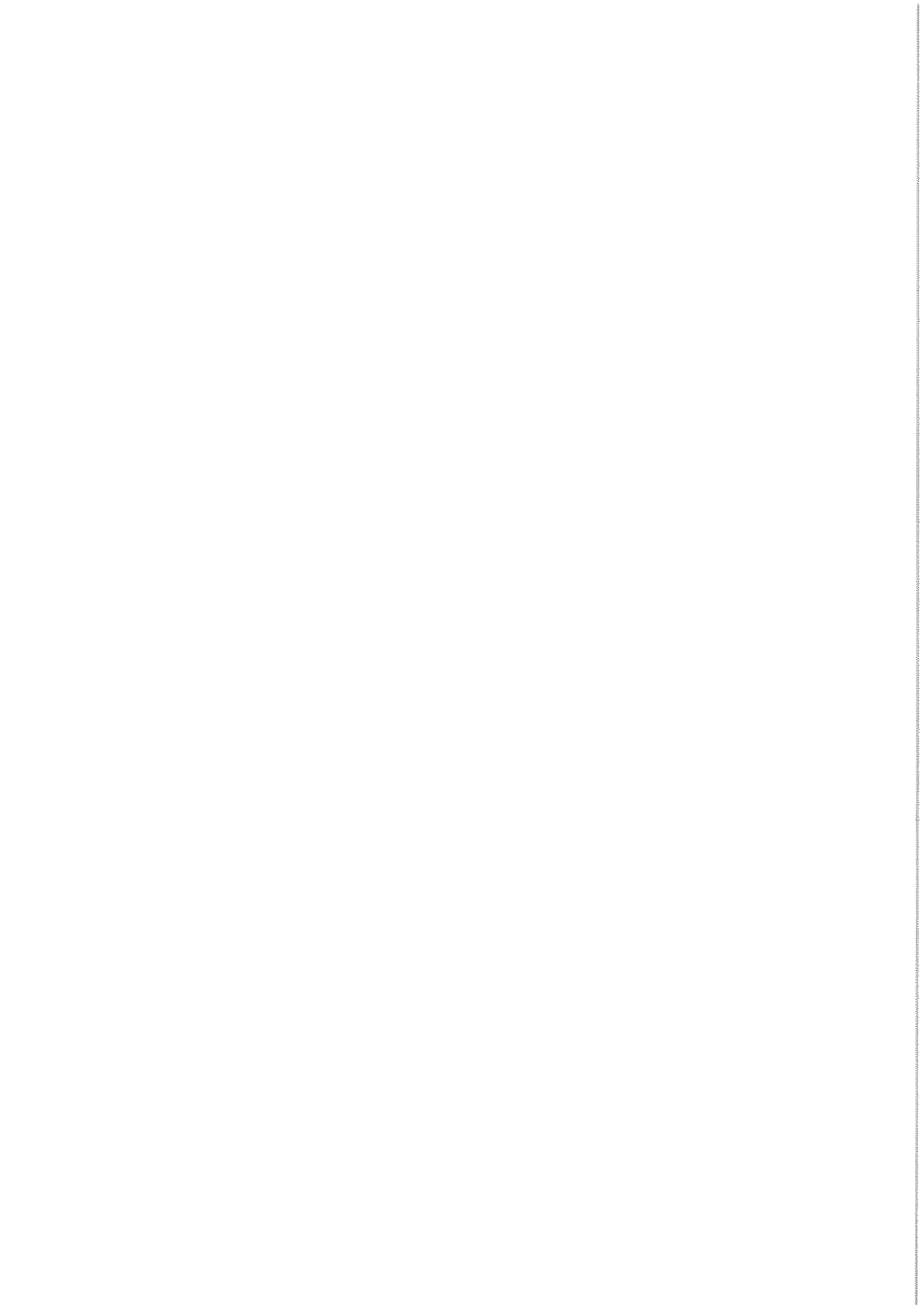

Dodávatel: IČO: 25174533 DIČ: CZ25174533  
Stavební firma HUKO s.r.o.  
Náměstí 14.října 1307/2  
150 00 Praha 5

### DAŇOVÝ DOKLAD (FAKTURA)

číslo: 0002100067

Variabilní symbol: 0002100067  
Konstantní symbol: 0308

Spisová značka: C 116084 vedená u Městského soudu v Praze

Odběratel: IČO: 00251097 DIČ:

Banka / SWIFT: Československá obchodní banka / CEKOCZPP  
Číslo účtu: 130237241 / 0300  
IBAN (BIC): CZ32 0300 0000 0001 3023 7241

Obec Čičenice  
Čičenice 79  
38771 Čičenice

Číslo obj. / datum:  
Původní číslo obj.:  
Dodací list:

Tel.:  
E-mail:

Forma úhrady: převodem

Datum vystavení: 02.11.2021

Způsob dopravy:

Datum splatnosti: 03.12.2021

Číslo zakázky: 0

Středisko: 0

Datum uskutečnění plnění / přijetí platby: 29.10.2021

Fakturujeme Vám

MJ	Počet MJ	Cena MJ bez DPH	DPH (%)	Celkem (CZK) s DPH
----	----------	-----------------	---------	--------------------

Registrační číslo projektu: CZ.06.4.59/0.0/0.0/16\_038/0016036

Název projektu: Chodník podél II/141 - Čičenice

sou	1	1 275 025,89	21%	1 542 781,33
-----	---	--------------	-----	--------------

Rozpis DPH (CZK):	Základ DPH	DPH	Celkem
V sazbě 21%	1 275 025,89	267 755,43	1 542 781,32
Součet	1 275 025,89	267 755,43	1 542 781,32

Celkem k úhradě CZK **1 542 781,32**

Stavební firma HUKO s.r.o.  
Náměstí 14. října 1307/2  
150 00 Praha 5  
DIČ: CZ25174533 ①

*Přiznání správnost příjmu uvedeného fakturou  
3/11/2021*

**ŠTĚDRÝ MILOŠ**  
investorská činnost - stavební dozor  
Aug. Křížka 135/1  
389 01 VODNÁNY  
IČO 158 160 28, Mob. 603 480 746  
email: milstedryl@seznam.cz

Vystavil: Kokeš Vlastimil, E-mail: hukopt@seznam.cz  
Telefon: +420602483571

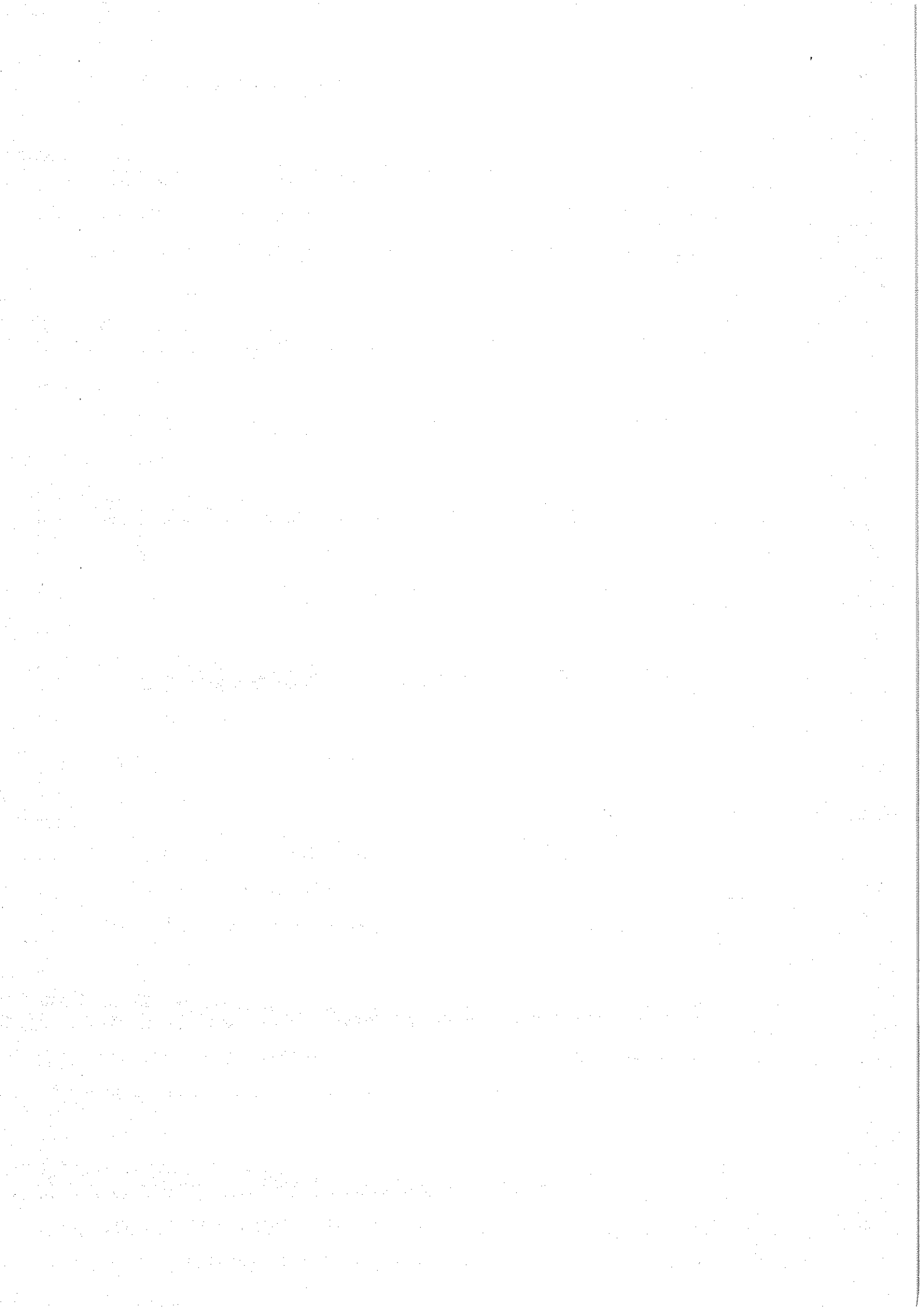

## Čičenice chodník podél II/141

### Konečná rekapitulace

		bez DPH
Sod		1 122 155,06 Kč
méněpráce I.etapa	-	18 622,12 Kč
méněpráce II.etapa	-	324,90 Kč
vícepráce		171 817,85 Kč
<b>celkem bez DPH</b>		<b>1 275 025,89 Kč</b>
<b>s DPH</b>		<b>1 542 781,32 Kč</b>

ŠTĚDRÝ MILOŠ  
investorská činnost - stavební dozor  
Aug. Křížka 136/1  
389 01 VODNÁNY  
IČO 158 160 28, Mob. 603 410 740  
email: milstedry1@seznam.cz

Stavební firma HUKO s.r.o.  
Náměstí 14. října 1367/2  
150 00 Praha 5  
DIČ: CZ25174583

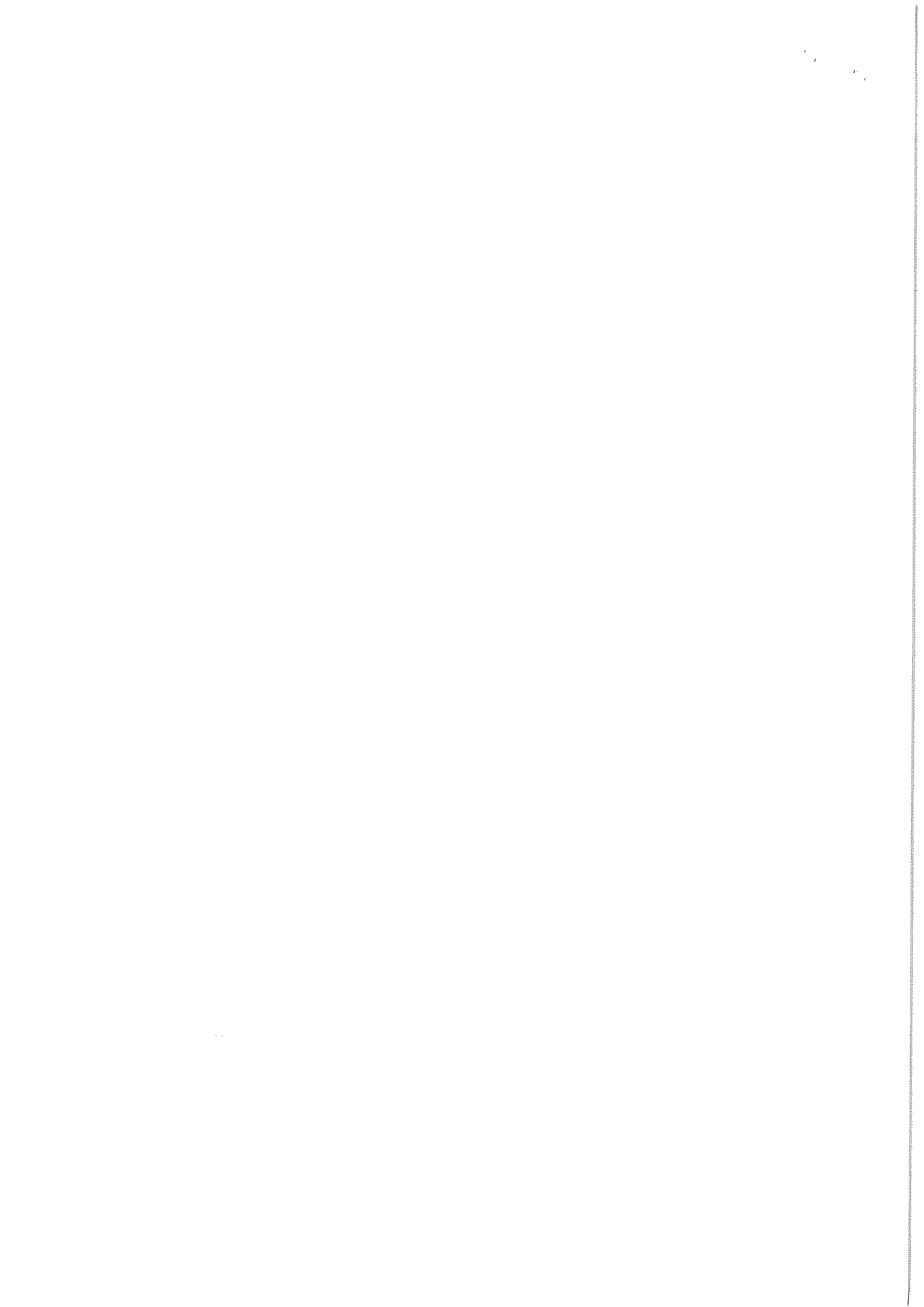



## Soupis prací Položkový rozpočet

Zakázka: **Chodník podél II/141 Čičenice - II.ETAPA**

Objednatel: \_\_\_\_\_ IČ: \_\_\_\_\_  
 DIČ: \_\_\_\_\_

Zhotovitel: **Stavební firma HUKO s.r.o.** IČ: **25174533**  
**Náměstí 14. října 1307/2** DIČ: **CZ25174533**  
**150 00 Praha 5**

Rozpis ceny	Celkem
HSV	431 488,13
PSV	0,00
MON	0,00
Vedlejší náklady	10 500,00
Ostatní náklady	0,00
<b>Celkem</b>	<b>441 988,13</b>

Rekapitulace daní		
Základ pro sníženou DPH	15 %	0,00 CZK
Snížená DPH	15 %	0,00 CZK
Základ pro základní DPH	21 %	441 988,13 CZK
Základní DPH	21 %	92 817,51 CZK
Zaokrouhlení		0,00 CZK

**Cena celkem s DPH** **534 805,64 CZK**

v **Čičenicích** dne **29.10.2021**

Stavební firma HUKO s.r.o.  
 Náměstí 14. října 1307/2  
 150 00 Praha 5  
 DIČ: CZ25174533

Za zhotovitele

*DODAVATEL*

ŠTĚDRÝ MILOŠ  
 investorská činnost - stavební práce  
 Aug. Křížka 136/I  
 389 01 VODNANŮV  
 IČO 158 160 28, Mob. 602 480 746  
 e-mail: m.stedry@seznam.cz

Za objednatele

*DODAVATEL*

**Obec Čičenice**  
 Čičenice čp. 79, 387 71  
 tel.: 383 381 101  
 IČ: 00251007

## Rekapitulace dílů

Číslo	Název	Typ dílu			Celkem
1	Zemní práce	HSV			44 765,83
2	Základy,zvláštní zakládání	HSV			2 428,31
5	Komunikace	HSV			270 079,64
91	Doplňující práce na komunikaci	HSV			78 694,80
99	Staveništní přesun hmot	HSV			35 519,55
VN	Vedlejší náklady	VN			10 500,00
Cena celkem					441 988,13



## Položkový rozpočet

<b>S:</b>	<b>Chodník podél II/141 Čičenice - II.ETAPA</b>
-----------	---

P.č.	Číslo položky	Název položky	MJ	množství	cena / MJ	Celkem
<b>Díl:</b>	<b>1</b>	<b>Zemní práce</b>				<b>44 765,83</b>
	1	121101100R00 Sejmnutí ornice, pl. do 400 m2, přemístění do 50 m 110*0,2	m3	22,00000	94,90	2 087,80
	2	122301102R00 Odkopávky nezapažené v hor. 4 do 1000 m3	m3	64,98000	202,00	13 125,96
	3	162701102R00 Vodorovné přemístění výkopku z hor.1-4 do 7000 m	m3	64,98000	213,50	13 873,23
	4	199000002R00 Poplatek za skládku horniny 1- 4	m3	64,98000	5,00	324,90
	5	181101102R00 Úprava pláně v zářezech v hor. 1-4, se zhutněním 252,34+59,85+15,96	m2	328,15000	13,30	4 364,40
	6	182001111R00 Plošná úprava terénu, nerovnosti do 10 cm v rovině	m2	87,58000	33,40	2 925,17
	7	181301103R00 Rozproštění ornice, rovina, tl. 15-20 cm,do 500m2	m2	87,58000	64,20	5 622,64
	8	180402111R00 Založení trávníku parkového výsevem v rovině	m2	87,58000	24,10	2 110,68
	9	00572400R Směs travní parková I. běžná zátěž PROFI, á 25 kg 87,58*0,035	kg	3,06530	108,00	331,05
				3,06530		
<b>Díl:</b>	<b>2</b>	<b>Základy,zvláštní zakládání</b>				<b>2 428,31</b>
	10	215901101R00 Zhutnění podloží z hornin nesoudržných do 92% PS 252,34+59,85+15,96	m2	328,15000	7,40	2 428,31
				328,15000		
<b>Díl:</b>	<b>5</b>	<b>Komunikace</b>				<b>270 079,64</b>
	11	564851111RT4 Podklad ze štěrkodrti po zhutnění tloušťky 15 cm, štěrkodrt' frakce 0-63 mm 252,34+59,85+15,96	m2	328,15000	191,00	62 676,65
				328,15000		
	12	564831111RT2 Podklad ze štěrkodrti po zhutnění tloušťky 10 cm, štěrkodrt' frakce 0-32 mm 252,34+59,85+15,96	m2	328,15000	139,00	45 612,85
				328,15000		
	13	564201111R00 Podklad z kam.drc. frakce 4/8 mm tloušťky 4 cm 252,34+59,85+15,96	m2	328,15000	39,00	12 797,85
				328,15000		
	14	596215021R00 Kladení zámkové dlažby tl. 6 cm do drtě tl. 4 cm	m2	252,34000	265,50	66 996,27
	15	596215040R00 Kladení zámkové dlažby tl. 8 cm do drtě tl. 4 cm 59,85+15,96	m2	75,81000	279,50	21 188,90
				75,81000		
	16	59245308R Dlažba přírodní 20x10x6 cm 252,34*1,05	m2	264,95700	159,90	42 366,62
				264,95700		
	17	592452655R Dlažba přírodní 20x10x8 cm 59,85*1,05	m2	62,84250	199,80	12 543,36
				62,84250		
	18	59245264R Dlažba červená pro nevidomé 20x10x8 cm 15,96*1,05	m2	16,75800	351,90	5 897,14
				16,75800		
<b>Díl:</b>	<b>91</b>	<b>Doplňující práce na komunikaci</b>				<b>78 694,80</b>
	19	917862111R00 Osazení stojat. obrub.bet. s opěrou,lože z C 12/15	m	163,70000	292,50	47 882,25
	20	918101111R00 Lože pod obrubníky nebo obruby dlažeb z C 12/15 163,7*0,045	m3	7,36650	2 500,00	18 416,25
				7,36650		
	21	59217510R Obrubník Best LINEA II přírodní 100x8x25 cm cca 2/3 z celkového množství:(163,7*0,66)*1,01	kus	109,12242	67,50	7 365,76
				109,12242		
	22	59217509R Obrubník Best LINEA I přírodní 50x8x25 cm cca 1/3 z celkového množství:(163,7*0,33)*1,01)*2	kus	109,12242	46,10	5 030,54
				109,12242		
<b>Díl:</b>	<b>99</b>	<b>Staveništní přesun hmot</b>				<b>35 519,55</b>
	23	998223011R00 Přesun hmot, pozemní komunikace, kryt dlážděný	t	373,89000	95,00	35 519,55
<b>Díl:</b>	<b>VN</b>	<b>Vedlejší náklady</b>				<b>10 500,00</b>
	24	005111021R Vytyčení inženýrských sítí	Soubor	5,00000	500,00	2 500,00
	25	005121020R Zajištění přístupu k nemovitostem	Soubor	1,00000	1 000,00	1 000,00
	26	005121010R Zařízení stavenišť	Soubor	1,00000	1 000,00	1 000,00
	27	005211030R Dočasná dopravní opatření	Soubor	1,00000	1 000,00	1 000,00
	28	005211080R Bezpečnostní opatření na staveništi	Soubor	1,00000	1 500,00	1 500,00
	29	005241020R Geodetické zaměření skutečného provedení	Soubor	1,00000	2 500,00	2 500,00
	30	005241010R Dokumentace skutečného provedení	Soubor	1,00000	1 000,00	1 000,00

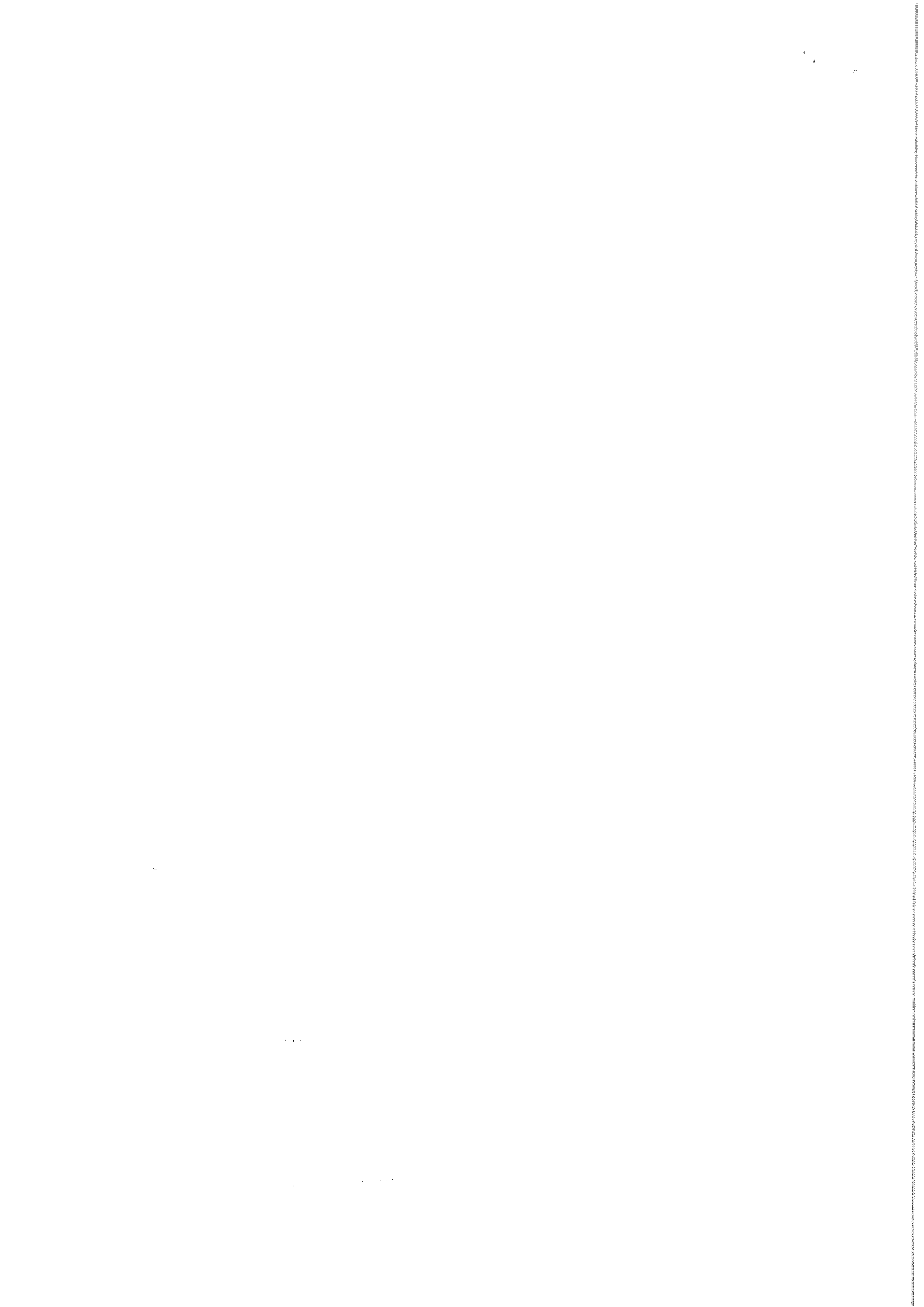



## Soupis prací Položkový rozpočet

Zakázka: **Chodník podél II/141 Čičenice - I.ETAPA**

Objednatel: IČ:   
 DIČ:

Zhotovitel: **Stavební firma HUKO s.r.o.** IČ: **25174533**  
**Náměstí 14.října 1307/2** DIČ: **CZ25174533**  
**150 00 Praha 5**

Rozpis ceny	Celkem
HSV	666 228,63
PSV	3 438,30
MON	0,00
Vedlejší náklady	10 500,00
Ostatní náklady	0,00
<b>Celkem</b>	<b>680 166,93</b>

### Rekapitulace daní

Základ pro sníženou DPH	15 %	0,00 CZK
Snížená DPH	15 %	0,00 CZK
Základ pro základní DPH	21 %	680 166,93 CZK
Základní DPH	21 %	142 835,06 CZK
Zaokrouhlení		0,00 CZK

**Cena celkem s DPH** **823 001,99 CZK**

v Čičenicích dne 29.10.2021

Stavební firma HUKO s.r.o.  
 Náměstí 14. října 1307/2  
 150 00 Praha 5  
 DIČ: CZ25174533 ①

Za zhotovitele

*DODAVATEL*

**ŠTĚDRÝ MILOŠ**  
 investorská činnost - stavební dozor  
 Aug. Křížka 136/1  
 389 01 VODNANY  
 IČO 158 160 28, I. mob. 603 400 746  
 email: milos@stetdry.cz

Za objednatele

*DODAVATEL*

**Obec Čičenice**  
 Čičenice čp. 79, 387 71  
 tel.: 383 381 101  
 IČ: 00251097

## Rekapitulace dílů

Číslo	Název	Typ dílu			Celkem
1	Zemní práce	HSV			64 143,49
2	Základy,zvláštní zakládání	HSV			34 329,88
3	Svislé a kompletní konstrukce	HSV			63 102,69
5	Komunikace	HSV			347 615,06
91	Doplňující práce na komunikaci	HSV			111 000,51
99	Staveništní přesun hmot	HSV			46 037,00
767	Konstrukce zámečnické	PSV			3 438,30
VN	Vedlejší náklady	VN			10 500,00
Cena celkem					680 166,93



## Položkový rozpočet

<b>S:</b>	Chodník podél II/141 Čičenice - I.ETAPA
-----------	---

P.č.	Číslo položky	Název položky	MJ	množství	cena / MJ	Celkem
<b>Díl: 1</b>		<b>Zemní práce</b>				<b>64 143,49</b>
1	121101100R00	Sejmutí ornice, pl. do 400 m2, přemístění do 50 m 140,5*0,2	m3	28,10000 28,10000	94,90	2 666,69
2	122301102R00	Odkopávky nezapažené v hor. 4 do 1000 m3	m3	66,98000	202,00	13 529,96
3	132301210R00	Hloubení rýh š.do 200 cm hor.4 do 50 m3, STROJNĚ 5,49	m3	5,49000 5,49000	628,00	3 447,72
4	162701102R00	Vodorovné přemístění výkopku z hor.1-4 do 7000 m 66,98+5,49	m3	72,47000 72,47000	213,50	15 472,35
5	199000002R00	Poplatek za skládku horniny 1- 4 66,98+5,49	m3	72,47000 72,47000	5,00	362,35
6	181101102R00	Úprava pláně v zářezech v hor. 1-4, se zhutněním 241,88+94,7+25,4+6,84+47,1	m2	415,92000 415,92000	13,30	5 531,74
7	182001111R00	Plošná úprava terénu, nerovnosti do 10 cm v rovině	m2	98,30000	33,40	3 283,22
8	181301103R00	Rozprostření ornice, rovina, tl. 15-20 cm,do 500m2	m2	98,30000	94,20	9 259,86
9	180402111R00	Založení trávníku parkového výsevem v rovině	m2	98,30000	24,10	2 369,03
10	00572400R	Směs travní parková I. běžná zátěž PROFI, á 25 kg 98,3*0,035	kg	3,44050 3,44050	108,00	371,57
11	175101201R00	Obsyp objektu bez prohození sypaniny za zídkou:4,7	m3	4,70000 4,70000	864,00	4 060,80
12	583419003R	Kamenivo drcené frakce 32/63 , vč.dopravy 4,7*2	t	9,40000 9,40000	403,00	3 788,20
<b>Díl: 2</b>		<b>Základy,zvláštní zakládání</b>				<b>34 329,88</b>
13	215901101R00	Zhutnění podloží z hornin nesoudržných do 92% PS 241,88+94,7+25,4+6,84+47,1	m2	415,92000 415,92000	7,40	3 077,81
14	215901101RT5	Zhutnění podloží z hornin nesoudržných do 92% PS, vibrační deskou 16*1,3	m2	20,80000 20,80000	92,10	1 915,68
15	271531113R00	Polštář základu z kameniva hr. drceného 16-32 mm 15,7*1,3*0,1	m3	2,04100 2,04100	1 504,00	3 069,66
16	274321311R00	Železobeton základových pasů C 16/20	m3	5,49000	2 710,00	14 877,90
17	274361921RT8	Výztuž základových pasů ze svařovaných sítí, průměr drátu 8,0, oka 100/100 mm KY81 ((15,7*1,3)*7,9*1,1)/1000	t	0,17736 0,17736	35 860,00	6 360,23
18	212753114R00	Montáž ohebné dren. trubky do rýhy DN 100,bez lože za zídkou:18	m	18,00000 18,00000	20,40	367,20
19	28611223.AR	Trubka PVC drenážní flexibilní d 100 mm 18*1,05	m	18,90000 18,90000	18,00	340,20
20	212561111R00	Výplň odvodňov. trativodů kam. hrubě drcen. 16 mm 18*0,15	m3	2,70000 2,70000	1 100,00	2 970,00
21	212971110R00	Opláštění trativodů z geotext., do sklonu 1:2,5 za zídkou:16*1,5	m2	24,00000 24,00000	35,40	849,60
22	67352004R	Geotextilie netkaná 300 g/m2 16*1,5*1,1	m2	26,40000 26,40000	19,00	501,60
<b>Díl: 3</b>		<b>Svislé a kompletní konstrukce</b>				<b>63 102,69</b>
23	348922211R00	Zdivo plot.tl.200mm z tvar.hladkých přírodních 15,7*1,5	m2	23,55000 23,55000	1 596,00	37 585,80
24	341321510R00	Beton nosných stěn železový C 20/25 výplňový:2,59	m3	2,59000 2,59000	3 285,00	8 508,15
25	341361821R00	Výztuž stěn a příček z betonářské oceli 10 505(R) výztuž výplňová R8:((250*0,44)/1000)*1,1 výztuž výplňová R10:((130*0,69)/1000)*1,1	t	0,21967 0,12100 0,09867	38 720,00	8 505,62

26	348924211R00	Stříška plot.zed' š.300mm z tvar.šlíp.přirodní	m	15,70000	288,00	4 521,60
27	338171112R00	Osazení sloupků plot.ocelových do 2 m,zabet. 15,7/2,5	kus	6,28000	294,50	1 849,46
				6,28000		
28	553462013R	Sloupek plotový 48 mm, výška 225 cm, pozinkovaná ocel + PVC 15,7/2,5	kus	6,28000	339,50	2 132,06
				6,28000		
<b>Díl:</b>	<b>5</b>	<b>Komunikace</b>				<b>347 615,06</b>
29	564851111RT4	Podklad ze štěrkodrti po zhutnění tloušťky 15 cm, štěrkodrt' frakce 0-63 mm 241,88+94,7+25,4+6,84+47,1	m2	415,92000	191,00	79 440,72
				415,92000		
30	564831111RT2	Podklad ze štěrkodrti po zhutnění tloušťky 10 cm, štěrkodrt' frakce 0-32 mm 241,88+94,7+25,4+6,84+47,1	m2	415,92000	139,00	57 812,88
				415,92000		
31	564201111R00	Podklad z kam.drc. frakce 4/8 mm tloušťky 4 cm 241,88+94,7+25,4+6,84+47,1	m2	415,92000	39,00	16 220,88
				415,92000		
32	596215021R00	Kladení zámkové dlažby tl. 6 cm do drtě tl. 4 cm 241,88+37	m2	278,88000	265,60	74 042,64
				278,88000		
33	596215040R00	Kladení zámkové dlažby tl. 8 cm do drtě tl. 4 cm 94,7+25,4+10,1	m2	130,20000	279,50	36 390,90
				130,20000		
34	596715041R00	Kladení vodící linie z dlažby tl.8 cm, drť tl.4 cm 17,1*0,4	m2	6,84000	318,50	2 178,54
				6,84000		
35	59245308R	Dlažba přírodní 20x10x6 cm (241,88+37)*1,05	m2	292,82400	159,90	46 822,56
				292,82400		
36	592452655R	Dlažba přírodní 20x10x8 cm 94,7*1,05	m2	99,43500	199,60	19 847,23
				99,43500		
37	59245264R	Dlažba červená pro nevidomé 20x10x8 cm (25,4+10,1)*1,05	m2	37,27500	351,90	13 117,07
				37,27500		
38	59245041R	Dlažba betonová vodící linie červená 20/20/8 cm 6,84*1,05	m2	7,18200	242,60	1 741,64
				7,18200		
<b>Díl:</b>	<b>91</b>	<b>Doplňující práce na komunikaci</b>				<b>111 000,51</b>
39	917862111R00	Osazení stojat. obrub.bet. s opěrou,lože z C 12/15 chodníková:176,9+26 silniční:25	m	227,90000	292,50	66 660,75
				202,90000		
				25,00000		
40	918101111R00	Lože pod obrubníky nebo obruby dlažeb z C 12/15 chodníková:(176,9+26)*0,045 silniční:25*0,06	m3	10,63050	2 500,00	26 576,25
				9,13050		
				1,50000		
41	59217510R	Obrubník Best LINEA II přírodní 100x8x25 cm cca 2/3 z celkového množství:(202,9*0,66)*1,01	kus	135,25314	67,50	9 129,59
				135,25314		
42	59217509R	Obrubník Best LINEA I přírodní 50x8x25 cm cca 1/3 z celkového množství:(202,9*0,33)*1,01)*2	kus	135,25314	46,10	6 235,17
				135,25314		
43	59217010R	Obrubník silniční betonový 150x250x1000 mm, přírodní 25*1,01	kus	25,25000	95,00	2 398,75
				25,25000		
<b>Díl:</b>	<b>99</b>	<b>Staveništní přesun hmot</b>				<b>46 037,00</b>
44	998223011R00	Přesun hmot, pozemní komunikace, kryt dlážděný	t	484,60000	95,00	46 037,00
<b>Díl:</b>	<b>767</b>	<b>Konstrukce zamečnické</b>				<b>3 438,30</b>
45	767911130RT1	Montáž oplocení z pletiva v.do 2,0 m,napínací drát, vč. dodávky pletiva, napínacího drátu a napínáku oplocení v.1,8m:15,7	m	15,70000	219,00	3 438,30
				15,70000		
<b>Díl:</b>	<b>VN</b>	<b>Vedlejší náklady</b>				<b>10 500,00</b>
46	005111021R	Vytyčení inženýrských sítí	Soubor	5,00000	500,00	2 500,00
47	005121020R	Zajištění přístupu k nemovitostem	Soubor	1,00000	1 000,00	1 000,00
48	005121010R	Zařízení staveniště	Soubor	1,00000	1 000,00	1 000,00
49	005211030R	Dočasná dopravní opatření	Soubor	1,00000	1 000,00	1 000,00
50	005211080R	Bezpečnostní opatření na staveništi	Soubor	1,00000	1 500,00	1 500,00
51	005241020R	Geodetické zaměření skutečného provedení	Soubor	1,00000	2 500,00	2 500,00
52	005241010R	Dokumentace skutečného provedení	Soubor	1,00000	1 000,00	1 000,00



## Položkový rozpočet

Zakázka: **Chodník podél II/141 Čičenice - I.ETAPA - méněpráce**

Objednatel: **Obec Čičenice**

IČ:

DIČ:

Zhotovitel: **Stavební firma HUKO s.r.o.**

IČ: **25174533**

**Náměstí 14.října 1307/2**

DIČ: **CZ25174533**

**150 00 Praha 5**

Rozpis ceny

Celkem

HSV			-15 183,82
PSV			-3 438,30
MON			0,00
Vedlejší náklady			0,00
Ostatní náklady			0,00
<b>Celkem</b>			<b>-18 622,12</b>

Rekapitulace daní

Základ pro sníženou DPH	15 %	0,00 CZK
Snížená DPH	15 %	0,00 CZK
Základ pro základní DPH	21 %	-18 622,12 CZK
Základní DPH	21 %	-3 910,65 CZK
Zaokrouhlení		0,00 CZK

**Cena celkem s DPH**

**-22 532,77 CZK**

v **Čičenicích**

dne

**29.10.2021**

Stavební firma HUKO s.r.o.  
Náměstí 14. října 1307/2  
150 00 Praha 5  
DIČ: CZ25174533

Za dodavatele

**ŠTĚDRÝ MILOŠ**  
*investorská činnost - stavební dozor*  
Aug. Krížka 135/1  
389 01 VODNANY  
IČO 158 160 28, Mob: 603 480 746  
email: milstedry1@seznam.cz

Za zadavatele

**Obec Čičenice**  
Čičenice čp. 79, 387 71  
tel.: 383 381 101  
IČ: 00251097

## Rekapitulace dílů

Číslo	Název	Typ dílu			Celkem
1	Zemní práce	HSV			-362,35
2	Základy,zvláštní zakládání	HSV			0,00
3	Svislé a kompletní konstrukce	HSV			0,00
5	Komunikace	HSV			-11 986,47
91	Doplňující práce na komunikaci	HSV			-2 835,00
99	Staveništní přesun hmot	HSV			0,00
767	Konstrukce zámečnické	PSV			-3 438,30
VN	Vedlejší náklady	VN			0,00
Cena celkem					-18 622,12

## Položkový rozpočet

<b>S:</b>	<b>Chodník podél II/141 Čičenice - I.ETAPA</b>
-----------	--

P.č.	Číslo položky	Název položky	MJ	množství	cena / MJ	Celkem
<b>Díl: 1</b>		<b>Zemní práce</b>				<b>-362,35</b>
1	121101100R00	Sejmutí ornice, pl. do 400 m2, přemístění do 50 m 140,5*0,2	m3	0,00000	94,90	0,00
2	122301102R00	Odkopávky nezapažené v hor. 4 do 1000 m3	m3	0,00000	202,00	0,00
3	132301210R00	Hloubení rýh š.do 200 cm hor.4 do 50 m3, STROJNĚ 5,49	m3	0,00000	628,00	0,00
4	162701102R00	Vodorovné přemístění výkopku z hor.1-4 do 7000 m 66,98+5,49	m3	0,00000	213,50	0,00
5	199000002R00	Poplatek za skládku horniny 1- 4 66,98+5,49	m3	-72,47000	5,00	-362,35
6	181101102R00	Úprava pláně v zářezech v hor. 1-4, se zhuťněním 241,88+94,7+25,4+6,84+47,1	m2	0,00000	13,30	0,00
7	182001111R00	Plošná úprava terénu, nerovnosti do 10 cm v rovině	m2	0,00000	33,40	0,00
8	181301103R00	Rozproštění ornice, rovina, tl. 15-20 cm,do 500m2	m2	0,00000	94,20	0,00
9	180402111R00	Založení trávníku parkového výsevem v rovině	m2	0,00000	24,10	0,00
10	00572400R	Směs travní parková I. běžná zátěž PROFI, á 25 kg 98,3*0,035	kg	0,00000	108,00	0,00
11	175101201R00	Obsyp objektu bez prohození sypaniny za zídkou:4,7	m3	0,00000	864,00	0,00
12	583419003R	Kamenivo drcené frakce 32/63 , vč.dopravy 4,7*2	t	0,00000	403,00	0,00
<b>Díl: 2</b>		<b>Základy,zvláštní zakládání</b>				<b>0,00</b>
13	215901101R00	Zhuťnění podloží z hornin nesoudržných do 92% PS 241,88+94,7+25,4+6,84+47,1	m2	0,00000	7,40	0,00
14	215901101RT5	Zhuťnění podloží z hornin nesoudržných do 92% PS, vibrační deskou 16*1,3	m2	0,00000	92,10	0,00
15	271531113R00	Polštář základu z kameniva hr. drceného 16-32 mm 15,7*1,3*0,1	m3	0,00000	1 504,00	0,00
16	274321311R00	Železobeton základových pasů C 16/20	m3	0,00000	2 710,00	0,00
17	274361921RT8	Výztuž základových pasů ze svařovaných sítí, průměr drátu 8,0, oka 100/100 mm KY81 ((15,7*1,3)*7,9*1,1)/1000	t	0,00000	35 860,00	0,00
18	212753114R00	Montáž ohebné dren. trubky do rýhy DN 100,bez lože za zídkou:18	m	0,00000	20,40	0,00
19	28611223.AR	Trubka PVC drenážní flexibilní d 100 mm 18*1,05	m	0,00000	18,00	0,00
20	212561111R00	Výplň odvodňov. trativodů kam. hrubě drcen. 16 mm 18*0,15	m3	0,00000	1 100,00	0,00
21	212971110R00	Opláštění trativodů z geotext., do sklonu 1:2,5 za zídkou:16*1,5	m2	0,00000	35,40	0,00
22	67352004R	Geotextilie netkaná 300 g/m2 16*1,5*1,1	m2	0,00000	19,00	0,00
<b>Díl: 3</b>		<b>Svislé a kompletní konstrukce</b>				<b>0,00</b>
23	348922211R00	Zdivo plot.tl.200mm z tvar.hladkých přírodních 15,7*1,5	m2	0,00000	1 596,00	0,00
24	341321510R00	Beton nosných stěn železový C 20/25 výplňový:2,59	m3	0,00000	3 285,00	0,00
25	341361821R00	Výztuž stěn a příček z betonářské oceli 10 505(R) výztuž výplňová R8:((250*0,44)/1000)*1,1 výztuž výplňová R10:((130*0,69)/1000)*1,1	t	0,00000	38 720,00	0,00



26	348924211R00	Stříška plot.zeď š.300mm z tvar.štíp.přírodní	m	0,00000	288,00	0,00
27	338171112R00	Osazení sloupků plot.ocelových do 2 m,zabet. 15,7/2,5	kus	0,00000	294,50	0,00
28	553462013R	Sloupek plotový 48 mm, výška 225 cm, pozinkovaná ocel + PVC 15,7/2,5	kus	0,00000	339,50	0,00
<b>Díl: 5</b>						<b>-11 986,47</b>
<b>Komunikace</b>						
29	564851111RT4	Podklad ze štěrkodrti po zhutnění tloušťky 15 cm, štěrkodrt' frakce 0-63 mm 241,88+94,7+25,4+6,84+47,1	m2	0,00000	191,00	0,00
30	564831111RT2	Podklad ze štěrkodrti po zhutnění tloušťky 10 cm, štěrkodrt' frakce 0-32 mm 241,88+94,7+25,4+6,84+47,1	m2	0,00000	139,00	0,00
31	564201111R00	Podklad z kam.drc. frakce 4/8 mm tloušťky 4 cm 241,88+94,7+25,4+6,84+47,1	m2	0,00000	39,00	0,00
32	596215021R00	Kladení zámkové dlažby tl. 6 cm do drtě tl. 4 cm 241,88+37	m2	0,00000	265,50	0,00
33	596215040R00	Kladení zámkové dlažby tl. 8 cm do drtě tl. 4 cm 94,7+25,4+10,1	m2	-22,50000	279,50	-6 288,75
34	596715041R00	Kladení vodící linie z dlažby tl.8 cm, drť tl.4 cm 17,1*0,4	m2	-1,80000	318,50	-573,30
35	59245308R	Dlažba přírodní 20x10x6 cm (241,88+37)*1,05	m2	0,00000	159,90	0,00
36	592452655R	Dlažba přírodní 20x10x8 cm 94,7*1,05	m2	-22,50000	199,60	-4 491,00
37	59245264R	Dlažba červená pro nevidomé 20x10x8 cm (25,4+10,1)*1,05	m2	-1,80000	351,90	-633,42
38	59245041R	Dlažba betonová vodící linie červená 20/20/8 cm 6,84*1,05	m2	0,00000	242,50	0,00
<b>Díl: 91</b>						<b>-2 835,00</b>
<b>Doplnující práce na komunikaci</b>						
39	917862111R00	Osazení stojat. obrub.bet. s opěrou,lože z C 12/15 chodníková:176,9+26 silniční:25	m	-6,00000	292,50	-1 755,00
40	918101111R00	Lože pod obrubníky nebo obruby dlažeb z C 12/15 chodníková:(176,9+26)*0,045 silniční:25*0,06	m3	-0,27000	2 500,00	-675,00
41	59217510R	Obrubník Best LINEA II přírodní 100x8x25 cm cca 2/3 z celkového množství:(202,9*0,66)*1,01	kus	-6,00000	67,50	-405,00
42	59217509R	Obrubník Best LINEA I přírodní 50x8x25 cm cca 1/3 z celkového množství:(202,9*0,33)*1,01)*2	kus	0,00000	46,10	0,00
43	59217010R	Obrubník silniční betonový 150x250x1000 mm, přírodní 25*1,01	kus	0,00000	95,00	0,00
<b>Díl: 99</b>						<b>0,00</b>
<b>Staveništní přesun hmot</b>						
44	998223011R00	Přesun hmot, pozemní komunikace, kryt dlážděný	t	0,00000	95,00	0,00
<b>Díl: 767</b>						<b>-3 438,30</b>
<b>Konstrukce zamečnické</b>						
45	767911130RT1	Montáž oplocení z pletiva v.do 2,0 m,napínací drát, vč. dodávky pletiva, napínacího drátu a napínáku oplocení v.1,8m:15,7	m	-15,70000	219,00	-3 438,30
<b>Díl: VN</b>						<b>0,00</b>
<b>Vedlejší náklady</b>						
46	005111021R	Vytyčení inženýrských sítí	Soubor	0,00000	500,00	0,00
47	005121020R	Zajištění přístupu k nemovitostem	Soubor	0,00000	1 000,00	0,00
48	005121010R	Zařízení staveniště	Soubor	0,00000	1 000,00	0,00
49	005211030R	Dočasná dopravní opatření	Soubor	0,00000	1 000,00	0,00
50	005211080R	Bezpečnostní opatření na staveništi	Soubor	0,00000	1 500,00	0,00
51	005241020R	Geodetické zaměření skutečného provedení	Soubor	0,00000	2 500,00	0,00
52	005241010R	Dokumentace skutečného provedení	Soubor	0,00000	1 000,00	0,00

## Položkový rozpočet

Zakázka: **Chodník podél II/141 Čičenice - II.ETAPA méněpráce**

Objednatel: **Obec Čičenice**

IČ:

DIČ:

Zhotovitel: **Stavební firma HUKO s.r.o.**

IČ: **25174533**

**Náměstí 14.října 1307/2**

DIČ: **CZ25174533**

**150 00 Praha 5**

Rozpis ceny			Celkem
HSV			-324,90
PSV			0,00
MON			0,00
Vedlejší náklady			0,00
Ostatní náklady			0,00
<b>Celkem</b>			<b>-324,90</b>

### Rekapitulace daní

Základ pro sníženou DPH	15 %	0,00 CZK
Snížená DPH	15 %	0,00 CZK
Základ pro základní DPH	21 %	-324,90 CZK
Základní DPH	21 %	-68,23 CZK
Zaokrouhlení		0,00 CZK

**Cena celkem s DPH -393,13 CZK**

v **Čičenicích**

dne

**29.10.2021**

Stavební firma HUKO s.r.o.  
Náměstí 14. října 1307/2  
150 00 Praha 5  
DIČ: CZ25174533 ①

Za dodavatele

**ŠTĚDRÝ MILOŠ**  
investorská činnost - stavební dozor  
Aug. Křížka 136/  
389 01 VODŇANY  
IČO 158 160 28, Mob. 703 480 746  
Za zadavatele @seznam.cz

**Obec Čičenice**  
Čičenice čp. 79, 387 71  
tel.: 383 381 101  
IČ: 00251097

## Rekapitulace dílů

Číslo	Název	Typ dílu			Celkem
1	Zemní práce	HSV			-324,90
2	Základy,zvláštní zakládání	HSV			0,00
5	Komunikace	HSV			0,00
91	Doplňující práce na komunikaci	HSV			0,00
99	Staveništní přesun hmot	HSV			0,00
VN	Vedlejší náklady	VN			0,00
Cena celkem					-324,90



## Položkový rozpočet

S:	Chodník podél II/141 Čičenice - II.ETAPA
----	--

P.č.	Číslo položky	Název položky	MJ	množství	cena / MJ	Celkem
Díl: 1		Zemní práce				-324,90
1	121101100R00	Sejmutí ornice, pl. do 400 m2, přemístění do 50 m 110*0,2	m3	0,00000	94,90	0,00
2	122301102R00	Odkopávky nezapažené v hor. 4 do 1000 m3	m3	0,00000	202,00	0,00
3	162701102R00	Vodorovné přemístění výkopku z hor.1-4 do 7000 m	m3	0,00000	213,50	0,00
4	199000002R00	Poplatek za skládku horniny 1- 4	m3	-64,98000	5,00	-324,90
5	181101102R00	Úprava pláňe v zářezech v hor. 1-4, se zhutněním 252,34+59,85+15,96	m2	0,00000	13,30	0,00
6	182001111R00	Plošná úprava terénu, nerovnosti do 10 cm v rovině	m2	0,00000	33,40	0,00
7	181301103R00	Rozprostření ornice, rovina, tl. 15-20 cm,do 500m2	m2	0,00000	64,20	0,00
8	180402111R00	Založení trávníku parkového výsevem v rovině	m2	0,00000	24,10	0,00
9	00572400R	Směs travní parková I. běžná zátěž PROF1, á 25 kg 87,58*0,035	kg	0,00000	108,00	0,00
Díl: 2		Základy,zvláštní zakládání				0,00
10	215901101R00	Zhutnění podloží z hornin nesoudržných do 92% PS 252,34+59,85+15,96	m2	0,00000	7,40	0,00
Díl: 5		Komunikace				0,00
11	564851111RT4	Podklad ze štěrkodrti po zhutnění tloušťky 15 cm, štěrkodrt' frakce 0-63 mm 252,34+59,85+15,96	m2	0,00000	191,00	0,00
12	564831111RT2	Podklad ze štěrkodrti po zhutnění tloušťky 10 cm, štěrkodrt' frakce 0-32 mm 252,34+59,85+15,96	m2	0,00000	139,00	0,00
13	564201111R00	Podklad z kam.drc. frakce 4/8 mm tloušťky 4 cm 252,34+59,85+15,96	m2	0,00000	39,00	0,00
14	596215021R00	Kladení zámkové dlažby tl. 6 cm do drtě tl. 4 cm	m2	0,00000	265,50	0,00
15	596215040R00	Kladení zámkové dlažby tl. 8 cm do drtě tl. 4 cm 59,85+15,96	m2	0,00000	279,50	0,00
16	59245308R	Dlažba přírodní 20x10x6 cm 252,34*1,05	m2	0,00000	159,90	0,00
17	592452655R	Dlažba přírodní 20x10x8 cm 59,85*1,05	m2	0,00000	199,60	0,00
18	59245264R	Dlažba červená pro nevidomé 20x10x8 cm 15,96*1,05	m2	0,00000	351,90	0,00
Díl: 91		Doplňující práce na komunikaci				0,00
19	917862111R00	Osazení stojat. obrub.bet. s opěrou,lože z C 12/15	m	0,00000	292,50	0,00
20	918101111R00	Lože pod obrubníky nebo obruby dlažeb z C 12/15 163,7*0,045	m3	0,00000	2 500,00	0,00
21	59217510R	Obrubník Best LINEA II přírodní 100x8x25 cm cca 2/3 z celkového množství:(163,7*0,66)*1,01	kus	0,00000	67,50	0,00
22	59217509R	Obrubník Best LINEA I přírodní 50x8x25 cm cca 1/3 z celkového množství:(163,7*0,33)*1,01*2	kus	0,00000	46,10	0,00
Díl: 99		Staveništní přesun hmot				0,00
23	998223011R00	Přesun hmot, pozemní komunikace, kryt dlážděný	t	0,00000	95,00	0,00
Díl: VN		Vedlejší náklady				0,00
24	005111021R	Vytyčení inženýrských sítí	Soubor	0,00000	500,00	0,00
25	005121020R	Zajištění přístupu k nemovitostem	Soubor	0,00000	1 000,00	0,00
26	005121010R	Zařízení staveniště	Soubor	0,00000	1 000,00	0,00
27	005211030R	Dočasná dopravní opatření	Soubor	0,00000	1 000,00	0,00
28	005211080R	Bezpečnostní opatření na staveništi	Soubor	0,00000	1 500,00	0,00
29	005241020R	Geodetické zaměření skutečného provedení	Soubor	0,00000	2 500,00	0,00
30	005241010R	Dokumentace skutečného provedení	Soubor	0,00000	1 000,00	0,00



## Položkový rozpočet

Zakázka:	<b>Čičenice chodník podél II/141 vícepráce chodník</b>		
Objednatel:		IČ:	
		DIČ:	
Zhotovitel:	<b>Stavební firma HUKO s.r.o.</b>	IČ: <b>25174533</b>	
	<b>náměstí 14. října 1307/2</b>	DIČ:	
	<b>15000 Praha</b>		
Vypracoval:	<b>V.Kokeš</b>		

Rozpis ceny			Celkem
HSV			110 977,85
PSV			60 840,00
MON			0,00
Vedlejší náklady			0,00
Ostatní náklady			0,00
<b>Celkem</b>			<b>171 817,85</b>

Rekapitulace daní			
Základ pro sníženou DPH	15 %		0,00 CZK
Snížená DPH	15 %		0,00 CZK
Základ pro základní DPH	21 %		171 817,85 CZK
Základní DPH	21 %		36 082,00 CZK
Zaokrouhlení			0,15 CZK

**Cena celkem s DPH 207 900,00 CZK**

v Čičenicích dne 29.10.2021

Stavební firma HUKO s.r.o.  
Náměstí 14. října 1307/2  
150 00 Praha 5  
DIČ: CZ25174533 ①

\_\_\_\_\_  
Za dodavatele

**ŠTĚDRÝ MILOŠ**  
*investorská činnost - stavební dozor*  
Aug. Krížka 136/1  
389 01 VODNANĚ  
IČO 158 160 28 Mob. 603 480 746  
e-mail: milos.steury1@seznam.cz

\_\_\_\_\_  
Za zadavatele

**Obec Čičenice**  
Čičenice čp. 79, 387 71  
tel.: 383 381 101  
IČ: 00251097



## Rekapitulace dílů

Číslo	Název	Typ dílu			Celkem
1	Zemní práce	HSV			1 876,00
2	Základy,zvláštní zakládání	HSV			7 939,11
3	Svislé a kompletní konstrukce	HSV			16 568,99
5	Komunikace	HSV			33 400,00
8	Trubní vedení	HSV			15 021,00
91	Doplňující práce na komunikaci	HSV			36 172,75
767	Konstrukce zámečnické	PSV			60 840,00
Cena celkem					171 817,85

## Položkový rozpočet

<b>S:</b>	Čištění chodník podél II/141 vícepráce chodník
-----------	--

P.č.	Číslo položky	Název položky	MJ	množství	cena / MJ	Celkem
<b>Díl: 1</b>		<b>Zemní práce</b>				<b>1 876,00</b>
1	113201011RAC	Vytrhání obrubníků silničních	m	20,00000	93,80	1 876,00
<b>Díl: 2</b>		<b>Základy,zvláštní zakládání</b>				<b>7 939,11</b>
2	271531113R00	Polštář základu z kameniva hr. drceného 16-32 mm	m3	0,57200	1 504,00	860,29
3	274321311R00	Železobeton základových pasů C 16/20	m3	1,53800	2 710,00	4 167,98
4	274361921RT8	Výztuž základových pasů ze svařovaných sítí, průměr drátu 8,0, oka 100/100 mm KY81	t	0,04970	35 860,00	1 782,24
5	212971110R00	Opláštění travivodů z geotext., do sklonu 1:2,5	m2	6,60000	35,40	233,64
6	212561111R00	Výplň odvodňov. travivodů kam. hrubě drcen. 16 mm	m3	0,66000	1 100,00	726,00
7	212753114R00	Montáž ohebné dren. trubky do rýhy DN 100,bez lože	m	4,40000	20,40	89,76
8	28611223.AR	Trubka PVC drenážní flexibilní d 100 mm	m	4,40000	18,00	79,20
<b>Díl: 3</b>		<b>Svislé a kompletní konstrukce</b>				<b>16 568,99</b>
9	348922211R00	Zdivo plot.tl.200mm z tvar.hladkých přírod.	m2	6,60000	1 596,00	10 533,60
10	341321510R00	Beton nosných stěn železový C 20/25	m3	0,72586	3 285,00	2 384,45
11	341361821R00	Výztuž stěn a příček z betonářské oceli 10 505(R)	t	0,06156	38 720,00	2 383,74
12	348924211R00	Stříška plot.zeď tl.300mm z tvar.štip.přír,	m	4,40000	288,00	1 267,20
<b>Díl: 5</b>		<b>Komunikace</b>				<b>33 400,00</b>
13	581112001RA0	Kryt komunikace z betonu tl. 10 cm	m2	30,70000	1 072,00	32 910,40
14	591111111R00	Kladení dlažby velké kostky,lože z kamen.tl. 5 cm	m2	0,90000	544,00	489,60
<b>Díl: 8</b>		<b>Trubní vedení</b>				<b>15 021,00</b>
15	899331111R00	Výšková úprava vstupu do 20 cm, zvýšení poklopu	kus	2,00000	2 395,00	4 790,00
16	899332111R00	Výšková úprava vstupu dvorní vpusť	kus	1,00000	1 795,00	1 795,00
17	899102111R00	Osazení poklopu s rámem do 100 kg	kus	2,00000	718,00	1 436,00
18	55243068.AR	Poklop šachtový B 125 mřížkovaný DN 600	kus	2,00000	3 500,00	7 000,00
<b>Díl: 91</b>		<b>Doplňující práce na komunikaci</b>				<b>36 172,75</b>
19	917862111R00	Osazení stojat. obrub.bet. s opěrou,lože z C 12/15, Linea	m	50,70000	292,50	14 829,75
20	917862111R00	Osazení stojat. obrub.bet. s opěrou,lože z C 12/15, 15/250/100	m	20,00000	292,50	5 850,00
21	918101111R00	Lože pod obrubníky nebo obruby dlažeb z C 12/15	m3	3,48150	2 500,00	8 703,75
22	59217510R	Obrubník Best LINEA II přírodní 100x8x25 cm	kus	51,50000	67,50	3 476,25
23	59217480R	Obrubník silniční přechodový 1000/150/150-250	kus	6,00000	390,00	2 340,00
24	59217490R	Obrubník silniční nájezdový ABO 2-15	kus	7,00000	139,00	973,00
<b>Díl: 767</b>		<b>Konstrukce zámečnické</b>				<b>60 840,00</b>
25	767162250R00	Montáž zábradlí silničního Pz, vč. dodávky	m	15,60000	3 900,00	60 840,00

