

Smlouva o dílo č. 2021228

podle § 2586 a násl. zákona č. 89/2012 Sb., občanský zákoník, ve znění pozdějších předpisů (dále jen „občanský zákoník“), kterou uzavřely tyto smluvní strany:

Česká republika – Hasičský záchranný sbor Ústeckého kraje,
se sídlem: Horova 1340/10, 400 01 Ústí nad Labem
IČO: 70886300
DIČ: CZ70886300 (není plátce DPH)
Zastoupená: plk. Ing. Romanem Vyskočilem, ředitelem HZS Ústeckého kraje
Bankovní spojení: ČNB Ústí nad Labem
Číslo účtu: 76548881/0710
ID datové schránky: **auyaa6n**
(dále jen „objednatel“)

a

Petr Arpáš s.r.o.
se sídlem: Sadová 40, Chudeřice, 418 01 Bílina
IČO: 27280012
DIČ: CZ27280012
Zapsaná v obchodním rejstříku vedeném u Krajského soudu v Ústí nad Labem, sp.zn. C 21622
Zastoupená: Ing. Stanislavem Karlem, MBA, jednatelem společnosti
Bankovní spojení: Komerční banka, a.s., pobočka Bílina
Číslo účtu: 35-3594590207/0100
Tel: 
ID datové schránky: **bqgs29f**
(dále jen „zhotovitel“)
(společně jen jako „smluvní strany“)

Čl. I.

Předmět smlouvy

1. Předmětem této smlouvy je závazek zhotovitele provést pro objednatele řádně, včas a s veškerou odbornou péčí, na svůj náklad a nebezpečí, **opravu a úpravu povrchu vjezdů do garáží na stanici Ústí nad Labem a stanici Petrovice, Územního odboru Ústí nad Labem, HZS Ústeckého kraje** (dále jen „dílo“) v rozsahu dle cenových nabídek zhotovitele ze dne 12. 10. 2021, která jsou přílohami č. 1, 2 a 3 této smlouvy, a kterými je zhotovitel vázán.
2. Zhotovitel se zavazuje provést dílo svým jménem a na vlastní odpovědnost, a to z nových a nepoužitých stavebních a jiných materiálů, v souladu s platnou legislativou, normami ČSN a dalšími právními předpisy tím dotčenými. Zhotovitel se zavazuje provést dílo pro objednatele v termínu sjednaném touto smlouvou. Objednatel se zavazuje provedené a dokončené dílo bez vad a nedodělků převzít a zaplatit zhotoviteli cenu za dílo dohodnutou v čl. II. odst. 1 této smlouvy.
3. **Zhotovitel se zavazuje dílo provádět, mimo jiné, také v souladu se všemi případnými mimořádnými opatřeními vlády ČR a ústředních orgánů státní správy pro omezení možného šíření viru SARS-CoV- 2, stejně jako dodržovat všechna pravidla a opatření určená zhotovitelem v rámci objektu stanice Ústí nad Labem a Petrovice, Územního odboru Ústí nad Labem, HZS Ústeckého kraje.**
4. Zhotovitel nenabývá vlastnické právo k dílu ani k objektům, jež jsou předmětem díla dotčeny.
5. Zhotovitel se předem osobně seznámil se stavem objektů, jež jsou předmětem díla dotčeny, a je s ním zcela srozuměn. Rozsah prací a dodávek potřebných k provedení díla byl stanoven zhotovitelem na základě osobní odbornosti. Zhotovitel se zavazuje provádět dílo dle pokynů objednatele tak, aby

nedocházelo k narušení akceschopnosti příslušníků hasičského záchranného sboru a jejich výkonu služby a plnění úkolů ve smyslu platné legislativy, zejména potom vždy zachovat bezpečný přístup do budovy a výjezd vozidel z garáží, které nebudou prováděním díla dotčeny.

ČI. II. Cena za dílo

1. Cena za dílo byla stanovena dohodou smluvních stran ve výši:

Cena bez DPH:	484 361,98	Kč
DPH 21%:	101 716,01	Kč
Cena celkem	586 077,99	Kč

slovy: pět set osmdesát šest tisíc sedmdesát sedm korun českých devadesát devět haléřů

z toho:

1) cena části díla – stanice Ústí nad Labem přední část

Cena bez DPH:	157 987,85	Kč
DPH 21%:	33 177,44	Kč
Cena celkem	191 165,29	Kč

slovy: jedno sto devadesát jedna tisíc jedno sto šedesát pět korun českých dvacet devět haléřů

2) cena části díla – stanice Ústí nad Labem zadní část

Cena bez DPH:	211 201,23	Kč
DPH 21%:	44 352,25	Kč
Cena celkem	255 553,48	Kč

slovy: dvě stě padesát pět tisíc pět set padesát tři korun českých čtyřicet osm haléřů

3) cena části díla – stanice Petrovice

Cena bez DPH:	115 172,90	Kč
DPH 21%:	24 186,30	Kč
Cena celkem	139 359,20	Kč

slovy: jedno sto třicet devět tisíc tři sta padesát devět korun českých dvacet haléřů

- Cena díla je cenou konečnou a nejvýše přípustnou a zahrnuje veškeré náklady, které mohou zhotoviteli vzniknout při provedení díla.
- V případě změny obecně závazného právního předpisu stanovujícího výši DPH v době vystavení faktury bude k základní ceně díla bez DPH připočteno DPH ve výši dle tohoto předpisu.
- Sjednaná cena za dílo zahrnuje zejména veškeré práce, dodávky, služby, výkony a média, kterých je třeba k zahájení, provedení a dokončení díla, včetně případných nákladů na zařízení staveniště, vyklizení a uvedení ploch a prostor staveniště do původního stavu, odstranění odpadů, dopravu apod.

ČI. III. Platební podmínky

- Úhrada ceny za dílo se uskuteční na základě faktury (daňového dokladu) vystavené zhotovitelem v den předání a převzetí díla bez vad a nedodělků. Objednatel připouští dílčí plnění pro ucelené části díla bez

vad a nedodělků dle členění ceny díla dle Čl. II. odst. 1 smlouvy o dílo. Faktura bude vždy obsahovat veškeré náležitosti dle ustanovení § 435 občanského zákoníku a náležitosti stanovené zákonem č. 235/2004 Sb., o dani z přidané hodnoty, ve znění pozdějších předpisů (dále jen „DPH“). Přílohou faktury musí být originál protokolu o předání a převzetí díla a položkový rozpis fakturovaných prací a dodávek.

2. Zhotovitel se zavazuje předat fakturu objednateli vždy při předání a převzetí ucelené části díla.
3. Lhůta splatnosti faktury či faktur se vždy stanovuje na 30 dnů ode dne jejího doručení objednateli. Faktura vystavená zhotovitelem v prosinci musí být objednateli doručena nejpozději do 15. prosince daného roku, do 15:00 hodin. Při doručení po tomto termínu nelze v daném roce fakturu proplatit a její splatnost bude stanovena na 60 dnů ode dne jejího doručení.

Elektronické faktury musí být doručeny prostřednictvím datové schránky, nebo na e-podatelnu: epodatelna@ulk.izscr.cz

4. Faktura se považuje za proplacenou okamžikem odepsání fakturované částky z účtu objednatele ve prospěch zhotovitele.
5. V případě, že faktura obsahuje nesprávné náležitosti, nebo v ní některé náležitosti chybí, je objednatel oprávněn fakturu vrátit zpět zhotoviteli do data splatnosti. Ve vrácené faktuře musí objednatel vyznačit důvod vrácení faktury. V takovém případě je zhotovitel povinen vystavit novou fakturu s novým datem splatnosti, stanoveným dle odst. 3 tohoto článku.
6. V případě, že faktura bude uhrazena opožděně prokazatelně z důvodů na straně banky, není objednatel po tuto dobu v prodlení s placením faktury.
7. Zálohové platby objednatel neposkytuje a zhotovitel prohlašuje, že zálohové platby v souvislosti s plněním nežádá a žádat nebude.
8. Smluvní strany se dohodly a činí nesporným, že objednatel je oprávněn provést zajišťovací úhradu daně z přidané hodnoty ve smyslu § 109a ZDPH, jestliže se zhotovitel stane ke dni uskutečnitelného zdanitelného plnění nespolehlivým plátcem daně ve smyslu § 106a ZDPH. Úhradou DPH na účet příslušného finančního úřadu se pohledávka zhotovitele vůči objednateli v částce uhrazené DPH považuje bez ohledu na další smluvní ujednání za uhrazenou.

ČI. IV. Termíny a místo plnění díla

1. Smluvní strany sjednávají tyto termíny k provedení díla:
 - a) převzetí prostor a zahájení prací po nabytí účinnosti této smlouvy, vždy po předchozí dohodě smluvních stran,
 - b) dokončení a předání díla objednateli:

stanice Ústí nad Labem – přední část nejpozději do:	13.12.2021
stanice Ústí nad Labem – zadní část nejpozději do:	13.12.2021
stanice Petrovice nejpozději do:	13.12.2021
2. Zhotovitel provede opravu dle výše uvedeného časového harmonogramu.
3. Místa plnění jsou:
 - **stanice Ústí nad Labem Územního odboru Ústí nad Labem, Hasičského záchranného sboru Ústeckého kraje, na adrese Masarykova 342/380, 400 10 Ústí nad Labem,**
 - **stanice Petrovice Územního odboru Ústí nad Labem, Hasičského záchranného sboru Ústeckého kraje, na adrese Petrovice 595, 403 37 Petrovice**
4. Objednatel převezme dílo v místě plnění na základě výzvy zhotovitele učiněné nejméně 1 pracovní den před datem předání a převzetí dokončeného díla bez vad a nedodělků, které by samy o sobě nebo ve

svém úhrnu bránily jeho užívání, resp. užívání díla k jeho obvyklému účelu. O předání a převzetí plnění bude vyhotoven písemný protokol o předání díla podepsaný oběma smluvními stranami.

5. Zhotovitel je při předání díla povinen předat objednateli také případné doklady, jež jsou nutné k převzetí a k užívání díla.
6. Objednatel je oprávněn odmítnout převzít dílo nebo jeho část, případně dílo či jeho část převzít s výhradami, pokud vykazují zjevné vady v době předání.

Čl. V.

Záruka na dílo a reklamace vad díla

1. Zhotovitel na provedené dílo specifikované v čl. I odst. 1. poskytuje objednateli záruku za jakost díla v délce trvání **minimálně 24 měsíců** (na použitý materiál a technické provedení prací) ode dne protokolárního převzetí díla bez vad a nedodělků objednatelem. Po dobu trvání záruční lhůty bude dílo způsobilé k užití k jeho obvyklému účelu a bude mít obvyklé vlastnosti.
2. Případné vady a nedodělky, které byly zjištěny při převzetí díla a které svou podstatou brání řádnému užití díla k jeho obvyklému účelu, se zhotovitel zavazuje odstranit v nejbližším možném termínu, nejpozději potom ve lhůtě 15 dnů ode dne jejich zjištění, případně lhůtě delší, pakliže by lhůtě kratší bránilo dodržení řádného technologického postupu prací.
3. Případné vady a nedodělky, které byly zjištěny při převzetí díla a které svou podstatou nebrání řádnému užití díla k jeho obvyklému účelu, se zhotovitel zavazuje odstranit v termínu, který smluvní strany sjednají v předávacím protokolu, nejpozději však do 15 dnů ode dne podpisu předávacího protokolu oběma smluvními stranami.
4. Veškeré vady díla nebo jeho části, na něž se vztahuje záruka za jakost díla, je objednatel povinen uplatnit u zhotovitele písemně a to bez zbytečného odkladu po jejich zjištění, včetně přesného popisu a vymezení vad. Zhotovitel je povinen nastoupit k odstranění vady nejpozději do 5 pracovních dnů a odstranit řádně uplatněné vady bez zbytečného odkladu, nejpozději však do 15 dnů ode dne doručení reklamace, nedohodne-li se s objednatelem jinak s ohledem na povahu a rozsah reklamované vady.
5. Jestliže objednatel v reklamaci vad výslovně uvede, že se jedná o havárii, je zhotovitel povinen nastoupit a zahájit odstraňování vady (havárie) nejpozději do 12 hodin po obdržení reklamace a havarijní závadu odstranit nejpozději do 48 hodin ode dne oznámení vady, pakliže tomu nebrání dodržení řádného technologického postupu, nebo se smluvní strany nedohodnou jinak.
6. Opravy či odstranění vad provádí zhotovitel v místě plnění dle čl. IV. odst. 3 této smlouvy.
7. V případě, že zhotovitel neodstraní řádně a oprávněně objednatelem uplatněné vady ve sjednané lhůtě, je objednatel oprávněn sám sjednat nápravu a zajistit odstranění vad u třetí osoby na náklady zhotovitele. Zhotovitel se potom zavazuje uhradit objednateli veškeré náklady s tím spojené.
8. Uplatněním nároků z vad díla nejsou nijak dotčeny nároky objednatele na náhradu škody a smluvní pokuty.

Čl. VI.

Smluvní pokuty

1. V případě prodlení s dokončením díla a jeho předáním objednateli oproti sjednanému termínu je zhotovitel povinen uhradit objednateli smluvní pokutu ve výši 500,- Kč (slovy: pět set korun českých) za každý, byť i jen započatý, kalendářní den prodlení.
2. V případě nedodržení lhůty pro odstranění vad díla je zhotovitel povinen uhradit objednateli smluvní pokutu ve výši 500,- Kč (slovy: pět set korun českých) za každý, byť i jen započatý, kalendářní den prodlení, přičemž je-li zhotovitel v prodlení s odstraněním vad zjištěných v rámci přejímacího řízení či v důsledku havárie ve smyslu čl. V. odst. 5 této smlouvy, činí sazba smluvní pokuty podle tohoto odstavce 1.000,-Kč (slovy: jeden tisíc korun českých).
3. Zhotovitel je povinen uhradit objednateli smluvní pokutu ve výši 2.000,- Kč (slovy: dva tisíce korun českých) za každé porušení v případě, že zhotovitel poruší jakoukoli z podmínek stanovených

mezinárodními smlouvami o lidských právech, sociálních či pracovních právech, zejména úmluv Mezinárodní organizace práce uvedených v příloze X směrnice č. 2014/24/EU, zákoníku práce, právních předpisů v oblasti zaměstnanosti a BOZP

4. V případě prodlení objednatele se zaplacením ceny díla je objednatel povinen uhradit zhotoviteli úrok z prodlení za nedodržení termínu splatnosti faktury ve výši stanovené právním předpisem, ve smyslu § 1970 občanského zákoníku.
5. Objednatel je oprávněn vedle smluvní pokuty požadovat náhradu škody způsobené porušením příslušné povinnosti v plné výši. Objednatel je oprávněn započíst veškeré své splatné pohledávky vůči zhotoviteli vyplývající z nároku objednatele na uhrazení smluvních pokut či náhrad škod proti pohledávkám zhotovitele vůči objednateli vyplývajícím z nároku zhotovitele na zaplacení ceny díla. Není-li započtení podle předchozí věty možné, jsou smluvní pokuty splatné do 15 kalendářních dnů od doručení výzvy k zaplacení smluvní pokuty objednatelem zhotoviteli.
6. Smluvní strany ve smyslu § 2048 občanského zákoníku sjednaly, že smluvní pokuta může být po vzájemné dohodě smluvních stran uhrazena či odčiněna v jiném plnění než peněžitým (např. věcné plnění, provedení prací, poskytnutí služby apod.)
7. Smluvní strany odchylně od ustanovení § 2050 občanského zákoníku sjednaly, že zaplacením či odčiněním jakékoli smluvní pokuty podle této smlouvy není dotčena povinnost zhotovitele nahradit objednateli v plné výši též škodu či jinou újmu vzniklou porušením povinnosti, na kterou se smluvní pokuta vztahuje. Závazek splnit povinnost, jejíž plnění je zajištěno smluvní pokutou, po jejím zaplacení nezaniká.

ČI. VII. Odstoupení od smlouvy

1. Odstoupení od této smlouvy je možné v souladu s ustanovením § 2001 a násl. občanského zákoníku.
2. Od smlouvy lze odstoupit, pokud dojde k podstatnému porušení smluvních povinností kteroukoliv ze smluvních stran. Úmysl odstoupit od smlouvy oznámí odstupující druhé straně do 10 dnů ode dne, kdy se o takovém porušení dozví. Odstoupení musí být písemné a je účinné dnem jeho doručení druhé smluvní straně.
3. Za podstatné porušení této smlouvy ze strany zhotovitele se považuje zejména:
 - a) pokud zhotovitel nezahájí práce na díle ani v dodatečně přiměřené lhůtě určené objednatelem,
 - b) pokud zhotovitel ani v dodatečně přiměřené lhůtě neodstraní vady vzniklé vadným prováděním díla nebo neprestane dílo provádět nevhodným způsobem, ačkoli byl na to objednatelem upozorněn,
 - c) prodlení zhotovitele s dokončením díla a jeho předáním objednateli oproti termínu sjednanému v čl. IV. odst. 1 této smlouvy po dobu delší než 15 kalendářních dnů,
 - d) pokud vůči zhotoviteli bylo zahájeno insolvenční řízení,
 - e) insolvenční návrh na zhotovitele byl zamítnut proto, že jeho majetek nepostačuje k úhradě nákladů insolvenčního řízení,
 - f) zhotovitel vstoupí do likvidace.
4. Za podstatné porušení smlouvy ze strany objednatele se považuje zejména:
 - a) prodlení objednatele s úhradou faktury po dobu delší než 15 kalendářních dnů,
 - b) pokud objednatel nezajistí podmínky pro řádné předání díla nebo pro výkon činnosti zhotovitele spojený s odborným provedením díla v místě plnění a tuto skutečnost nenapraví ani po písemném upozornění v dodatečně přiměřené lhůtě.
5. V případě oprávněného odstoupení kterékoliv ze smluvních stran od této smlouvy jsou smluvní strany povinny vypořádat vzájemné závazky z plnění nejpozději do jednoho měsíce ode dne ukončení této smlouvy.

6. Odstoupením od této smlouvy nejsou nijak dotčena ustanovení týkající se náhrady škody, smluvních pokut, zápočtu a postupování pohledávek a ustanovení týkající se takových práv a povinností z jejichž povahy vyplývá, že mají trvat i po skončení účinnosti této smlouvy.

Čl. VIII. Ostatní ujednání

1. Smluvní strany jsou povinny bez zbytečného odkladu oznámit druhé smluvní straně změnu údajů uvedených v záhlaví této smlouvy.

2. Kontaktní osobou zhotovitele je:

[REDAKCE]

3. Kontaktními osobami objednatele jsou:

Stanice Ústí nad Labem

[REDAKCE]

Stanice Petrovice

[REDAKCE]

4. Zhotovitel není bez předchozího písemného souhlasu objednatele oprávněn postoupit práva a povinnosti z této smlouvy na třetí osobu.
5. Zhotovitel je ve smyslu ustanovení § 2 písm. e) zákona č. 320/2001 Sb., o finanční kontrole ve veřejné správě a o změně některých zákonů (zákon o finanční kontrole), osobou povinnou spolupůsobit při výkonu finanční kontroly prováděné v souvislosti s úhradou zboží nebo služeb z veřejných výdajů.
6. Zhotovitel je povinen upozornit objednatele písemně na existující či hrozící střet zájmů bezodkladně poté, co střet zájmů vznikne či vyjde najevo, pokud zhotovitel i při vynaložení veškeré odborné péče nemohl střet zájmů zjistit před uzavřením této smlouvy.
7. Zhotovitel bez jakýchkoliv výhrad souhlasí se zveřejněním své identifikace a dalších údajů uvedených ve smlouvě včetně ceny zboží.
8. Objednatel se zaručuje, že po celou dobu provádění díla odpovídá za to, že řádný průběh prací zhotovitele nebude narušován neoprávněnými zásahy třetích osob a vytvoří zhotoviteli odpovídající podmínky pro realizaci díla.
9. Zhotovitel odpovídá za pořádek a čistotu na pracovišti a je povinen odstraňovat na své náklady odpady a nečistoty vzniklé jeho pracemi.
10. Objednavatel je oprávněn prostřednictvím svých pracovníků provádět průběžnou kontrolu provádění díla.
11. Nebezpečí škody na díle přechází ze zhotovitele na objednatele dnem předání a převzetí dokončeného díla bez vad a nedodělků.
12. Vznikne-li zhotoviteli nárok na náhradu škody, hradí se toliko škoda skutečná bez ušlého zisku.
13. Zhotovitel nese plnou odpovědnost za škody vzniklé během provádění díla, a to jak na vlastním materiálu a zařízení, tak i na majetku a zařízeních objednatele k tomuto účelu mu předaném, případně i na majetku třetích osob, pakliže budou jeho činností jakkoliv dotčeny. Zhotovitel obdobně odpovídá i za škody způsobené činnostmi těch, kteří pro něj případně dílo provádějí.
14. Ve věcech podstatných pro plnění závazků z této smlouvy spolu smluvní strany komunikují výhradně písemně, přednostně datovou schránkou, případně poštou prostřednictvím držitele poštovní licence, nebo e-mailem na adresu kontaktních osob. E-mail se považuje za doručený následujícím dnem po jeho odeslání na kontaktní adresu druhé smluvní strany. Listinná komunikace se považuje za doručenou dnem převzetí adresátem a nepodaří-li se doručit, pak posledním dnem úložní lhůty odeslané listovní zásilky stanovené držitelem poštovní licence.

15. Smluvní strany činí nesporným, že tuto smlouvu uzavírají v souladu se zákonem č. 110/2019 Sb., o zpracování osobních údajů, ve znění pozdějších předpisů, a podle Nařízení Evropského parlamentu a Rady (EU) 2016/679 ze dne 27. dubna 2016 o ochraně fyzických osob v souvislosti se zpracováním osobních údajů a o volném pohybu těchto údajů a o zrušení směrnice 95/46/ES (obecné nařízení o ochraně osobních údajů). Smluvní strany činí nesporným, že mimo jiné také v souladu se zněním zákona č. 106/1999 Sb. o svobodném přístupu k informacím, souhlasí se zpřístupněním této smlouvy či jejím zveřejnění v jejím plném znění, jakož i všech úkonů a okolností s touto smlouvou souvisejících, ke kterému může kdykoliv v budoucnu dojít.

Čl. IX.

Závěrečná ustanovení

1. Tato smlouva nabývá platnosti dnem jejího uzavření oběma smluvními stranami a účinnosti potom okamžikem jejího zveřejnění v registru smluv ve smyslu ustanovení § 6 odst. 1 zákona č. 340/2015 Sb., o zvláštních podmínkách účinnosti některých smluv, uveřejňování těchto smluv a o registru smluv v platném znění (dále jen „zákon o registru smluv“). V zájmu zachování právní jistoty obou smluvních stran povinnost zveřejnit smlouvu či její písemné dodatky ve smyslu zákona o registru smluv splní bez zbytečného odkladu vždy po uzavření objednatel.
2. Neplatnost nebo nevynutitelnost některého ustanovení této smlouvy nemá za následek neplatnost nebo nevynutitelnost ostatních ustanovení. Smluvní strany vyvinou veškeré úsilí, aby dotčená ustanovení nahradily ustanovením platným a vynutitelným, které svým smyslem a účelem v nejvyšší možné míře odpovídá dotčenému ustanovení.
3. Smluvní strany se dohodly, že v náležitostech touto smlouvou přímo neupravených se jejich vzájemné vztahy budou řídit právním řádem České republiky, zejména potom příslušnými ustanoveními občanského zákoníku.
4. Případné spory a nesrovnalosti budou obě smluvní strany řešit dohodou, v opačném případě bude spor projednán podle českého právního řádu, před českým soudem příslušným podle místa sídla objednatele.
5. Nedílnou součástí této smlouvy jsou: přílohy č. 1, 2 a 3 – cenová nabídky zhotovitele.
6. Tato smlouva je sepsána ve dvou (2) vyhotoveních s platností originálu, přičemž jedno (1) vyhotovení náleží zhotoviteli a jedno (1) vyhotovení náleží objednateli.
7. Smluvní strany prohlašují, že před podpisem tuto smlouvu řádně projednaly a přečetly, přičemž tato smlouva je sepsána podle jejich pravé a svobodné vůle, určitě, vážně a srozumitelně, nikoli pod nátlakem, v tísní nebo za nápadně nevýhodných podmínek a na důkaz toho připojují svoje vlastnoruční podpisy.

V Ústí nad Labem dne 03. 11. 2021

V Bílině dne 25.10.21

Objednatel:

v zastoupení
plk.  níček

plk. Ing. Roman Vyskočil
vrchní rada
ředitel
HZS Ústeckého kraje

**Hasičský záchranný sbor
Ústeckého kraje
Horova 10
400 01 Ústí nad Labem
-2-**

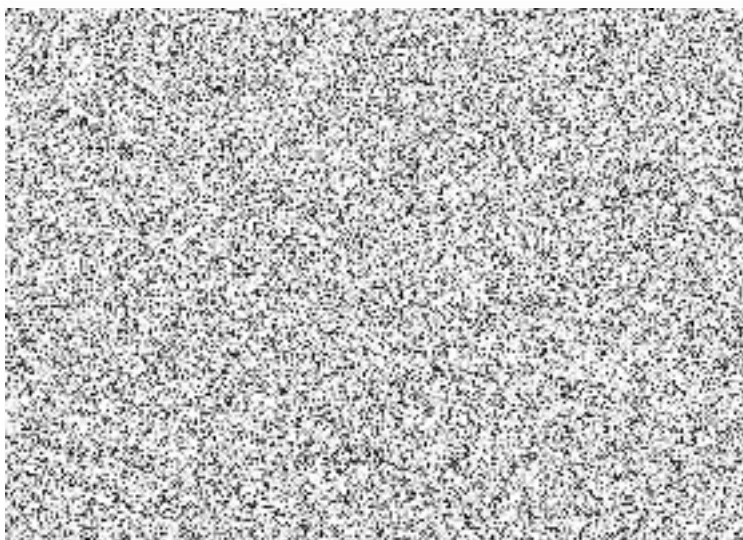

Příloha č. 1 ke Smlouvě o dílo č. 2021228

Příloha č. 2 ke Smlouvě o dílo č. 2021228

Příloha č. 3 ke Smlouvě o dílo č. 2021228

KRYCÍ LIST ROZPOČTU

Objekt :	Název objektu : Garáže HZS ÚL přední část	JKSO :
Stavba :	Název stavby : Oprava povrchu vjezdu	SKP :
Projektant :	Počet měrných jednotek :	0
Objednatel :	Náklady na MJ :	0
Počet listů :	Zakázkové číslo :	
Zpracovatel projektu :	Zhotovitel : Petr Arpáš s.r.o.	

ROZPOČTOVÉ NÁKLADY

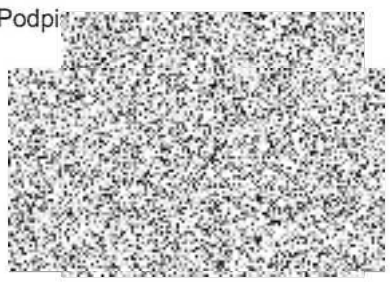
Rozpočtové náklady II. a III. hlavy		Vedlejší rozpočtové náklady	
	Dodávka celkem	0	Zařízení staveniště - zábrany
			5 000
Z	Montáž celkem	0	
R	HSV celkem	152 987,85	
N	PSV celkem	0,00	
	ZRN celkem	152 987,85	
	HZS	0,00	
	RN II.a III.hlavy	152 987,85	Ostatní VRN
			0
	ZRN+VRN+HZS	157 987,85	VRN celkem
			5 000
Vypracoval		Za zhotovitele	Za objednatele
Datum :		Jméno :	Jméno :
		Datum :	Datum :
		Podpis:	Podpis :
			
Základ pro DPH	0 % činí :		
Základ pro DPH	15 % činí :		
DPH	15 % činí :		0,00 Kč
Základ pro DPH	21 % činí :		157 987,85 Kč
DPH	21 % činí :		33 177,44 Kč
CENA ZA OBJEKT CELKEM			191 165,29 Kč

Poznámka :

Jedná se o opravu narušeného betonového povrchu plochy před garážemi v prostoru okolo odvodňovacího roštu.

Technologický postup : vyříznutí spáry cca 50 cm od roštů - vytvoření nové dilatační spáry

- vybourání poškozené části betonové plochy včetně podkladu

-zhuštění podloží

-montáž zhuštěného podkladu z drceného kameniva

-betonáž krytu s vloženou betonářskou sítí

-zálivka dilatačních spár

Aby nebyl nadměrně omezen výjezd požárních vozidel budou práce rozděleny do min.2 etap.

Stavba :	<i>Oprava povrchu vjezdu</i>
Objekt :	<i>Garáže HZS ÚL přední část</i>

REKAPITULACE STAVEBNÍCH DÍLŮ

Stavební díl	HSV	PSV	Dodávka	Montáž	HZS
1 Zemní práce	35 369,40	0	0	0	0
5 Komunikace	44 420,36	0	0	0	0
91 Doplňující práce na komunikaci	33 580,00	0	0	0	0
97 Prorážení otvorů	35 404,87	0	0	0	0
99 Staveništní přesun hmot	4 213,22	0	0	0	0
CELKEM OBJEKT	152 987,85	0	0	0	0

VEDLEJŠÍ ROZPOČTOVÉ NÁKLADY

Název VRN	Kč	%	Základna	Kč
Zařízení staveniště - zábrany	5 000	0.0	152 987,85	5 000
CELKEM VRN				5 000

Položkový rozpočet

Stavba :	Oprava povrchu vjezdu
Objekt :	Garáže HZS ÚL přední část

P.č.	Číslo položky	Název položky	MJ	množství	cena / MJ	celkem (Kč)	hmotnost / MJ	hmotnost celk.(t)	demhmot / MJ	demhmot celk.(t)
Díl: 1		Zemní práce								
1	113 10-7131.R00	Odstranění podkladu pl.200 m2, bet.prostý tl.20 cm (46*0,5)*2	m2	46,00	480,00	22 080,00			-0,22500	-10,35000
2	113 10-7520.R00	Odstranění podkladu pl. 50 m2,kam.drcené tl.20 cm	m2	46,00	250,00	11 500,00			-0,44000	-20,24000
3	181 10-1111.R00	Úprava pláně v zářezech se zhuťněním - ručně	m2	46,00	38,90	1 789,40				
	Celkem za	1 Zemní práce				35 369,40				-30,59000
Díl: 5		Komunikace								
4	564 76-2111.R00	Podklad z kam.drceného 32-63 s výplň.kamen. 20 cm	m2	46,00	280,00	12 880,00	0,48574	22,34404		
5	567 21-1225.R00	Podklad z prostého betonu tř. II tloušťky 20 cm	m2	46,00	550,00	25 300,00	0,63291	29,11386		
6	631 36-2021.R00	Výztuž mazanin svařovanou sítí z drátů Kari 46*0,0034	t	0,16	39 900,00	6 240,36	1,06625	0,16676		
	Celkem za	5 Komunikace				44 420,36		51,62466		
Díl: 91		Doplňující práce na komunikaci								
7	919 73-5123.R00	Řezání stávajícího betonového krytu tl. 10 - 15 cm 46*2	m	92,00	210,00	19 320,00				
8	919 72-1211.R00	Dilatační spáry vkládané vyplněné asfalt. záhlvkou 46*2	m	92,00	155,00	14 260,00	0,00430	0,39560		
	Celkem za	91 Doplnující práce na komunikaci				33 580,00		0,39560		
Díl: 97		Prorážení otvorů								
9	979 08-7212.R00	Nakládání sutí na dopravní prostředky	t	30,59	155,00	4 741,45				
10	979 08-1111.R00	Odvoz sutí a vybour. hmot na skládku do 1 km	t	30,59	280,00	8 565,20				
11	979 08-1121.R00	Příplatek k odvozu za každý další 1 km 30,59*8	t	244,72	15,30	3 744,22				
12	979 99-0101.R00	Poplatek za skládku sutí - směs betonu a cihel 30,59*8	t	30,59	600,00	18 354,00				
	Celkem za	97 Prorážení otvorů				35 404,87				
Díl: 99		Staveništní přesun hmot								
13	998 22-4111.R00	Přesun hmot, pozemní komunikace, kryt betonový 51,62+0,395	t	52,02	45,00	2 340,68				
14	998 22-4194.R00	Přesun hmot, komunikace betonové, příplatek 5 km	t	52,02	36,00	1 872,54				
	Celkem za	99 Staveništní přesun hmot				4 213,22				

KRYCÍ LIST ROZPOČTU

Objekt :	Název objektu : Garáže HZS ÚL zadní část	JKSO :
Stavba :	Název stavby : Oprava povrchu vjezdu	SKP :
Projektant :	Počet měrných jednotek :	0
Objednatel :	Náklady na MJ :	0
Počet listů :	Zakázkové číslo :	
Zpracovatel projektu :	Zhotovitel : Petr Arpáš s.r.o.	

ROZPOČTOVÉ NÁKLADY

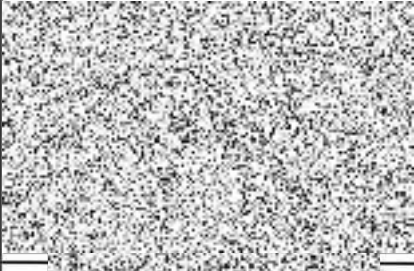
Rozpočtové náklady II. a III. hlavy		Vedlejší rozpočtové náklady	
	Dodávka celkem	0	Zařízení staveniště - zábrany
			5 000
Z	Montáž celkem	0	
R	HSV celkem	206 201,23	
N	PSV celkem	0,00	
ZRN	celkem	206 201,23	
	HZS	0,00	
	RN II.a III.hlavy	206 201,23	Ostatní VRN
			0
	ZRN+VRN+HZS	211 201,23	VRN celkem
			5 000
Vypracoval		Za zhotovitele	Za objednatele
Datum :	Jméno :	Jméno :	
	Datum :	Datum :	
	Podpis:	Podpis :	
			
Základ pro DPH	0 % činí :		
Základ pro DPH	15 % činí :		
DPH	15 % činí :		0,00 Kč
Základ pro DPH	21 % činí :		211 201,23 Kč
DPH	21 % činí :		44 352,25 Kč
CENA ZA OBJEKT CELKEM			255 553,48 Kč

Poznámka :

Jedná se o opravu narušeného betonového povrchu plochy před garážemi v prostoru okolo odvodňovacího roštu.

Technologický postup : vyříznutí spáry cca 50 cm od roštů - vytvoření nové dilatační spáry

- vybourání poškozené části betonové plochy včetně podkladu

-zhuštění podloží

-montáž zhuštěného podkladu z drceného kameniva

-betonáž krytu s vloženou betonářskou sítí

-zálivka dilatačních spár

Aby nebyl nadměrně omezen výjezd požárních vozidel budou práce rozděleny do min.2 etap.

Stavba :	<i>Oprava povrchu vjezdu</i>
Objekt :	<i>Garáže HZS ÚL zadní část</i>

REKAPITULACE STAVEBNÍCH DÍLŮ

Stavební díl	HSV	PSV	Dodávka	Montáž	HZS
1 Zemní práce	47 671,80	0	0	0	0
5 Komunikace	59 870,92	0	0	0	0
91 Doplňující práce na komunikaci	45 260,00	0	0	0	0
97 Prorážení otvorů	47 719,60	0	0	0	0
99 Staveništní přesun hmot	5 678,91	0	0	0	0
CELKEM OBJEKT	206 201,23	0	0	0	0

VEDLEJŠÍ ROZPOČTOVÉ NÁKLADY

Název VRN	Kč	%	Základna	Kč
Zařízení staveniště - zábrany	5 000	0,0	206 201,23	5 000
CELKEM VRN				5 000

Položkový rozpočet

Stavba :	Oprava povrchu vjezdu
Objekt :	Garáže HZS ÚL zadní část

P.č.	Číslo položky	Název položky	MJ	množství	cena / MJ	celkem (Kč)	hmotnost / MJ	hmotnost celk.(t)	demhmot / MJ	demhmot celk.(t)
Díl: 1		Zemní práce								
1	113 10-7131.R00	Odstranění podkladu pl.200 m2, bet.prostý tl.20 cm (62*0,5)*2	m2	62,00	480,00	29 760,00			-0,22500	-13,95000
2	113 10-7520.R00	Odstranění podkladu pl. 50 m2,kam.drcené tl.20 cm	m2	62,00	250,00	15 500,00			-0,44000	-27,28000
3	181 10-1111.R00	Úprava pláně v zářezech se zhuťněním - ručně	m2	62,00	38,90	2 411,80				
	Celkem za	1 Zemní práce				47 671,80				-41,23000
Díl: 5		Komunikace								
4	564 76-2111.R00	Podklad z kam.drceného 32-63 s výplň.kamen. 20 cm	m2	62,00	280,00	17 360,00	0,48574	30,11588		
5	567 21-1225.R00	Podklad z prostého betonu tř. II tloušťky 20 cm	m2	62,00	550,00	34 100,00	0,63291	39,24042		
6	631 36-2021.R00	Výztuž mazanin svařovanou sítí z drátů Kari 62*0,0034	t	0,21	39 900,00	8 410,92	1,06625	0,22477		
	Celkem za	5 Komunikace				59 870,92		69,58107		
Díl: 91		Doplňující práce na komunikaci								
7	919 73-5123.R00	Řezání stávajícího betonového krytu tl. 10 - 15 cm 62*2	m	124,00	210,00	26 040,00				
8	919 72-1211.R00	Dilatační spáry vkládané vyplněné asfalt. záhlvkou 62*2	m	124,00	155,00	19 220,00	0,00430	0,53320		
	Celkem za	91 Doplnující práce na komunikaci				45 260,00		0,53320		
Díl: 97		Prorážení otvorů								
9	979 08-7212.R00	Nakládání sutí na dopravní prostředky	t	41,23	155,00	6 390,65				
10	979 08-1111.R00	Odvoz sutí a vybour. hmot na skládku do 1 km	t	41,23	280,00	11 544,40				
11	979 08-1121.R00	Příplatek k odvozu za každý další 1 km 41,23*8	t	329,84	15,30	5 046,55				
12	979 99-0101.R00	Poplatek za skládku sutí - směs betonu a cihel	t	41,23	600,00	24 738,00				
	Celkem za	97 Prorážení otvorů				47 719,60				
Díl: 99		Staveništní přesun hmot								
13	998 22-4111.R00	Přesun hmot, pozemní komunikace, kryt betonový	t	70,11	45,00	3 154,95				
14	998 22-4194.R00	Přesun hmot, komunikace betonové, příplatek 5 km	t	70,11	36,00	2 523,96				
	Celkem za	99 Staveništní přesun hmot				5 678,91				

KRYCÍ LIST ROZPOČTU

Objekt :	Název objektu : Hasičská stanice Petrovice	JKSO :
Stavba :	Název stavby : Oprava povrchu vjezdu - kanály	SKP :
Projektant :	Počet měrných jednotek :	0
Objednatel :	Náklady na MJ :	0
Počet listů :	Zakázkové číslo :	
Zpracovatel projektu :	Zhotovitel : Petr Arpáš s.r.o.	

ROZPOČTOVÉ NÁKLADY

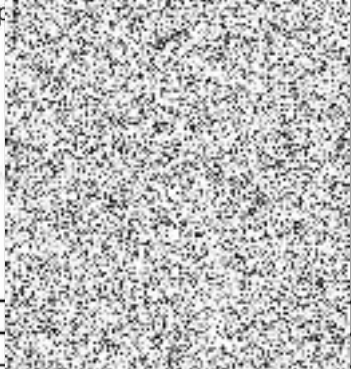
Rozpočtové náklady II. a III. hlavy		Vedlejší rozpočtové náklady		
	Dodávka celkem	0	Zařízení staveniště - zábrany	10 000
Z	Montáž celkem	0		
R	HSV celkem	105 172,90		
N	PSV celkem	0,00		
	ZRN celkem	105 172,90		
	HVS	0,00		
	RN II.a III.hlavy	105 172,90	Ostatní VRN	0
	ZRN+VRN+HVS	115 172,90	VRN celkem	10 000
Vypracoval	Za zhotovitele	Za objednatele		
Datum :	Jméno : Datum : Podpí	Jméno : Datum : Podpis :		
				
Základ pro DPH				
Základ pro DPH				
DPH	15 % činí :		0,00 Kč	
Základ pro DPH	21 % činí :		115 172,90 Kč	
DPH	21 % činí :		24 186,30 Kč	
CENA ZA OBJEKT CELKEM			139 359,20 Kč	

Poznámka :

Jedná se o opravu narušeného betonového povrchu plochy před garážemi v prostoru okolo odvodňovacího roštu.

Technologický postup : vyříznutí spáry cca 50 cm od roštů - vytvoření nové dilatační spáry

- vybourání poškozené části betonové plochy včetně podkladu

-zhuštění podloží

-montáž zhuštěného podkladu z drceného kameniva

-betonáž krytu s vloženou betonářskou sítí

-zálivka dilatačních spár

Aby nebyl nadměrně omezen výjezd požárních vozidel budou práce rozděleny do min.2 etap.

Stavba :	<i>Oprava povrchu vjezdu - kanály</i>
Objekt :	<i>Hasičská stanice Petrovice</i>

REKAPITULACE STAVEBNÍCH DÍLŮ

Stavební díl	HSV	PSV	Dodávka	Montáž	HZS
1 Zemní práce	5 382,30	0	0	0	0
5 Komunikace	7 805,00	0	0	0	0
91 Doplnující práce na komunikaci	78 610,00	0	0	0	0
97 Prorážení otvorů	12 873,60	0	0	0	0
99 Staveništní přesun hmot	502,20	0	0	0	0
CELKEM OBJEKT	105 172,90	0	0	0	0

VEDLEJŠÍ ROZPOČTOVÉ NÁKLADY

Název VRN	Kč	%	Základna	Kč
Zařízení staveniště - zábrany a doprava	10 000	0,0	105 172,90	10 000
CELKEM VRN				10 000

Položkový rozpočet

Stavba :	Oprava povrchu vjezdu - kanály
Objekt :	Hasičská stanice Petrovice

P.č.	Číslo položky	Název položky	MJ	množství	cena / MJ	celkem (Kč)	hmotnost / MJ	hmotnost celk.(t)	demhmot / MJ	demhmot celk.(t)
Díl: 1		Zemní práce								
1	113 10-7131.R00	Odstranění podkladu pl.200 m2, bet.prostý tl.20 cm	m2	7,00	480,00	3 360,00			-0,22500	-1,57500
2	113 10-7520.R00	Odstranění podkladu pl. 50 m2,kam.drcené tl.20 cm	m2	7,00	250,00	1 750,00			-0,44000	-3,08000
3	181 10-1111.R00	Úprava pláně v zářezech se zhutněním - ručně	m2	7,00	38,90	272,30				
	Celkem za	1 Zemní práce				5 382,30				-4,65500
Díl: 5		Komunikace								
4	564 76-2111.R00	Podklad z kam.drceného 32-63 s výplň.kamen. 20 cm	m2	7,00	280,00	1 960,00	0,48574	3,40018		
5	567 21-1225.R00	Podklad z prostého betonu tř. II tloušťky 20 cm	m2	7,00	550,00	3 850,00	0,63291	4,43037		
6	631 36-2021.R00	Výztuž mazanin svařovanou sítí z drátů Kari 14*0,0034	t	0,05	39 900,00	1 995,00	1,06625	0,05331		
	Celkem za	5 Komunikace				7 805,00		7,88386		
Díl: 91		Doplňující práce na komunikaci								
7	919 73-5123.R00	Řezání stávajícího betonového krytu tl. 10 - 15 cm	m	14,00	210,00	2 940,00				
8	919 72-1211.R00	Dilatační spáry vkládané vyplněné asfalt. zálivkou	m	14,00	155,00	2 170,00	0,00430	0,06020		
9	dodávka	Dodávka odtokových žlabů S 300K vč. montáže a	m	7,00	10500	73500,00				
	Celkem za	91 Doplnující práce na komunikaci				78 610,00		0,06020		
Díl: 97		Prorážení otvorů								
9	979 08-7212.R00	Nakládání sutí na dopravní prostředky	t	9,60	155,00	1 488,00				
10	979 08-1111.R00	Odvoz sutí a vybour. hmot na skládku do 1 km	t	9,60	280,00	2 688,00				
11	979 08-1121.R00	Příplatek k odvozu za každý další 1 km 9,6*20	t	192,00	15,30	2 937,60				
12	979 99-0101.R00	Poplatek za skládku sutí - směs betonu a cihel	t	9,60	600,00	5 760,00				
	Celkem za	97 Prorážení otvorů				12 873,60				
Díl: 99		Staveništní přesun hmot								
13	998 22-4111.R00	Přesun hmot, pozemní komunikace, kryt betonový	t	6,20	45,00	279,00				
14	998 22-4194.R00	Přesun hmot, komunikace betonové, příplatek 5 km	t	6,20	36,00	223,20				
	Celkem za	99 Staveništní přesun hmot				502,20				