

SEZNAM OSOB ZAJIŠŤUJÍCÍ VÝUKU A VÝCVIK:

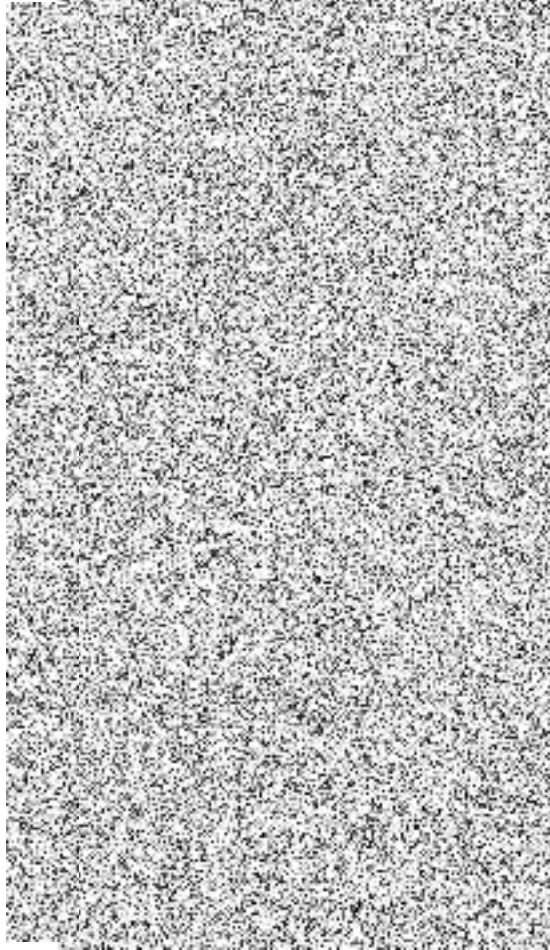

...a, Ing .



výuka A-DE, výcvik A-DE
výuka A-DE, výcvik A-DE
výuka A-D, výcvik B
výuka A-D, výcvik B
výuka B, výcvik B
výuka B-DE, výcvik B-DE
výuka B, výcvik B
výuka B-DE, výcvik B-DE
výuka A-D , výcvik A-D
výcvik B,BE,C,CE
výuka B,C, výcvik B
výuka B, výcvik B
výuka A-DE, výcvik A-DE
výuka A-C, výcvik A-C
výuka A-C,T, výcvik A-C,T
výcvik A, B, BE
výuka B, výcvik B
výuka B, výcvik B
výcvik A,B
výuka B, výcvik B

výuka A,B,BE,T, výcvik B,BE
výuka B, výcvik B

výuka B, výcvik B
výcvik A,B

SEZNAM OSOB ZAJIŠŤUJÍCÍCH VÝUKU ZDRAVOTNICKÉ PŘÍPRAVY:



V Havířově dne 14. srpna 2019

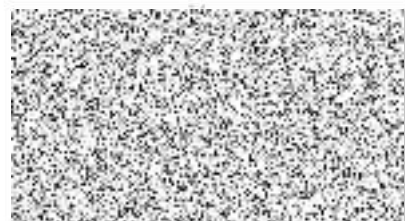

AUTOŠKOLA POLLAK s. r. o.

Seznam vlastních výcvikových vozidel

Motocykl	Yamaha YBR 125	VIN: VG5RE031000022167	RZ: 2T 0047
Motocykl	Kawasaki ER-5	VIN: JKAER500ACA089024	RZ: 1T 9955
Motocykl	Honda CBF600S	VIN: ZDCPC38A05FO60952	RZ: 1T 5752
Osobní automobil	Citroën C3	VIN: VF7SC8HR4CA522610	RZ: 8T1 1357
Osobní automobil	Škoda Roomster	VIN: TMBLC25J885014910	RZ: 7T4 5552
Osobní automobil	VW Golf Plus	VIN: WVVZZZ1KZ8W553275	RZ: 4T7 4039
Osobní automobil	Škoda Fabia	VIN: TMBEA6NJ7FZ019334	RZ: 3SI 7499
Osobní automobil	Škoda Superb	VIN: TMBLF73T3B9024740	RZ: 8T6 2797
Osobní automobil	Škoda Roomster	VIN: TMBLB25J675011005	RZ: 4T0 2516
Osobní automobil	Škoda Roomster	VIN: TMBVCB5J275018698	RZ: 5T9 1310
Osobní automobil	Škoda Yeti	VIN: TMBJC45L6C6025640	RZ: 7T7 4494
Osobní automobil	Škoda Fabia	VIN: TMBEB6NJ1GZ135014	RZ: 5AI 5958
Nákladní automobil	Iveco Eurocargo	VIN: ZCFA1EJ0202497064	RZ: 6T4 0799
Nákladní automobil	Renault Premiun	VIN: VF622CVA000109105	RZ: 6T3 7534
Autobus	Karosa C 954.1360	VIN: TKMC413601M004695	RZ: 5T9 4497
Zemědělský kolový traktor	Zetor 7211	VIN: 28081/1986	RZ: KI 2208
Přívěs sklápěcí	BSS P53 S	VIN: 5130250	RZ: T01 0225
Traktorový přívěs	D-TPS-3,5	VIN: TM1V0T350KJ000250	RZ: J033792

Seznam pronajatých výcvikových vozidel:

Přívěs nákladní valník	PV 01 PN V	VIN: TK9PB5XXX1BOB1777	RZ: 46 KIA 49
Přívěs nákladní valník	BGH 80	VIN: TK9BGH0V21GT5006	RZ: 8T1 2601
Motocykl	Yamaha YBR 125	VIN: VG5RE031000044619	RZ: 1T9316
Motocykl	Honda CBF500	VIN: ZDCPC39C06F033311	RZ: 1T9318
Přívěs sklápěcí	STS		RZ: T00 2337
Autobus	Karosa C 954.1360	VIN: TMKC413606M010698	RZ: 3T8 8924
Osobní automobil	Fiat Doblo 263	VIN: ZFA26300006M31294	RZ: 1TP 6956

V Havířově dne 14. srpna 2019

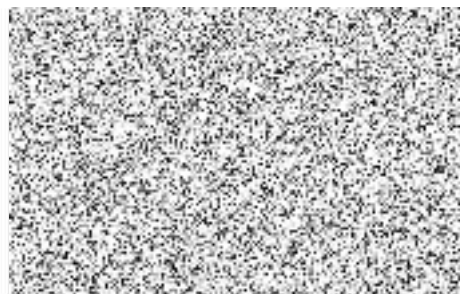

SEZNAM UČEBNÍCH POMŮCEK:

- interaktivní tabule s projektorem EPSON EB – 1410Wi,
- meotar včetně výukových planžet,
- výukové DVD – Autoškola? Pohodlně! – Zdeněk Schröter
- literatura: Autoškola? Pohodlně! – Zdeněk Schröter – Agentura Schröter
Autoškola – Konstrukce a údržba motorových vozidel CDE – Ing. Petr Chvátal – Spring Media CZ, s.r.o.
- právní předpisy: Zákon č. 361/00 Sb. o provozu na pozemních komunikacích a změnách některých zákonů,
Zákon č. 247/00 Sb. o získávání a zdokonalování odborné způsobilosti k řízení motorových vozidel a změnách některých zákonů,
Vyhláška č. 167/02 Sb., kterou se provádí zákon č. 247/00 Sb. o získávání a zdokonalování odborné způsobilosti k řízení motorových vozidel a o změně některých zákonů, ve znění zákona č. 478/01 Sb.
Vyhláška č. 156/08 Sb., o zdokonalování odborné způsobilosti řidičů a o změně vyhlášky č. 167/02 Sb., kterou se provádí zákon č. 247/00 Sb., o získávání a zdokonalování odborné způsobilosti k řízení motorových vozidel a o změnách některých zákonů, ve znění zákona č. 478/01 Sb.
- učební pomůcky pro výuku praktické údržby:
 - model palivové soustavy,
 - model motoru, převodovky a spojky,
 - model diferenciálu,
 - model tachografu,
 - model bubnové a kotoučové brzdý,
 - schéma vzduchové soustavy,
 - schéma brzdové soustavy,
 - schéma převodového ústrojí,
 - model průřezu pneumatikou
 - model světlometu.
- učební pomůcky pro výuku zdravotnické přípravy:
 - figurína pro nácvik první pomoci,
 - DVD, planžety, apod.

V Havířově dne 5. prosince 2014





EVROPSKÉ SPOLEČENSTVÍ
OSVĚDČENÍ O REGISTRACI VOZIDLA. ČÁST II.
(TECHNICKÝ PRŮKAZ)

ČESKÁ REPUBLIKA



Permiso de circulación. Parte II.
Registreringsattest. Del II.
Zulassungsbescheinigung. Teil II.
Registreerimistunnistus. Osa II.
Άδεια κυκλοφορίας /
Πιστοποιητικό Εγγραφής. Μέρος II.
Registration certificate. Part II.

Certificat d'immatriculation. Partie II.
Carta di circolazione. Parte II.
Reģistrācijas apliecība. II. daļa
Reģistrācijas liudijimas. II. daļa
Forgalmi engedély. II. Rész
Certifikat la' Registrazzjoni. L-II. Parte
Kentekenbewijs. Deel II.

Dowód Rejestracyjny. Część II.
Certificado de matricula. Parte II.
Osvedčenie o evidencii. Časť II.
Prometno dovoljenje. Del II.
Rekisteröintodistus. Osa II.
Registreringsbeviset. Del II.

UG 126708

ZÁKLADNÍ ÚDAJE O REGISTRACI

B. Datum první registrace vozidla: 26.01.2015		Datum první registrace vozidla v ČR: 26.01.2015	
A. Registrační značka vozidla 3SI7499		A. Registrační značka vozidla 3SI7499	
C.2.1. a C.2.2. Vlastník (příjmení a jméno nebo obchodní jméno) ŠKOFIN S.R.O. RČ/IČ 45805369		C.2.1. a C.2.2. Vlastník (příjmení a jméno nebo obchodní jméno) AT CAR, S.R.O. RČ/IČ 25053582	
C.2.3. Místo trvalého nebo povoleného pobytu/sídlo PEKAŘSKÁ 635/6, PRAHA, JINONICE, 155 00		C.2.3. Místo trvalého nebo povoleného pobytu/sídlo GEN. KLAPÁLKA 2810, KLDNO, KLDNO, 272 01	
C.1.1. a C.1.2. Provozovatel (příjmení a jméno nebo obchodní jméno) AT CAR, S.R.O. RČ/IČ 25053582		C.1.1. a C.1.2. Provozovatel (příjmení a jméno nebo obchodní jméno) RČ/IČ	
C.1.3. Místo trvalého nebo povoleného pobytu/sídlo GEN. KLAPÁLKA 2810, KLDNO, KLDNO, 272 01		C.1.3. Místo trvalého nebo povoleného pobytu/sídlo	
V KLADNO dne 26.01.2015 Podpis		V KLADNO dne 03.04.2017 Podpis	
Vozidlo převedeno - odhlášeno (na koho, kam)		Vozidlo převedeno - odhlášeno (na koho, kam)	
V dne Podpis		V dne Podpis	
A. Registrační značka vozidla 3SI7499		A. Registrační značka vozidla	
C.2.1. a C.2.2. Vlastník (příjmení a jméno nebo obchodní jméno) AUTOŠKOLA POLLAK S.R.O. RČ/IČ 28606892		C.2.1. a C.2.2. Vlastník (příjmení a jméno nebo obchodní jméno)	
C.2.3. Místo trvalého nebo povoleného pobytu/sídlo MOSKEVSKÁ 1440/24A, HAVÍŘOV, MĚSTO, 736 01		C.2.3. Místo trvalého nebo povoleného pobytu/sídlo	
C.1.1. a C.1.2. Provozovatel (příjmení a jméno nebo obchodní jméno) RČ/IČ		C.1.1. a C.1.2. Provozovatel (příjmení a jméno nebo obchodní jméno) RČ/IČ	
C.1.3. Místo trvalého nebo povoleného pobytu/sídlo		C.1.3. Místo trvalého nebo povoleného pobytu/sídlo	
V KLADNO dne 03.04.2017 Podpis		V dne Podpis	
Vozidlo převedeno - odhlášeno (na koho, kam)		Vozidlo převedeno - odhlášeno (na koho, kam)	
V dne Podpis		V dne Podpis	

ÚŘEDNÍ ZÁZNAMY

DNE 26.01.2015 BYLO VYDÁNO ORV Č. UAN53095

DNE 03.04.2017 BYLO VYDÁNO ORV Č. UAR05676

DNE 15.05.2017 BYLO VYDÁNO ORV Č. UAR507764

TECHNICKÝ POPIS VOZIDLA

ZMĚNA

ZTP č.: 6202-671 ES č.: e11*2001/116*0291 (ZTP)

Vozidlo	1 Druh vozidla: OSOBNÍ AUTOMOBIL
	2 AB HATCHBACK
	J Kategorie vozidla (zkratka): M1
Motor	D1 Tovární značka: ŠKODA
	D2 Typ: 5J Varianta: ABCHYAX01 Verze: NFMS*
	D3 Obchodní označení: FABIA
Emise	E Identifikační číslo vozidla (VIN): TMBEA6NJ7FZ019334
	3 Výrobce vozidla: ŠKODA AUTO A.S., MLADÁ BOLESLAV, ČR
	4 Výrobce: VOLKSWAGEN AG, WOLFSBURG, SRN
Karosena	5 Typ: CHYA P.3 Palivo: BA
	P2 Max. výkon [kW] / P4 ot. [min ⁻¹]: 44.00/6 000 P.1 Zdvih. objem [cm ³]: 999
	V.9 Předpis EHK OSN č.: Směrnice EHS/ES č.: 136/2014W
Rozměry	V.6 Korigovaný součinitel absorpce [m ⁻¹]: V.7 CO ₂ [g.km ⁻¹]: 129/93/106
	6 Výrobce:
	7 Druh (typ):
Hmotnosti	8 Výrobní číslo (nástavby, kabiny):
	R Barva: BÍLÁ
	S Počet míst - celkem: 5 S.1 - k sezení: 5 S.2 - k stání: 0 9 - lůžek: 0
Nápravy	10 Maximální zatížení střechy [kg]: 11 Objem cisterny [m ³]:
	12 Celková [mm] - délka: 3 992 13 - šířka: 1 732 14 - výška: 1 482
	M Rozvor [mm]: 2 455
	15 Rozměry ložné plochy [mm] - délka: 16 - šířka:
	G Provozní hmotnost [kg]: 1 055
	F.1 Největší technicky přípustná / F.2 povolená hmotnost [kg]: 1 510/1 510
	N Největší technicky přípustná/povolená hmotnost na nápravu [kg] N.1, N.2, N.3, N.4
	770/770; 780/780
	17 Největší svislé statické zatížení spojovacího zařízení (závěs/ročníce) [kg]: Z 50
	O.1 Největší technicky přípustná/povolená hmotnost přípojného vozidla [kg] - brzděného: 800/800
	O.2 - nebrzděného: 520/520
	18 Největší technicky přípustná / F.3 povolená hmotnost jízdní soupravy [kg]: 2 310/2 310
	19 Spojovací zařízení - druh a typ:
	L Počet náprav - z toho poháněných: 2 - 1 PŘEDNÍ
	Kula a pneumatiky na nápravě (1-2-3-4-...) - rozměry/montáž (zdvojená = „[2]“):
	20 1. 5J X 14 ET35; 175/70 R14 84T
	21 2. 5J X 14 ET35; 175/70 R14 84T
	22 3.
	23 4.
	T Nejvyšší rychlost [km.h ⁻¹]: 160
	24 Brzdy (ANO/NE) - provozní: - ABS: - parkovací: - odlehčovací:
	U Vnější hluk vozidla [dB (A)]: U.1 - stojícího / U.2 ot. [min ⁻¹]: 77/3 750 U.3 - za jizdy: 72.0
	25 Spotřeba paliva - metodika: 136/2014W 26 - při rychlosti [km.h ⁻¹]:
	27 [l.100.km ⁻¹]: 5.7 4.1 4.7
	Q Poměr výkon/hmotnost [kW.kg ⁻¹]: 28 Retardér:
	29 Řazení převodovky (MAN/AUT): 30 Hydroponoh:
	Další údaje viz část DALŠÍ ZÁZNAMY:

ZÁZNAM O SCHVÁLENÍ TECHNICKÉ ZPŮSOBILOSTI VOZIDLA

Niže podepsaný potvrzuje, že vozidlu (nástavbě) byla schválena technická způsobilost k provozu na pozemních komunikacích. (V případě, kdy je technický průkaz vydán na základě schválení technické způsobilosti jednotlivého vozidla, potvrdí toto příslušný orgán státní správy a zapíše č. j. Rozhodnutí. Pokud se jedná o typové schválení vozidla č. j. 58 02/2009, č. j. číslo ZTP.)

Doklad o nabytí vozidla - záznam o celním projednávání

Vozidlo: č. j.
datum vystavení



15.01.2015

Otisk razítka a podpis oprávněné osoby

Nástavba: č. j.
datum doplnění

Otisk razítka a podpis oprávněné osoby



DALŠÍ ZÁZNAMY

ROZCHOD: 1 463/1 457
Variabilní provedení vozidla:
#D2 úplné znění verze: NFMSFM5CF00714N7,
#I2: max 4 108,

Nápravy

Kola a pneumatiky na nápravě (1-2-3-4-...) - rozměry/montáž (zdvoujedená = „2“):

- 20 1. 5J X 14 ET35; 175/70 R14 84T
- 21 2. 5J X 14 ET35; 175/70 R14 84T
- 22 3.
- 23 4.

T Nejvyšší rychlost [km.h⁻¹]: 160

24 Brzdy (ANO/NE): - provozní: - ABS: - parkovací: - odlehčovací:

U Vnější hluk vozidla [dB (A)]: U.1 - stojícího / U.2 ot [min⁻¹]: 77/3 750 U.3 - za jízdy: 72.0

25 Spotřeba paliva - metodika: 136/2014W 26 - při rychlosti [km.h⁻¹]:

27 [l.100 km⁻¹]: 5.7 4.1 4.7

Q Poměr výkon/hmotnosti [kW.kg⁻¹]: 28 Retardér:

29 Řazení převodovky (MAN/AUT): 30 Hydropohon:

Další údaje viz část DALŠÍ ZÁZNAMY:

ZÁZNAM O SCHVÁLENÍ TECHNICKÉ ZPŮSOBILOSTI VOZIDLA

Níže podepsaný potvrzuje, že vozidlu (nástavbě) byla schválena technická způsobilost k provozu na pozemních komunikacích. (V případě, kdy je technický průkaz vydán na základě schválení technické způsobilosti jednotlivého vozidla, potvrdí toto příslušný orgán státní správy a zapíše č. j. Rozhodnutí. Pokud se jedná o typové schválení vozidla č. j. ... číslo ZTP.)

Doklad o nabytí vozidla - záznam o celním projednávání

Vozidlo: č. j.



15.01.2015

datum vystavení

Otisk razítka a podpis oprávněné osoby

Nástavba: č. j.

datum doplnění

Otisk razítka a podpis oprávněné osoby



DALŠÍ ZÁZNAMY

ROZCHOD: 1 463/1 457
 Variabilní provedení vozidla:
 #D2 úplné znění verze: NFM5FM5CF00714N7,
 #12: max 4 108,
 #14: min 1 452,
 #20-21: 6J x 15 ET38; 185/60 R15 84T,
 7J x 17 ET46; 215/40 R17 87T,
 7J x 16 ET46; 215/45 R16 86T.

Vozidlo plní požadavky zákona č. 56/2001 Sb.

14.2.2014II. ovládání pro autoškoly,
 MD ČR č. 3 350, Č.j. 3041/2010-150-SCH2
 ze dne 13.12.2010 - montáž / demontáž



15.05.2017 ZÁPIS DRUHÉHO OVLÁDÁNÍ, VÝCVIKOVÉ VOZIDLO AUTOŠKOLY MMH/33948

<p>dne _____ Podpis _____</p> <p>A. Registrační značka vozidla 3SI7499</p> <p>C.2.1. a C.2.2. Vlastník (příjmení a jméno nebo obchodní jméno) AUTOŠKOLA POLLAK S.R.O. RČ/IČ 28606892</p> <p>C.2.3. Místo trvalého nebo povoleného pobytu/sídlo MOSKEVSKÁ 1440/24A, HAVÍŘOV, MĚSTO, 736 01</p> <p>C.1.1. a C.1.2. Provozovatel (příjmení a jméno nebo obchodní jméno) RČ/IČ _____</p> <p>C.1.3. Místo trvalého nebo povoleného pobytu/sídlo V KLADNO dne 03.04.2017 Podpis _____</p> <p>Vozidlo převedeno – odhlášeno (na koho, kam) _____</p> <p>V _____ dne _____ Podpis _____</p>	<p>dne _____ Podpis _____</p> <p>A. Registrační značka vozidla _____</p> <p>C.2.1. a C.2.2. Vlastník (příjmení a jméno nebo obchodní jméno) RČ/IČ _____</p> <p>C.2.3. Místo trvalého nebo povoleného pobytu/sídlo C.1.1. a C.1.2. Provozovatel (příjmení a jméno nebo obchodní jméno) RČ/IČ _____</p> <p>C.1.3. Místo trvalého nebo povoleného pobytu/sídlo V _____ dne _____ Podpis _____</p> <p>Vozidlo převedeno – odhlášeno (na koho, kam) _____</p> <p>V _____ dne _____ Podpis _____</p>
---	--

ÚŘEDNÍ ZÁZNAMY	
DNE 26.01.2015 BYLO VYDÁNO ORV Č. UAN530950	
DNE 03.04.2017 BYLO VYDÁNO ORV Č. UAR056762	
DNE 15.05.2017 BYLO VYDÁNO ORV Č. UAR507764	

- POUČENÍ**
- Osvědčení o registraci je veřejná listina.
 - Osvědčení o registraci musí být bezpečně uloženo. Ztrátu nebo zničení osvědčení o registraci je jeho držitel povinen neprodleně ohlásit věcně příslušnému orgánu státní správy.
 - Zápis do osvědčení o registraci smí provádět jen oprávněná osoba.
 - Osvědčení o registraci se předkládá příslušným orgánům při provádění úkonů ve vztahu k vozidlu nebo na jejich výzvu.

OSVĚDČENÍ O TECHNICKÉ ZPŮSOBILOSTI VOZIDLA

Platí do: <u>1/19</u> Tech. prohlídka provedena dne: <u>26.01.2015</u> Č. protokolu: _____	Platí do: _____ Tech. prohlídka provedena dne: _____ Č. protokolu: _____	Platí do: _____ Tech. prohlídka provedena dne: _____ Č. protokolu: _____	Platí do: _____ Tech. prohlídka provedena dne: _____ Č. protokolu: _____
Platí do: <u>23.01.2021</u> Tech. prohlídka provedena dne: <u>23-01-2019</u> Č. protokolu: <u>19-01-830</u>	Platí do: _____ Tech. prohlídka provedena dne: _____ Č. protokolu: _____	Platí do: _____ Tech. prohlídka provedena dne: _____ Č. protokolu: _____	Platí do: _____ Tech. prohlídka provedena dne: _____ Č. protokolu: _____
Platí do: <u>19.01.2021</u> Tech. prohlídka provedena dne: <u>19-01-2021</u> Č. protokolu: <u>21-1-366</u>	Platí do: _____ Tech. prohlídka provedena dne: _____ Č. protokolu: _____	Platí do: _____ Tech. prohlídka provedena dne: _____ Č. protokolu: _____	Platí do: _____ Tech. prohlídka provedena dne: _____ Č. protokolu: _____



STK č. 3838
Tel.: 596 891 192
E-mail: autoskopek2004@volny.cz

9. Název provozovatele:
AUTO SKOPEK, s.r.o.,
Sídlo firmy:
Pod Šodkem 1618, 73934 Šenov
Adresa provozovny:
Pod Šodkem 1618, 739 34 Šenov

IČO: 26836327
DIČ:

PROTOKOL č. CZ-3838-21-01-0366
o technické prohlídce

Druh TP: pravidelná

Rozsah TP: plný

ID: 91480003

1. VIN (č. karoserie):	TMBEA6NJ7FZ019334	5. Kategorie vozidla:	M1
2. Registrační značka a symbol státu:	3SI7499 CZ	Druh vozidla:	OSOBNÍ AUTOMOBIL
4. Stav počítáče ujeté vzdálenosti (km):	128457	Datum první registrace:	26.01.2015
Tovární značka:	ŠKODA	Číslo TP (dokladu):	UG126708
Obchodní označení (typ):	FABIA (5J)		
Typ motoru:	CHYA		

Měření emisí provedla SME č. 58.02.12 dne 19.01.2021, č. protokolu CZ-580212-21-01-0288

6. ZÁVADY ZJIŠTĚNÉ NA VOZIDLE:

LEHKÉ (A) (počet závad) 0

VÁŽNÉ (B) (počet závad) 0

NEBEZPEČNÉ (C) (počet závad) 0

Poznámky:

3. Datum a místo prohlídky: **19.01.2021 Pod Šodkem 1618, 739 34 Šenov**
7. Vozidlo je pro další provoz **způsobilé**.
8. Příští prohlídka musí být provedena do **19.01.2023**
9. Technickou prohlídku provedl kontrolní technik, osvědčení č.: **KT00615**
10. Vozidlo z hlediska evidenční kontroly **vyhovuje**.
Kontrolní nálepka **vylepena**.



S3838-21-01-0366

Za správnost:



Datum a čas měření:
19.01.2021 14:54:00

Č. protokolu:
CZ-580212-21-01-0288

VIN:
TMBEA6NJ7FZ019334

KONTROLA:

Výsledek vizuální kontroly:		vyhovuje		
Výsledek kontroly readiness kódů:		nastavené		
Výsledek kontroly závad řídicí jednotky motoru:		MIL: nesvíti		
Vyhodnocení stavu řídicí jednotky:		---		
Výsledek kontroly těsnosti plynového zařízení **):		bez závad		
Výsledek kontroly těsnosti plynového zařízení **):		---		
Měřené parametry		Předepsané hodnoty	Naměřené hodnoty s palivem	
			základním	alternativním
Při volnoběhu	Otáčky [min ⁻¹]	700 - 900	731	---
	Obsah CO [%]	max 0,30	0,000	---
Při zvýšených otáčkách	Otáčky [min ⁻¹]	2400 - 2600	2547	---
	Obsah CO [%]	max 0,20	0,000	---
	λ - lambda [1]	0,97 - 1,03	1,003	---

Použitý analyzátor (výrobce, typ): Bosch, BEA050, KTS540, V1.21, BEA V2.02 3AA30592 / AMM 000-B6 F54B
Naměřené hodnoty jsou přímým on-line záznamem měření analyzátoru.

Poznámky: VIN: TMBEA6NJ7FZ019334
Detailní výpis výsledků kontroly emisí je uveden v příloze tohoto protokolu
Typ motoru instalovaného ve vozidle souhlasí s typem motoru uvedeným v dokladech
Cvičné silniční vozidlo autoškoly

Vozidlo z hlediska měření emisí vyhovuje
Vylepena ochranná nálepka č.
Měření emisí provedl kontrolní technik, osvědčení č.: KTE01029

Datum provedení měření emisí: 19.01.2021

*) Pouze, je-li uvedeno v TP vozidla
**) Pouze pro vozidla vybavená zařízením pro plynový pohon

Komunikační protokol: CAN (ISO 15765-4)

Identifikační řetězce:

CALID: 9665460099

CVN: 0000CC7A

VIN: TMBEA6NJ7FZ019334

Stav Readiness (údaje mimo J1939):

	Comp	Fuel	Misf	EGR/ VVT	O2S Heat	O2S Func	A/C	SAS	Evap	HCat	Cat Func
Podporované	√	√	√	√	√	√	x	x	x	x	√
Otestované	√	√	√	√	√	√	√	√	√	√	√

Výpis DTC: ---. Celkem 0 závad.

Vzdálenost ujetá při aktivní DTC: 0 km

Stav MIL: nesvíti

Palivo: BA

Status	n [min ⁻¹]	vyústění	CO [%]	CO ₂ [%]	HC [ppm]	Lambda [-]	O ₂ [%]	CO _{corr} [%]	NO _x [ppm]
Měřeno	731	1	0,000	15,00	0	---	0,00	0,000	0
Limit	700 - 900	---	max 0,30	---	---	---	---	---	---
Měřenc	2547	1	0,000	14,95	0	1,003	0,06	0,000	0
Limit	2400 - 2600	---	max 0,20	---	---	0,97 - 1,03	---	---	---



S3838-21-01-0366

MAGISTRÁT MĚSTA HAVÍŘOVA

Odbor: stavební a silniční správní úřad
Svornosti 2/86, 736 01 Havířov - Město

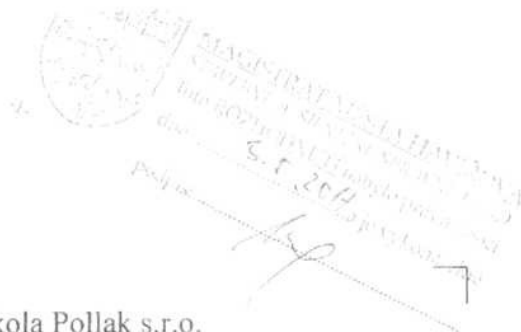

VÁŠ DOPIS ZN.:

ZE DNE: 24.04.2017

ZNAČKA SPISU: MMH/33948/2017

ČÍSLO JEDNACÍ: MMH/33948/2017-3

POČET LISTŮ DOPISU: 1

VYŘIZUJE: Bc. Michálek Miroslav

TEL.: 596 803 276

FAX: 596 803 350

E-MAIL: komisari@havirov-city.cz

Autoškola Pollak s.r.o.
Moskevská 24a/144
Havířov-Město
73601

DATUM: 2.05.2017

ROZHODNUTÍ

Magistrát města Havířova, odbor stavební a silniční správní úřad, jako příslušný správní úřad podle § 53 odst. 2, písm. a) zákona č. 247/2000 Sb., o získávání a zdokonalování odborné způsobilosti k řízení motorových vozidel a o změnách některých zákonů ve znění pozdějších změn a doplňků (dále jen „zákon č. 247/2000 Sb.“), na základě žádosti podané právnickou osobou

Autoškola Pollak s.r.o., adresa sídla provozovny: Moskevská 144/24a, 736 01, Havířov – Město

rozhodl o schválení výcvikového vozidla:

Tovární značka: Škoda Fabia

Registrační značka: 3SI 7499

Rok výroby: 2015

pro jeho schválení k výcviku v autoškole podle § 10, odst. 1), zákona č. 247/2000Sb., a v souladu se zákonem č. 500/2004 Sb., správní řád.

Odůvodnění :

Dne 24.4.2017 podala právnická osoba, Autoškola Pollak s.r.o., adresa sídla provozovny: Moskevská 144/24a, 736 01, Havířov – Město, žádost o schválení vozidla k výcviku v autoškole podle § 10, odst.1), odst.2), zákona č. 247/2000 Sb., a doložila potřebné doklady pro rozhodnutí. Proto rozhodl Magistrát města Havířova, odbor stavební a silniční správní úřad tak, jak je uvedeno ve výroku tohoto rozhodnutí.

Jako účastníku řízení Vám v souladu s ustanovením § 15 odst. 4) zákona č. 500/2004 Sb., správní řád, ve znění pozdějších změn a doplnění, oznamujeme, že k vedení tohoto správního řízení, k podpisu usnesení rozesílaného účastníkům řízení a k podpisu správního rozhodnutí v tomto správním řízení byla určena oprávněná úřední osoba: Bc. Miroslav Michálek - zkušební komisař.

Poučení o odvolání :

Proti tomuto rozhodnutí je možno dle § 81, § 83 zákona č. 500/2004 Sb., správní řád do 15-ti dnů ode doručení tohoto rozhodnutí podat odvolání ke Krajskému úřadu Moravskoslezského kraje, odboru dopravy a silničního hospodářství, prostřednictvím Magistrátu města Havířova, odboru stavební a silniční správní úřad.

Odvolání se podle § 82 odst. 2 správního řádu podává s potřebným počtem stejnopisů tak, aby jeden stejnopis zůstal správnímu orgánu a každý účastník dostal jeden stejnopis. Nepodá-li účastník potřebný počet stejnopisů, vyhotoví je správní orgán na náklady účastníka.



Zkušební komisař

Poplatek:

Správní poplatek v souladu se zákonem č. 634/2004 Sb., o správních poplatcích ve znění pozdějších předpisů položka 27 písm.e) byl zaplacen dne 2.5.2017 ve výši 1000,- Kč, doklad č. 002443.....

Obdrží:

Navrhovatelé – účastníci řízení

Za autoškolu Pollak s.r.o., adresa sídla provozovny: Moskevská 144/24a, 736 01, Havířov – Město,
Ing. Michaela Zuczková - jednatel

Rozhodnutí jsem převzal osobně a zároveň se vzdávám práva na odvolání proti tomuto rozhodnutí.





EVROPSKÉ SPOLEČENSTVÍ
OSVĚDČENÍ O REGISTRACI VOZIDLA.
ČÁST I.

Permis de circulație, Part 1 = Registrationsbescheinigung Teil 1
Registrazione veicolo, Part 1 = Autorisation de circulation, Part 1
Taux de circulation, Part 1 = Registrations certificate, Part 1 = Certificado de matriculación, Parte 1
Carte de circulație, Part 1 = Registracni spovedal, L. 1019 = Registration certificate, L. 1019
Forma de înmatriculare, L. 1019 = Certificate of Registration, L. 1019 = Approbation certificate, Part 1
Dovodil registracije, Čepel 1 = Certificate de matricula, Parte 1 = Dimoölise eelkõitvad, Osa 1
Povolenie dovozného Del 1 = Autorizácia dovozu, Osa 1 = Registrationsbescheinigung, Teil 1
Document de circulation, Part 1 = Permis de Circulație, L. 1019 = Approbation certificate, Part 1
Povolenie dovozu, Čepel 1 = Permis de Circulație, L. 1019 = Approbation certificate, Part 1

ČESKÁ REPUBLIKA

A. REGISTRACNÍ ZNAČKA VOZIDLA

3SI7499

B. DATUM PRVNÍ REGISTRACE VOZIDLA

26.01.2015

C.1.1. a C.1.2. PROVOZOVATEL (PŘÍMĚNÍ A JMÉNO NEBO OBCHODNÍ JMÉNO)

AUTOŠKOLA POLIAK S.R.O.

C.1.3. ADRESA POBYTŮ / SÍDLA

MOSKEVSKÁ 1440/24A

HAVIROV, MĚSTO, 736 01

C.4. PROVOZOVATEL JE VLASTNÍKEM VOZIDLA a) ANO, b) NE **ANO** I. DATUM



UAR 507764

PODPIS



1	2	3	4	5	6	7	8	9	10	11	12	13	14	15	
D.1. TOVÁRNÍ ZNAČKA, D.2. TYP, VARIANTA, VERZE															
ŠKODA, 5J, ABCHYX01, NEM5															
D.3. OBCHODNÍ OZNAČENÍ															
FABIA															
E. IDENTIFIKAČNÍ ČÍSLO VOZIDLA (VIN)															
TMREA6NJ7FZ019334															
1. DRUH VOZIDLA															
OSOBNÍ AUTOMOBIL															
POV. HMOTNOST PŘÍVĚSU (kg): 0.1.BRZD./0.2.NEBRZD.															
H. HMOTNOST (kg): F.1. NEJVĚTŠÍ TECHNICKY PŘÍPUSTNÁ / F.2. POVOLENÁ / G. PROVOZNÍ / F.3. SOUPRAVY															
1 510/1 510/1 055/2 310															
P.1. ZDVÍHOVÝ OBJEM (cm ³) P.3. PALIVO P.2. MAX. VÝKON (kW) / OT. (min ⁻¹)															
999.0 BA 44/6 000															
S.1. POČET MÍST K SEZENÍ S.2. POČET MÍST K STÁNÍ Q. POMĚR VÝKON / HMOTNOST (kW/kg)															
5 0															
T. NEVYŠŠÍ RYCHLOST (km/h ²) Z9. NAZENÍ PŘEVODOVKY R. BARVA															
160 BÍLÁ															
18. SPOJOVACÍ ZAŘÍZENÍ H. PLATNOST DO															
XI															
19. MĚNE ZÁZNAMY															
EHS/ES 136/2014W; VÝCVIKOVÉ VOZIDLO															
XII															
16	17	18	19	20	21	22	23	24	25	26	27	28	29	30	31

Sítěti / Jakékoliv označení, L.P.

1	2	3	4	5	6	7	8	9	10	11	12	13	14	15	
D.1. TOVÁRNÍ ZNAČKA, D.2. TYP, VARIANTA, VERZE															I
ŠKODA, 5J, ABCHYAX01, NEM5															
D.3. OBCHODNÍ OZNAČENÍ										E. IDENTIFIKAČNÍ ČÍSLO VOZIDLA (VIN)					II
FABIA										TMBEA6NJ7FZ019334					III
1. DRUH VOZIDLA										POV. HMOTNOST PŘÍVESU [kg]: 0.1. BRZD./0.2. NEBRZD.					IV
OSCEŇENÍ AUTOMOBIL															
HMOTNOST [kg]: F.1. NEJVĚTŠÍ TECHNICKY PŘÍPUSTNÁ / F.2. POVCLENÁ / G. PROVOZŇNÍ / F.3. SOUPRAVY															V
1 510/1 510/1 055/2 310															
P.1. ZDVÍHOVÝ OBJEM [cm ³]					P.3. PALIVO					P.2. MAX. VÝKON [kW] / OT. [min. ⁻¹]					VI
999.0					BA					44/6 000					VII
S.1. POČET MÍST K SEZENÍ					S.2. POČET MÍST K STÁNÍ					Q. POMĚR VÝKON / HMOTNOST [kW/kg]					VIII
5					0										
T. NEJVYŠŠÍ RYCHLOST [km/h]					20. ŘAZENÍ PŘEVODOVKY					R. BARVA					IX
160										BILÁ					
16. SPOJOVACÍ ZARÍZENÍ										H. PLATNOST CO					X
JINÉ ZÁZNAMY															XI
EHS/ES 136/2014W; VÝCVIKOVÉ VOZIDLO															XI
16	17	18	19	20	21	22	23	24	25	26	27	28	29	30	31

Sdílet celkové ověření: s.p.



EVROPSKÉ SPOLEČENSTVÍ
OSVĚDČENÍ O REGISTRACI VOZIDLA. ČÁST II.
(TECHNICKÝ PRŮKAZ)

ČESKÁ REPUBLIKA



Permiso de circulación. Parte II.
Registreringsattest. Del II.
Zulassungsbescheinigung. Teil II.
Registreerimistunnistus. Osa II.
Άδεια κυκλοφορίας. /
Πιστοποιητικό Εγγραφής. Μέρος II.
Registration certificate. Part II.

Certificat d'immatriculation. Partie II.
Carta di circolazione. Parte II.
Registrācijas apliecība. II. daļa
Registrācijas liudijimas. II. daļa
Forgalmi engedély. II. Rész
Certifikat ta' Registrazzjoni. L-II. Parte
Kentekenbewijs. Deel II.

Dowód Rejestracyjny. Część II.
Certificado de matrícula. Parte II.
Osvedčenie o evidencii. Časť II.
Prometno dovoljenje. Del II.
Rekisteröintodistus. Osa II.
Registreringsbeviset. Del II.

UC 353338

ZÁKLADNÍ ÚDAJE O REGISTRACI

B. Datum první registrace vozidla: 08.02.2008		Datum první registrace vozidla v ČR: 08.02.2008	
A. Registrační značka vozidla 4T74039		A. Registrační značka vozidla 4T74039	
C.2.1. a C.2.2. Vlastník (příjmení a jméno nebo obchodní jméno) 		C.2.1. a C.2.2. Vlastník (příjmení a jméno nebo obchodní jméno) AUTOŠKOLA POLLAR S.R.O. RČ/Č 28606892	
C.2.3. Místo trvalého nebo povoleného pobytu/sídla MĚSTO, MOSKEVSKÁ 1440/24A, HAVÍŘOV		C.2.3. Místo trvalého nebo povoleného pobytu/sídla MOSKEVSKÁ 1440/24A, HAVÍŘOV, MĚSTO, 736 01	
C.1.1. a C.1.2. Provozovatel (příjmení a jméno nebo obchodní jméno) RČ/Č C.1.3. Místo trvalého nebo povoleného pobytu/sídla v HAVÍŘOV dne 08.02.2008 Podpis		C.1.1. a C.1.2. Provozovatel (příjmení a jméno nebo obchodní jméno) RČ/Č C.1.3. Místo trvalého nebo povoleného pobytu/sídla v HAVÍŘOV dne 12.09.2012 Podpis	
Vozidlo převedeno – odhlášeno (na koho, kam) otisk razítka		Vozidlo převedeno – odhlášeno (na koho, kam) otisk razítka	
V dne Podpis		V dne Podpis	
A. Registrační značka vozidla		A. Registrační značka vozidla	
C.2.1. a C.2.2. Vlastník (příjmení a jméno nebo obchodní jméno) RČ/Č		C.2.1. a C.2.2. Vlastník (příjmení a jméno nebo obchodní jméno) RČ/Č	
C.2.3. Místo trvalého nebo povoleného pobytu/sídla		C.2.3. Místo trvalého nebo povoleného pobytu/sídla	
C.1.1. a C.1.2. Provozovatel (příjmení a jméno nebo obchodní jméno) RČ/Č		C.1.1. a C.1.2. Provozovatel (příjmení a jméno nebo obchodní jméno) RČ/Č	
C.1.3. Místo trvalého nebo povoleného pobytu/sídla V dne Podpis otisk razítka		C.1.3. Místo trvalého nebo povoleného pobytu/sídla V dne Podpis otisk razítka	
Vozidlo převedeno – odhlášeno (na koho, kam) otisk razítka		Vozidlo převedeno – odhlášeno (na koho, kam) otisk razítka	
V dne Podpis		V dne Podpis	

ÚŘEDNÍ ZÁZNAMY

1. Dne 08.02.2008 bylo vydáno ORV č. UAC612310.
2. Dne 30.01.2009 bylo vydáno ORV č. UAF493052 - TAŽNÉ.
- 3.
- 4.
- 5.
- 6.
- 7.
- 8.
- 9.
- 10.

TECHNICKÝ POPIS VOZIDLA

ZMĚNA

ZTP č.: 042-07-01 ES č.: 421001/01070301

(ZTP)

1 Druh vozidla: **OSOBNÍ AUTOMOBIL**
 2 **KOMBI**
 J Kategorie vozidla (zkrátka): **11**
 D.1 Tovární značka: **VOLKSWAGEN**
 D.2 Typ: **1KP** Varianta: **EXEKOFORM** Verze:
 D.3 Obchodní označení: **GOLF PLUS**
 E Identifikační číslo vozidla (VIN): **WVGKZAKK2W5E027E**
 3 Výrobce vozidla: **VOLKSWAGEN AG, WOLFSBURG, SRN**
 4 Výrobce: **VOLKSWAGEN AG, WOLFSBURG, SRN**
 5 Typ: **BXE** P.3 Palivo: **176**
 P.2 Max. výkon [kW] / P.4 ot. [min⁻¹]: **77/4 000** P.1 Zdvih. objem [cm³]: **1 896**
 V.9 Předpis EHK OSN č.: **2003/76E**
 V.6 Korigovaný součinitel absorpce [m²]: **1.0** V.7 CO₂ [g.km⁻¹]:
 6 Výrobce: **VOLKSWAGEN AG, WOLFSBURG, SRN**
 7 Druh (typ):
 8 Výrobní číslo (nástavby, kabiny):
 R Barva: **SESE STRÍBRNÁ METALIZA**
 S Počet míst - celkem: **5** S.1 - k sezení: **5** S.2 - k stání: **0** 9 - úžek: **0**
 10 Maximální zařízení střechy [kg]: **75** 11 Objem cisterny [m³]:
 12 Celková [mm] - délka: **4 206** 13 - šířka: **1 759** 14 - výška: **1 565**
 M - Rozvor [mm]: **2 574**
 15 Rozměry ložné plochy [mm] - délka: 16 - šířka:
 G - Provozní hmotnost [kg]: **1 470 - 1 647**
 F.1 Největší technicky přípustná / F.2 povolená hmotnost [kg]: **2 000/2 000**
 N Největší technicky přípustná/povolená hmotnost na nápravu [kg]: N.1; N.2; N.3; N.4
1 080 / 1 080 ; 970 / 970
 17 Největší svislé statické zatížení spojovacího zařízení (závěs/točnice) [kg]: **2 75**
 O.1 Největší technicky přípustná/povolená hmotnost přípojného vozidla [kg]: - brzděného: **2 400/2 100**
 O.2 - nebrzděného: **730/730**
 18 Největší technicky přípustná / F.3 povolená hmotnost jízdní soupravy [kg]: **3 400/3 100**
 19 Spojovací zařízení - druh a typ:
 L Počet náprav - z toho poháněných: **2 - 1 PŘEDNÍ**
 Kola a pneumatiky na nápravě (1-2-3-4-...) - rozměry/montáž (zdvojená = „2“):
 20 1. **6J X 15 ET47; 195/65 R15 91T**
 21 2. **6J X 15 ET47; 195/65 R15 91T**
 22 3.
 23 4.
 T Nejvyšší rychlost [km.h⁻¹]: **183**
 24 Brzdy (ANO/NE): - provozní: **ANO** - ABS: **ANO** - parkovací: **ANO** - odlehčovací: **NE**
 U Vnější hluk vozidla [dB (A)]: U.1- stojícího / U.2 ot. [min⁻¹]: **79/3 000** U.3 - za jízdy: **72**
 25 Spotřeba paliva: - metodika: **EU 2004/3** 26 - při rychlosti [km.h⁻¹]:
 27 [l.100 km⁻¹]: **7.1 / 4.8 / 5.6**
 O Poměr výkon/hmotnost [kW.kg⁻¹]: **MAN** 28 Retardér: **NE**
 29 Řazení převodovky (MAN/AUT): **MAN** 30 Hydropohon:
 Další údaje viz část DALŠÍ ZÁZNAMY:



TRÍDA A50-X

ZÁZNAM O SCHVÁLENÍ TECHNICKÉ ZPŮSOBILOSTI VOZIDLA

Níže podepsaný potvrzuje, že vozidlu (nástavbě) byla schválena technická způsobilost k provozu na pozemních komunikacích. (V případě, kdy je technický průkaz vydán na základě schválení technické způsobilosti jednotlivého vozidla, potvrď toto příslušný orgán státní správy a zapíše č. j. Rozhodnutí. Pokud se jedná o typové schválení vozidla č. j. se nezapíše. U nástavby se v případě typového schválení napíše do kolonky č. j. číslo ZTP.)

Doklad o nabytí vozidla - záznam o celním projednávání

Vozidlo: č. j.
 datum vystavení: **20.11.2007** Otisk razítka a podpis oprávněné osoby

Nástavba: č. j.
 datum doplnění:



DALŠÍ ZÁZNAMY

CO₂: 182/110/56 l/g/km
 Variabilní předevná vozidla:

Nápravy

20 1. 63x18 ET47; 195/65 R15 91T
 21 2. 63x18 ET47; 195/65 R15 91T
 22 3.
 23 4.
 T Nejvyšší rychlost [km.h⁻¹]: 100
 24 Brzdy (ANO/NE): - provozní: ANO - ABS: ANO - parkovací: ANO - odlehčovací: NE
 U Vnější hluk vozidla [dB (A)]: U.1- stojícího / U.2 ot.[min⁻¹]: 79/3 000 U.3 - za jízdy: 72
 25 Spotřeba paliva - metodika: EU 2004/3 26 - při rychlosti [km.h⁻¹]:
 27 [l.100 km⁻¹]: 7.1 / 4.6 / 5.6
 Q Poměr výkon/hmotnost [kW.kg⁻¹]: 28 Retardér: NE
 29 Řazení převodovky (MAN/AUT): MAN 30 Hydropohon:
 Další údaje viz část DALŠÍ ZÁZNAMY.

ZÁZNAM O SCHVÁLENÍ TECHNICKÉ ZPŮSOBILOSTI VOZIDLA

Niže podepsaný potvrzuje, že vozidlu (nástavbě) byla schválena technická způsobilost k provozu na pozemních komunikacích.
 (V případě, kdy je technický průkaz vydán na základě schválení technické způsobilosti jednotlivého vozidla, potvrdí toto příslušný orgán státní správy a zapíše č. j. Rozhodnutí. Pokud se jedná o typové schválení vozidla č. j. se nezapisuje. U nástavby se v případě typového schválení napíše do kolonky č. j. číslo ZTP.)

Doklad o nabytí vozidla - záznam o celním jednání

Vozidlo: č. j.
 datum vystavení: 30.11.2007 153 01 Praha 5, Jir. ...
 Nástavba: č. j.
 datum doplnění:



DALŠÍ ZÁZNAMY

CO2: 192/130/151 g/km
 Variabilní provedení vozidla:
 *44-45(20-21):
 6.50x15 ET50; 195/65 R15 91T
 6.50x16 ET50; 205/55 R16 91T
 6.50x16 ET50; 205/55 R16 91T (pro max. rychlost 160 km/hod.)
 6.50x15 ET47; 205/60 R15 91T
 7.00x17 ET54; 225/45 R17 91T
 7.50x18 ET51; 225/40 R18 91Y (pouze pro sportovní pojezdek od výrobce)

Vozidlo plní požadavky zákona čis. 56/2001 Sb.
 30.1.2009 PŘIHLÁŠENÍ TAŽNÉHO ZAŘÍZENÍ TŘÍDA A50-X, SVC, TYP: 001-115.
 1.9.2012 Druhé ovládání pro potřeby autoškol MDS ČR č. 917, č. j. 1263/02-150 ze dne 24.4.2002 - montáž.
 12.9.2012 SCHVÁLENO JAKO VÝCVIKOVÉ VOZIDLO POD Č.J. SSSÚ/68584/2012-3

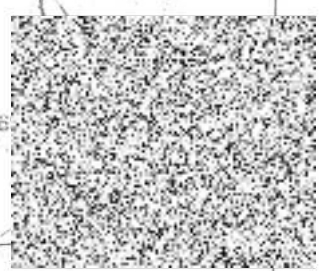

A. Registrační značka vozidla

C.2.1. a C.2.2. Vlastník (příjmení a jméno nebo obchodní jméno)

RČ/Č

C.2.3. Místo trvalého nebo povoleného pobytu/sídla

C.1.1. a C.1.2. Provozovatel (příjmení a jméno nebo obchodní jméno)

RČ/Č

C.1.3. Místo trvalého nebo povoleného pobytu/sídla

V dne Podpis

Vozidlo převedeno – odhlášeno (na koho, kam)

V dne Podpis

A. Registrační značka vozidla

C.2.1. a C.2.2. Vlastník (příjmení a jméno nebo obchodní jméno)

RČ/Č

C.2.3. Místo trvalého nebo povoleného pobytu/sídla

C.1.1. a C.1.2. Provozovatel (příjmení a jméno nebo obchodní jméno)

RČ/Č

C.1.3. Místo trvalého nebo povoleného pobytu/sídla

V dne Podpis

Vozidlo převedeno – odhlášeno (na koho, kam)

V dne Podpis

ÚŘEDNÍ ZÁZNAMY

1. Dne 08.02.2008 bylo vydáno ORV č. UAC612310.
2. Dne 30.01.2009 bylo vydáno ORV č. UAF498052 - TAZNĚ.
- 3.
- 4.
- 5.
- 6.
- 7.
- 8.
- 9.
- 10.
- 11.
- 12.
- 13.
- 14.
- 15.
- 16.
- 17.
- 18.
- 19.
- 20.
- 21.
- 22.
- 23.
- 24.

POUČENÍ

1. Osvědčení o registraci je veřejná listina.
2. Osvědčení o registraci musí být bezpečně uloženo. Ztrátu nebo zničení osvědčení o registraci je jeho držitel povinen neprodleně ohlásit věcně příslušnému orgánu státní správy.
3. Zápisy do osvědčení o registraci smí provádět jen oprávněná osoba.
4. Osvědčení o registraci se předkládá příslušným orgánům při provádění úkonů ve vztahu k vozidlu nebo na jejich výzvu.

OSVĚDČENÍ O TECHNICKÉ ZPŮSOBILOSTI VOZIDLA

Platí do: 22. 2012 Tech. prohlídka provedena dne: C. protokolu:	Platí do: 08-02-2014 Tech. prohlídka provedena dne: 08-02-2012 C. protokolu: 12-2-138	Platí do: 12. 9. 2013 Tech. prohlídka provedena dne: C. protokolu:	Platí do: 12-09-2014 Tech. prohlídka provedena dne: 12-09-2013 C. protokolu: (15-9-352)
Platí do: 11. 09. 2015 Tech. prohlídka provedena dne: 11. 09. 2014 C. protokolu: 14-09-204	Platí do: 10. 09. 2017 Tech. prohlídka provedena dne: 10-09-2015 C. protokolu: 15-09-404	Platí do: 10. 09. 2019 Tech. prohlídka provedena dne: 10. 09. 2017 C. protokolu: 14-09-01	Platí do: 10. 09. 2021 Tech. prohlídka provedena dne: 10-09-2019 C. protokolu: 14-09-01
Platí do: 10. 9. 2013 Tech. prohlídka provedena dne: 10-09-2021 C. protokolu: 2109-944	Platí do: Tech. prohlídka provedena dne: C. protokolu: otisk razítka podpis	Platí do: Tech. prohlídka provedena dne: C. protokolu: otisk razítka podpis	Platí do: Tech. prohlídka provedena dne: C. protokolu: otisk razítka podpis



STK č. 3814
Tel.: 596 734 052
E-mail: stk@stk-tajga.cz

9. Název provozovatele:
STK - Tajga, Hrabová, s.r.o., C 13723 vedený u
Krajského soudu v Ostravě
Sídlo firmy:
U Řeky 660, 720 00 Ostrava - Hrabová
Adresa provozovny:
U Řeky 660, 72000 Ostrava - Hrabová

IČO: 64087433
DIČ: CZ64087433

OPIS PROTOKOLU č. CZ-3814-21-09-0949
o technické prohlídce

Druh TP: pravidelná

Rozsah TP: plný

ID: 96964961

1. VIN (č. karoserie):	WVWZZZ1KZ8W553275		
2. Registrační značka a symbol státu:	4T74039 CZ		
4. Stav počítače ujeté vzdálenosti (km):	209250	5. Kategorie vozidla:	M1
Tovární značka:	VW	Druh vozidla:	OSOBNÍ AUTOMOBIL
Obchodní označení (typ):	GOLF PLUS	Datum první registrace:	08.02.2008
Typ motoru:	BXE	Číslo TP (dokladu):	UC353338

Měření emisí provedla SME č. 48.07.14 dne 10.09.2021, č. protokolu CZ-480714-21-09-0462

6. ZÁVADY ZJIŠTĚNÉ NA VOZIDLE:

LEHKÉ (A) (počet závad) 1

6.2.1.1.1 Povrchová koroze kabiny, karosérie nebo nástavby vozidla.

VÁŽNÉ (B) (počet závad) 0

NEBEZPEČNÉ (C) (počet závad) 0

Poznámky:

3. Datum a místo prohlídky: 10.09.2021 U Řeky 660, 72000 Ostrava - Hrabová

7. Vozidlo je pro další provoz **způsobilé**.

8. Příští prohlídka musí být provedena do 10.09.2023

9. Technickou prohlídku provedl kontrolní technik, osvědčení č.: KT01762

10. Vozidlo z hlediska evidenční kontroly **vyhovuje**.

Kontrolní nálepka **vylepena**.



S3814-21-09-0949



Za správnost: Razítko STK



podpis

Datum a čas měření:
10.09.2021 12:53:00

Č. protokolu:
CZ-480714-21-09-0462

VIN:
WWZZZ1KZ8W553275

KONTROLA:

Výsledek vizuální kontroly:		vyhovuje
Výsledek kontroly readiness kódů:		nastavené
		MIL: nesvítil
Výsledek kontroly závad řídicí jednotky motoru:		---
Vyhodnocení stavu řídicí jednotky:		bez závad
Otáčky [min ⁻¹]	Předepsané	Naměřené
Volnoběžné	800 - 1000	830
Přeběhové	4650 - 5050	4826
Korigovaný součinitel absorpce [m ⁻¹]		1,00
Hodnota kouřivosti naměřená [m ⁻¹]		0,38
Rozpětí hodnot kouřivosti čtyř po sobě jdoucích měření [m ⁻¹]		dovolené
		max 0,25
		naměřené
		0,03

Použitý kouřoměr (výrobce, typ): Bosch, RTM430, KTS560, V1.21, RTM v2.0 02.08.96 \$1172

Naměřené hodnoty jsou přímým on-line záznamem měření kouřoměru.

Poznámky: Detailní výpis výsledků kontroly emisí je uveden v příloze tohoto protokolu
Typ motoru instalovaného ve vozidle souhlasí s typem motoru uvedeným v dokladech

Vozidlo z hlediska měření emisí vyhovuje
Vylepena ochranná nálepka č.
Měření emisí provedl kontrolní technik, osvědčení č.: MDS4000644

Datum provedení měření emisí: 10.09.2021

*) Pouze, je-li uvedeno v TP vozidla

Komunikační protokol: ISO K-Line

Identifikační řetězec:

CALID: 03G906021QA 1139

CVN: 1618B7A6

VIN: WWZZZ1KZ8W553275

Stav Readiness (údaje mimo J1939):

	Comp	Fuel	Misf	EGR/ VVT	DPF	EGS	A/C	Boost	Reserve	NOx	NMHC
Podporované	√	√	x	√	x	x	x	x	x	x	x
Otestované	√	√	√	√	√	√	√	√	√	√	√

Výpis DTC: ---. Celkem 0 závad.

Vzdálenost ujetá při aktivní DTC: 0 km

Stav MIL: nesvítil

Palivo: NM

Platné měření	n_vol [min ⁻¹]	n_ref [min ⁻¹]	t_acc [s]	k [m ⁻¹]	TPS [%]
1	830	4826	1,37	0,39	0
2	830	4819	1,12	0,36	0
Průměr posledních 2 platných	830	4826	0	0,38	0
Limit	800 - 1000	4650 - 5050	max 5	max 0	---



S3814-21-09-0949

MAGISTRÁT MĚSTA HAVÍŘOVA

Odbor: stavební a silniční správní úřad
Svornosti 2/86, 736 01 Havířov - Město

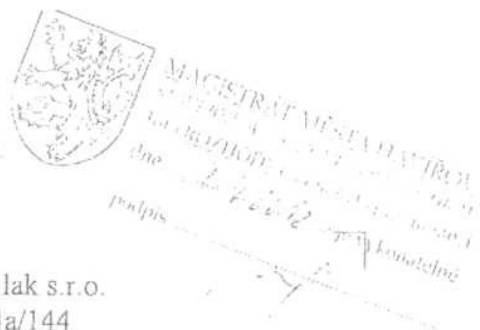

VÁŠ DOPIS ZN.:
ZE DNE: 05.9.2012
ZNAČKA SPISU: SSSÚ/68584/Mi/2012
ČÍSLO JEDNACÍ: SSSÚ/68584/2012-3
POČET LISTŮ DOPISU: 1
VYŘIZUJE: Bc.Michálek Miroslav
TEL.: 596 803 276
FAX: 596 803 350
E-MAIL: komisari@havirov-city.cz

Autoškola Pollak s.r.o.
Moskevská 24a/144
Havířov-Město
73601

DATUM: 10.9.2012

ROZHODNUTÍ

Magistrát města Havířova, odbor stavební a silniční správní úřad, jako příslušný správní úřad podle § 53 odst. 2, písm. a) zákona č. 247/2000 Sb., o získávání a zdokonalování odborné způsobilosti k řízení motorových vozidel a o změnách některých zákonů ve znění pozdějších změn a doplňků (dále jen „zákon č. 247/2000 Sb.“), na základě žádosti podané právnickou osobou

Autoškola Pollak s.r.o., adresa sídla provozovny: Moskevská 144/24a, 736 01, Havířov – Město

rozhodl o schválení výcvikového vozidla:

<i>Tovární značka:</i>	Volkswagen Golf plus
<i>Registrační značka:</i>	4T7 4039
<i>Rok výroby:</i>	2008

pro jeho schválení k výcviku v autoškolě podle § 10, odst. 1), zákona č. 247/2000Sb., a v souladu se zákonem č. 500/2004 Sb., správní řád.

Odůvodnění :

Dne 5.9.2012 podala právnická osoba, Autoškola Pollak s.r.o., adresa sídla provozovny: Moskevská 144/24a, 736 01, Havířov – Město, žádost o schválení vozidla k výcviku v autoškolě podle § 10, odst.1), odst.2), zákona č. 247/2000 Sb., a doložila potřebné doklady pro rozhodnutí. Proto rozhodl Magistrát města Havířova, odbor stavební a silniční správní úřad tak, jak je uvedeno ve výroku tohoto rozhodnutí.

Jako účastníku řízení Vám v souladu s ustanovením § 15 odst. 4) zákona č. 500/2004 Sb., správní řád, ve znění pozdějších změn a doplnění, oznamujeme, že k vedení tohoto správního řízení, k podpisu usnesení rozesílaného účastníkům řízení a k podpisu správního rozhodnutí v tomto správním řízení byla určena oprávněná úřední osoba: Bc. Miroslav Michálek - zkušební komisař.

Poučení o odvolání :

Proti tomuto rozhodnutí je možno dle § 81, § 83 zákona č. 500/2004 Sb., správní řád do 15-ti dnů ode doručení tohoto rozhodnutí podat odvolání ke Krajskému úřadu Moravskoslezského kraje, odboru dopravy a silničního hospodářství, prostřednictvím Magistrátu města Havířova, odboru stavební a silniční správní úřad.

Odvolání se podle § 82 odst. 2 správního řádu podává s potřebným počtem stejnopisů tak, aby jeden stejnopis zůstal správnímu orgánu a každý účastník dostal jeden stejnopis. Nepodá-li účastník potřebný počet stejnopisů, vyhotoví je správní orgán na náklady účastníka.

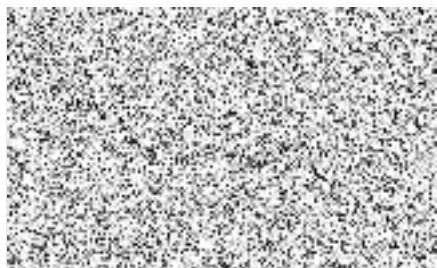

Zkušební komisař

Poplatek:

Správní poplatek v souladu se zákonem č. 634/2004 Sb., o správních poplatcích ve znění pozdějších předpisů položka 27 písm.e) byl zaplacen dne 16.7.2012 ve výši 1000,- Kč, doklad č. 0047 10

Obdrží:

Navrhovatelé – účastníci řízení

Autoškola Pollak s.r.o., adresa sídla provozovny: Moskevská 144/24a, 736 01, Havířov – Město.

Rozhodnutí jsem převzal osobně a zároveň se vzdávám práva na odvolání proti tomuto rozhodnutí.





EVROPSKÉ SPOLEČENSTVÍ
OSVĚDČENÍ O REGISTRACI VOZIDLA
ČÁST I.



První část osvědčení (část I)
Název výrobce (část I)
Základní identifikační číslo (část I)
Klasifikační označení (část I)
Město (část I)
Datum první registrace (část I)
Registrační číslo (část I)
Označení v evidenci (část I)
První držitel (část I)
Označení držitele (část I)
Registrační číslo (část I)

Registrační číslo (část I)
První držitel (část I)
Klasifikační označení (část I)
Město (část I)
Datum první registrace (část I)
Registrační číslo (část I)
Označení v evidenci (část I)
První držitel (část I)
Označení držitele (část I)
Registrační číslo (část I)

ČESKÁ REPUBLIKA
A. REGISTRAČNÍ ZNAČKA VOZIDLA
4T74039
B. DATUM PRVNÍ REGISTRACE VOZIDLA
09.02.2001

C 1.1. a C 1.2. PROVOZOVATEL (PŘÍJMENÍ A JMÉNO NEBO OBCHODNÍ JMÉNO)

AUTOMOBIL POLHAR S.P.A.

C 1.3. MÍSTO TRVALÉHO NEBO POVOLENÉHO POBYTU / SÍDLO

MOSKOVSKÁ 1440/24A

HAVÍŘOV MĚSTO, 736 01

C 2. PROVOZOVATEL JE VLASTNÍKEM VOZIDLA a) ANO, b) NE

ANO DATUM 12.09.2011



OSVĚDČENÍ

UAI 176996

POOPIS

1	2	3	4	5	6	7	8	9	10	11	12	13	14	15	
D 1. TOVARNÍ ZNAČKA, D.2. TYP, VARIANTA, VERZE															I
VOLKSWAGEN, 14E, BENEKOFM															
D 3. OBCHODNÍ OZNAČENÍ															II
E. IDENTIFIKAČNÍ ČÍSLO VOZIDLA (VIN)															
WVWZZZ1K38W513074															III
I. DRUH VOZIDLA															IV
POV. HMOTNOST PRÁVNĚSU (kg): O 1. BRZDY/O 2. NEBRZDY															
1 400/730															V
HMOTNOST (kg): F.1. NEJVĚTŠÍ TECHNICKY PŘÍPUSTNÁ / F.2. POVOLENÁ / G. PROVOZNÍ / F.3. SOUPRAVY															
1 400/1 400/1 400/1 400															VI
F.1. ZDVÍHOVÝ OBJEM (cm ³) F.3. PALIVO															
1 996 NM 77.0/4 000															VII
S.1. POČET MÍST K SEZENÍ S.2. POČET MÍST K STÁNÍ															VIII
0 0															
T. NEJVYŠŠÍ RYCHLOST (km/h) 2X. RAZENÍ PŘEVODOVKY															IX
H. BARVA															
130 MAN STŘÍBRNÁ-METAL															X
18. SPOJOVACÍ ZARÍZENÍ															
A 50-X															XI
JINÉ ZÁZNAMY															XII
SCHVÁLENO JAKO MĚSÍČÍKOVÉ VOZIDLO															
16	17	18	19	20	21	22	23	24	25	26	27	28	29	30	31



Permiso de circulación. Parte II. • Registreringsattest. Del II. • Zulassungsbescheinigung. Teil II. Registreringsattest. Osa II. • Άδειά κυκλοφορίας. / Διαφοροποιητικό Εγγραφο. Μέρος II. Teasat d'circulazione. Parte II. • Registracni certifikat. Part II. • Certificat d'immatriculation. Partie II. Carte d'circulazione. Parte II. • Registrācijas apliecība. II. daļa. • Registrācijas liudzījums. II. daļa. Fingalmi engedély. II. rész. • Certificat de înregistrare. Part II. • Kartekendbewijs. Deel II. Dowód Reestracyjny. Część II. • Certificado de matrícula. Parte B. • Оsvědčení o evidenci. Část II. Прометна дозвољена. Дел II. • Registreringsbeslut. Del II. Оsvědčení o provozu. Část II. • Partea II a Certificatului de înmatriculare. Прометна Дозвола. Certificat d'immatriculation II.

UI 369321



ZÁKLADNÍ ÚDAJE O REGISTRACI

3. Datum první registrace vozidla: 2005 1. Registrační značka vozidla: 6T37534	Datum první registrace vozidla v ČR: 2005 A. Registrační značka vozidla
2.1. a C.2.2. Vlastník (příjmení a jméno nebo obchodní jméno): AUTOSKOLA POLLAK S.R.O. RČIČ: 28606892	C.2.1. a C.2.2. Vlastník (příjmení a jméno nebo obchodní jméno): RČIČ:
2.2. Adresa pobytu/sídla: MOSKEVSKÁ 1440/24A, HAVÍŘOV MĚSTO, 736 01	C.2.3. Adresa pobytu/sídla
2.1.1. a C.1.2. Provozovatel (příjmení a jméno nebo obchodní jméno): RČIČ:	C.1.1. a C.1.2. Provozovatel (příjmení a jméno nebo obchodní jméno): RČIČ:
2.1.3. Adresa pobytu/sídla: HAVÍŘOV Ino: 10.01.2018 Podpis	C.1.3. Adresa pobytu/sídla: V: dne: Podpis
Vozidlo převedeno - odhlášeno (na koho, kam): V: dne: Podpis	Vozidlo převedeno - odhlášeno (na koho, kam): V: dne: Podpis
4. Registrační značka vozidla	A. Registrační značka vozidla
2.1. a C.2.2. Vlastník (příjmení a jméno nebo obchodní jméno): RČIČ:	C.2.1. a C.2.2. Vlastník (příjmení a jméno nebo obchodní jméno): RČIČ:
2.2. Adresa pobytu/sídla	C.2.3. Adresa pobytu/sídla
2.1.1. a C.1.2. Provozovatel (příjmení a jméno nebo obchodní jméno): RČIČ:	C.1.1. a C.1.2. Provozovatel (příjmení a jméno nebo obchodní jméno): RČIČ:
2.1.3. Adresa pobytu/sídla: V: dne: Podpis	C.1.3. Adresa pobytu/sídla: V: dne: Podpis
Vozidlo převedeno - odhlášeno (na koho, kam): V: dne: Podpis	Vozidlo převedeno - odhlášeno (na koho, kam): V: dne: Podpis

ÚŘEDNÍ ZÁZNAMY
DNE 23.12.2015 BYLO VYDÁNO ORV Č. UAP600740.
DNE 10.01.2018 BYL VYSTAVEN NOVÝ TP ZA POPSANÝ TP Č. UC574084.

POUČENÍ
1. Osvědčení o registraci je veřejná listina.
2. Osvědčení o registraci musí být bezplatně uloženo. Zpráva nebo zkratka osvědčení o registraci je jeho držitel povinen neproděně přislát věcně příslušnému orgánu státní správy.
3. Zpráva do osvědčení o registraci své provádět jen oprávněná osoba.
4. Osvědčení o registraci se předkládá příslušným orgánům při provádění úkonů ve vztahu k vozidlu nebo ke jeho výjevu.

OSVĚDČENÍ O TECHNICKÉ ZPŮSOBILOSTI VOZIDLA

12.1.2019	24.2.2019	28-01-2022	
30-01-2019	30.1.2020	28-01-2021	
11-01-2018	26-02-2019		
13-01-2019	13-01-2020		
11-01-2019	11-01-2020		
8-02-2018	11-01-2020		

TECHNICKÝ POPIS VOZIDLA		ZMĚNA
K	ZTP č.: 5021-028-00 ES/EU č.:	č.:
1	Druh vozidla: NÁKLADNÍ AUTOMOBIL	
	2	
Vozidlo	J. Kategorie vozidla: N3	
	D.1. Typ vozidla: RENAULT	
	D.2. Typ: 370.24 PR 6X2 Varianta: 940 S+ Verze: 44.0+	
	D.3. Obchodní označení: PREMIUM ROUTE	
	E. Identifikační číslo vozidla (VIN): VF622CVA000109105	
3	Výrobce vozidla: RENAULT V.I., LYON, FRANCIE	
	4. Výrobce: RENAULT V.I., LYON, FRANCIE	
Motor	5. Typ: DCI 11 E+J01 F3. Palivo: NM	
	P.2. Max. výkon [kW] / P.4. ot. [min ⁻¹]: 266/1 900 P.1. Zdvih. objem [cm ³]: 11 116.0	
Emiter	V.9. Předpis EHK. ODR č.: 49-03 Předpis EHS/ES/EUR č.: 2001/27A	
	V.6. Korigovaný souhrnní úspornost [m ³]: 1.14 V.7. CO ₂ [g/km]:	
Krajinář	6. Výrobce: JOST SKN	
	7. Druh (typ): NOSIČ VÝMĚNNÝCH NÁSTAVB	
Krajinář	8. Výrobní číslo (v dalším stupni): VF622CVA000109105	
	R. Barva: BILÁ	
Rozměry	9. Počet míst - celkem: 2 S.1. - k sedzení: 2 S.2. - k stání: 0 S. - úložek: 2	
	10. Maximální zatížení středy [kg]: 0 11. Objem nádrže [m ³]:	
Rozměry	12. Celková [mm] - celka: 9 550 13. Šířka: 2 500 14. Výška: 3 550	
	M. Rozvor [mm]: 4750+1375	
Hmotnost	15. Rozměry váhové plochy [mm] - délka: 16. Šířka:	
	G. Provozní hmotnost [kg]: 9 320	
Hmotnost	F.1. Nejvyšší technický přípusná / F.2. povolená hmotnost [kg]: 24 000/24 000	
	N. Nejvyšší technický přípusná/povolená hmotnost na nápravu [kg]: N.1, N.2, N.3, N.4 7500/7500; 10900/10900; 7100/7100	
Hmotnost	17. Nejvyšší syst. statické zatížení spojovacího zařízení (závěsnost) [kg]: 2 1 000	
	O.1. Nejvyšší technicky přípustná/ povolená hmotnost připojeného vozidla [kg] - brzděného: 20 000/20 000	
Hmotnost	O.2. - netrženého:	
	18. Nejvyšší technicky přípustná / F.3. povolená hmotnost (ztl. snižovací) [kg]: 44 000/44 000	
Hmotnost	19. Spojovací zařízení - druh a typ: NESAMOCINNÝ TRÍDA S ČEP 40 MM	
	L. Počet náprav - z toho polohovaných: 3 - 1 STŘEDNÍ	
Hmotnost	Kola a pneumatiky na nápravě (1,2,3,4, ...) - rozměry (šířka x výška x průměr) - [R"]	
	20. 1. 22.5 X 9.00; 315/70 R 22.5 154/150 L	
Hmotnost	21. 2. 22.5 X 9.00; 315/70 R 22.5 154/150 L [2]	
	22. 3. 22.5 X 9.00; 315/70 R 22.5 154/150 L	
Hmotnost	23. 4.	
	T. Nejvyšší rychlost [km/h]: 90 S OMEZOVÁČEM	
Hmotnost	24. Brzdy (ANDONE) - provozní: ANO - ABS: ANO - parkovací: ANO - odlehčovací: ANO	
	U. Vnější hluk vozidla [dB (A)] U.1. - stojícího / U.2. ot. [min ⁻¹]: 86/1 425 U.3. - za jedy: 79.8	
Hmotnost	25. Spotřeba paliva - předpis č.: N/A 26. - při rychlosti [km/h]: 0	
	27. [l/100 km]:	
Hmotnost	D. Poměr výkon/hmotnost [kW/kg]:	
	28. Retardér: NE	
Hmotnost	29. Řazení převodovky (MANAUT): MAN 30. Hydropohon: NE	
	Další údaje viz část DALŠÍ ZÁZNAMY*	

ZÁZNAM O SCHVÁLENÍ TECHNICKÉ ZPŮSOBILOSTI VOZIDLA

Název podepsaný potvrzuje, že vozidlo bylo schváleno technickou způsobilostí k provozu na pozemních komunikacích (v případě schválení k provozu na pozemních komunikacích) nebo schváleno pro provoz v dalším stupni, je-li tímto schváleno, je řízení schváleno, je řízení schváleno, je řízení schváleno.

Doklad o nutnosti
vozidla - záznam
o celkové
projektivitě

Vozidlo č. schválení: **MMP-125539/2008-DSA**

Datum: **28.02.2008**

Číslo řádku a podpis zpravědné osoby

Schválení
v dalším
stupni

č. schválení

Datum

Číslo řádku a podpis zpravědné osoby



DALŠÍ ZÁZNAMY

[Alternativní provedení vozidla:
 *1: (VOZIDLO URČENÉ K DOSTAVBĚ ADR), 1. REGISTRACE DLE TP SRN 01.08.2005
 *6: D 970 S; *D 40.0; *8: 1; 3, S14: 1; 2+1, 9: 0; 1
 *32: 3 815 + 1 375; 4 090 + 1 375; 4 365 + 1 375; 4 750 + 1 375; 5 190 + 1 375;
 5 575 + 1 375; 5 960 + 1 375. 6 400 + 1 375 - pouze pro provedení s řiditelnou zadní nápravou.
 *39: 16 000/16 000 - pro verzi 40.0
 *41: 40 000/40 000
 *42: TRÍDA S - PRŮMĚR 40 MM; TRÍDA C50-X
 *44: 22.5 X 9.00; 315/60 R 22.5 152/148 L
 22.5 X 8.25; 295/80 R 22.5 152/148 K
 *45: 22.5 X 9.00; 315/60 R 22.5 152/148 L [2]
 *23: 2
 *36: 24 000/24 000
 *37: 7 100/7 100; 10 900/10 900; 7 100/7 100
 *39: 20 000/20 000
 *41: 44 000/44 000
 *57: MAN
 22.5 X 8.25; 295/80 R 22.5 152/148 K [2]
 *46: 22.5 X 9.00; 315/60 R 22.5 152/148 L
 22.5 X 8.25; 295/80 R 22.5 152/148 K
 V uvedených rozměrech možnost variantního použití disků z lehké slitiny značek ALCOA, nebo SPEEDLINE pro všechny pozice.
 *50: 80/1 425 - vertikální výfuk
 *56: ANO
 *57: AUT
 *60: Vozidlo splňuje podmínky ADR a je typu EX/II; EX/III; FL; OX; AT.
 Vozidlo je vybaveno dvěma svleštnými výstr. světly oranžové barvy (majáky). Vozidlo je vybaveno: - řiditelnou; - pasivně řiditelnou zadní nápravou.)
 Dostavba musí být schváleného typu, nebo jednotlivě schválená.
 Změna rozměru pneumatik, rozměru, nebo provedení diskových kol musí být individuálně schválena výrobkem...]



STK č. 3814
Tel.: 596 734 052
E-mail: stk@stk-tajga.cz

9. Název provozovatele:
STK - Tajga, Hrabová, s.r.o., C 13723 vedený u
Krajského soudu v Ostravě
Sídlo firmy:
U Řeky 660, 720 00 Ostrava - Hrabová
Adresa provozovny:
U Řeky 660, 72000 Ostrava - Hrabová

IČO: 64087433
DIČ: CZ64087433

PROTOKOL č. CZ-3814-21-01-2043 o technické prohlídce

Druh TP: pravidelná

Rozsah TP: plný

ID: 91683623

1. VIN (č. karosérie):	VF622CVA000109105		
2. Registrační značka a symbol státu:	6T37534 CZ		
4. Stav počítáče ujeté vzdálenosti (km):	592384	5. Kategorie vozidla:	N3
Tovární značka:	RENAULT	Druh vozidla:	NÁKLADNÍ AUTOMOBIL
Obchodní označení (typ):	PREMIUM ROUTE	Datum první registrace:	01.01.2005
Typ motoru:	DCI 11 E+J01	Číslo TP (dokladu):	UJ369321

Měření emisí provedla SME č. 48.07.14 dne 28.01.2021, č. protokolu CZ-480714-21-01-0983

6. ZÁVADY ZJIŠTĚNÉ NA VOZIDLE:

LEHKÉ (A) (počet závad)

8

1.1.11.3.1

Mírná povrchová koroze/oxidace brzdového potrubí.

1.1.14.1.1

Brzdový kotouč nadměrně zkorodovaný (hloubková koroze) – poškozená funkční plocha zjevně nepřesahuje 1/5 její šířky nebo brzdový kotouč s rýhami zjevně nepřesahující hloubku rýhy 1,5 mm.

1.1.7.2.1

Brzdový ventil (vyfukovací část) je nadměrně znečištěný olejem z kompresoru.

1.1.9.1.1

Povrchová koroze / oxidace vzduchojemu, která nemá vliv na jeho těsnost nebo spolehlivost.

4.1.2.1.3

Natočení obrazu rozhraní potkávacího světlometu chybné, ale nezpůsobuje oslnění.

6.1.1.2.1

Některé spojovací prvky (šrouby) rámu jsou zjevně uvolněné, ale tato závada nemá vliv na pevnost konstrukce rámu.

6.1.1.3.1

Povrchová koroze rámu nebo pomocného rámu vozidla, která nemá vliv na pevnost konstrukce vozidla.

6.2.1.1.1

Povrchová koroze kabiny, karosérie nebo nástavby vozidla.

VÁŽNÉ (B) (počet závad)

0

NEBEZPEČNÉ (C) (počet závad)

0

Poznámky:

VIN čitelný avšak doporučuji obnovu VIN náhradní technologií.

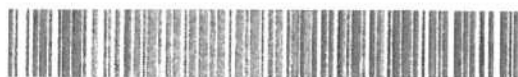

S3814-21-01-2043

3. Datum a místo prohlídky: 28.01.2021 U Řeky 660, 72000 Ostrava - Hrabová
7. Vozidlo je pro další provoz způsobilé.
8. Příští prohlídka musí být provedena do 28.01.2022
9. Technickou prohlídku provedl kontrolní technik, osvědčení č.: STK2277
10. Vozidlo z hlediska evidenční kontroly **vyhovuje**.
Kontrolní nálepka vylepena.



S3814-21-01-2043

Za správnost:



Razítko STK

podpis

MAGISTRÁT MĚSTA HAVÍŘOVA

Odbor: stavební a silniční správní úřad
Svornosti 2/86, 736 01 Havířov - Město



VÁŠ DOPIS ZN.:

ZE DNE: 06.01.2015

ZNAČKA SPISU: MMH/1195/Mi/2016

ČÍSLO JEDNACÍ: MMH/1195/16-3

POČET LISTŮ DOPISU: 1

VYŘIZUJE:

TEL.:

FAX:

E-MAIL:



DATUM: 12.01.2016

Autoškola Pollak s.r.o.
Moskevská 24a/1440
736 01 Havířov-Město
IČ: 286 06 892

ROZHODNUTÍ

Magistrát města Havířova, odbor stavební a silniční správní úřad, jako příslušný správní úřad podle § 53 odst. 2, písm. a) zákona č. 247/2000 Sb., o získávání a zdokonalování odborné způsobilosti k řízení motorových vozidel a o změnách některých zákonů ve znění pozdějších změn a doplňků (dále jen „zákon č. 247/2000 Sb.“), na základě žádosti podané právnickou osobou

**Autoškola Pollak s.r.o., IČ: 286 06 892,
místo podnikání: Moskevská 24a/1440, 736 01, Havířov-Město,**

rozhodl o zařazení výcvikového vozidla k výcviku v autoškole Pollak s.r.o.:

Tovární značka: **Renault Premium Route**

Registrační značka: **6T3 7534**

Rok výroby: **2005**

k výcviku v autoškole podle § 5, odst. 2), zákona č. 247/2000Sb., a v souladu se zákonem č. 500/2004 Sb., správní řád.

Odůvodnění :

Dne 6.1.2016 podala právnická osoba Autoškola Pollak s.r.o., místem podnikání Moskevská 1440/24a, Havířov – Město, žádost o přihlášení výcvikového vozidla Renault Premium Route, RZ 6T3 7534 do provozu v autoškole Pollak s.r.o. podle § 5, odst.1), odst.2), zákona č. 247/2000 Sb., a doložila potřebné doklady pro rozhodnutí. Proto rozhodl Magistrát města Havířova, odbor stavební a silniční správní úřad tak, jak je uvedeno ve výroku tohoto rozhodnutí.

Jako účastníku řízení Vám v souladu s ustanovením § 15 odst. 4) zákona č. 500/2004 Sb., správní řád, ve znění pozdějších změn a doplnění, oznamujeme, že k vedení tohoto správního řízení, k podpisu usnesení rozeslaného účastníkům řízení a k podpisu správního rozhodnutí v tomto správním řízení byla určena oprávněná úřední osoba: Bc. Miroslav Michálek - zkušební komisař.

Poučení o odvolání :

Proti tomuto rozhodnutí je možno dle § 81, § 83 zákona č. 500/2004 Sb., správní řád do 15-ti dnů ode doručení tohoto rozhodnutí podat odvolání ke Krajskému úřadu Moravskoslezského kraje, odboru dopravy a silničního hospodářství, prostřednictvím Magistrátu města Havířova, odboru stavební a silniční správní úřad.

Odvolání se podle § 82 odst. 2 správního řádu podává s potřebným počtem stejnopisů tak, aby jeden stejnopis zůstal správnímu orgánu a každý účastník dostal jeden stejnopis. Nepodá-li účastník potřebný počet stejnopisů, vyhotoví je správní orgán na náklady účastníka.

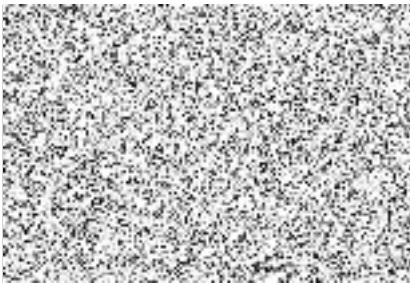

Zkušební komisař

Obdrží:

Navrhovatelé – účastníci řízení

Právnícká osoba Autoškola Pollak s.r.o., místo podnikání: Moskevská 24a/1440, 736 01, Havířov-Město, jednatelé Ing. Michaela Zuczková, Jan Pollak

Rozhodnutí jsem převzal osobně a zároveň se vzdávám práva na odvolání proti tomuto rozhodnutí.

13.1.2016
AUTOŠKOLA
POLLAK s.r.o. ©
736 01 Havířov-Město, Moskevská 24
IČ: 28608892 DIČ: CZ28608892
tel: 596 411 115 e-mail: info@pollak.cz

Zuczková!

CZ

EVROPSKÉ SPOLEČENSTVÍ
OSVĚDČENÍ O REGISTRACI VOZIDLA.
ČÁST I.

Permis de conducere din Partea I + Regimul permisului D11 + Datasul grupelor vehiculelor
 Reg. strażenski w sprawie: Os. 2 + Adm. w zakresie: / Numara de inregistrare / Nr. in
 / Titlu de conducere / Partea I + Regimul permisului Partea I + Certificatul de inregistrare / Partea I
 Cert. of authorization / Partea I + Regimul permisului Partea I + Datasul grupelor vehiculelor / Partea I /
 Tojarný povolenie / Partea I + Certificatul de înregistrare / Partea I + Adm. în materie de /
 Datasul grupelor vehiculelor / Partea I + Certificatul de autorizare / Partea I + Datasul grupelor vehiculelor / Partea I
 Autorisation de conduire / Partea I + Regimul permisului Partea I + Certificatul de înregistrare / Partea I
 Samovoznenie s priručkou / Partea I + Partea I + Datasul grupelor vehiculelor
 Permitencia de conducir / Partea I + Regimul permisului

ČESKÁ REPUBLIKA

A. REGISTRAČNÍ ZNAČKA VOZIDLA

6T37534

B. DATUM PRVNÍ REGISTRACE VOZIDLA

2005

C.1.1. a C.1.2. PROVOZOVATEL (PŘÍJMENÍ A JMÉNO NEBO OBCHODNÍ JMÉNO)

AUTOŠKOLA FOLLAK S.R.O.

C.1.3. ADRESA POBYTU / SÍDLO

MOSKEVSKÁ 1440/24A

HAVÍŘOV, MĚSTO, 736 01

C.4. PROVOZOVATEL JE VLASTNÍKEM VOZIDLA a) ANO, b) NE

ANO I. DATUM

23.11.2005



UAP 600740

PODPIS



1	2	3	4	5	6	7	8	9	10	11	12	13	14	15	
D.1. TOVÁRNÍ ZNAČKA, D.2. TYP, VARIANTA, VERZE															
RENAULT, 370.24 PR 6X2, 940 B+, 44.0+															
D.3. OBCHODNÍ OZNAČENÍ															
PREMIUM ROUTE															
E. IDENTIFIKAČNÍ ČÍSLO VOZIDLA (VIN)															
VF622CVA000109105															
I. DRUH VOZIDLA															
NÁKLADNÍ AUTOMOBIL															
POV. HMOTNOST PŘÍVĚSU (kg): D.1. BRZD./D.2. NEBRZD.															
20 000															
HMOTNOST (kg): F.1. NEJVĚTŠÍ TECHNICKY PŘÍPUŠTNÁ / F.2. POVOLENÁ / G. PROVOZNÍ / F.3. SOUPRAVY															
24 000/24 000/9 320/44 000															
P.1. ZVÍHOVÝ OBJEM (cm ³)															
11 116.0															
P.2. MAX. VÝKON (kW) / OT. (min. ⁻¹)															
90 KM 266/1 900															
S.1. POČET MÍST K SEZENÍ															
2															
S.2. POČET MÍST K STANÍ															
0															
Q. PŮMĚR VÝKON / HMOTNOST (kW.kg ⁻¹)															
266/1 900															
T. NEJVĚŠÍ RYCHLOST (km.h ⁻¹)															
90															
R. BARVA															
BÍLÁ															
16. SPOJOVACÍ ZAPŘÍZENÍ															
C50-X															
H. PLOŠNOST (m ²)															
ZVS ORAŇŽOVÁ, SCHVÁLENO PRO VÝCVIK AŠ															
16	17	18	19	20	21	22	23	24	25	26	27	28	29	30	31



EVROPSKÉ SPOLEČENSTVÍ

OSVĚDČENÍ O REGISTRACI VOZIDLA. ČÁST II.

(TECHNICKÝ PRŮKAZ)

Permiso de circulación. Parte II. • Registreringsattest. Del II. • Zulassungsbescheinigung. Teil II. Registrerimistunnistus. Osa II. • Άδεια κυκλοφορίας / Πιστοποιητικό Εγγραφής. Μέρος II. Teastas claraithe. Part II. • Registration certificate. Part II. • Certificat d'immatriculation. Partie II. Carta di circolazione. Parte II. • Registrācijas apliecība. II. daļa • Registracijos liudijimas. II. dalis Forgalmi engedély. II. Rész • Certificat ta'Registrazzjoni. L-II. Partie • Kentekenbewijs. Deel II. Dowód Rejestracyjny. Część II. • Certificado de matrícula. Parte II. • Osvedčenie o evidencii. Časť II. Prometno dovoljenje. Del II. • Reģisteroīntitodistuss. Osa II. • Registreringsbeviset. Del II. Свидетельство за регистрация. Часть II. • Partea II a Certificatului de Înmatriculare Prometna dozvola. Dio II.

ČESKÁ REPUBLIKA



UL249389

ZÁKLADNÍ ÚDAJE O REGISTRACI



B. Datum první registrace vozidla: 04.01.2007		Datum první registrace vozidla v ČR: 16.02.2010	
A. Registrační značka vozidla 6T40799		A. Registrační značka vozidla 6T40799	
C.2.1. a C.2.2. Vlastník AUTOŠKOLA POLLAK S.R.O. 20606992		C.2.1. a C.2.2. Vlastník PK - TRANSBUS S.R.O. 03638766	
C.2.3. Adresa pobytu/sídlo MĚSTO, 736 01		C.2.3. Adresa pobytu/sídlo U DOLNÍ BRÁNY 57, BROUMOV NOVÉ MĚSTO, 650 01	
C.1.1. a C.1.2. Provozovatel		C.1.1. a C.1.2. Provozovatel	
C.1.3. Adresa pobytu/sídlo		C.1.3. Adresa pobytu/sídlo	
V HAVÍŘOV dne 08.04.2021 Podpis		V HAVÍŘOV dne 26.05.2021 Podpis	

ŮŘEDNÍ ZÁZNAMY

DNE 03.01.2011 BYLO VYDÁNO ORV Č. UAH601217.
DNE 08.04.2021 BYL VYSTAVEN NOVÝ TP ZA POPSANÝ TP Č. UD169274.
DNE 26.05.2021 BYLO VYDÁNO ORV Č. UBA794131.

POUČENÍ

- Osvědčení o registraci je veřejná listina a zápisy do osvědčení o registraci smí provádět jen oprávněná osoba.
- Osvědčení o registraci musí být bezpečně uloženo. Ztrátu nebo zničení osvědčení o registraci je jeho držitel povinen neprodleně ohlásit věcně příslušnému orgánu státní správy.
- Osvědčení o registraci se předkládá příslušným orgánům při provádění úkonů ve vztahu k vozidlu nebo na jejich výzvu.

OSVĚDČENÍ O TECHNICKÉ ZPŮSOBILOSTI VOZIDLA

platí do: 24.02.2022 Tech. prohlídka provedena dne: 24.02.2022 Č. protokolu: 2102/1	Platí do: Tech. prohlídka provedena dne: Č. protokolu:	Platí do: Tech. prohlídka provedena dne: Č. protokolu:	Platí do: Tech. prohlídka provedena dne: Č. protokolu:
platí do: Tech. prohlídka provedena dne: Č. protokolu:	Platí do: Tech. prohlídka provedena dne: Č. protokolu:	Platí do: Tech. prohlídka provedena dne: Č. protokolu:	Platí do: Tech. prohlídka provedena dne: Č. protokolu:
platí do: Tech. prohlídka provedena dne: Č. protokolu:	Platí do: Tech. prohlídka provedena dne: Č. protokolu:	Platí do: Tech. prohlídka provedena dne: Č. protokolu:	Platí do: Tech. prohlídka provedena dne: Č. protokolu:



K Číslo typového schválení vozidla: 5405-023-00

Změna

1 Druh vozidla: NÁKLADNÍ AUTOMOBIL

2 VALNKOVÁ

J Kategorie vozidla: N2

D.1 Tovární značka: IVECO

D.2 Typ: ML 4Q

3/4 Varianta/verze:

E Identifikační číslo vozidla (VIN): ZCFA1EJ0202497064

D.3 Obch. označení: EUROCARGO ML 120 E24P

5 Výrobce vozidla: IVECO, S.P.A., TORINO, ITÁLIE

6 Výrobce motoru: IVECO, S.P.A., TORINO, ITÁLIE

7 Typ: F4AE0681B

P.2/P.4 Max. výkon [kW] při otáčkách [min⁻¹]: 176/2 700

P.3 Palivo: NM

P.1 Zdvih, objem [cm³]: 5 600,0

V.9 Emisní limit E: 1995/96A

V.6 Korigovaný součinitel absorpce [m²]: 1,02V.7/V.8 CO₂/Spotřeba paliva [g km⁻¹]/[l.100 km⁻¹]:

8 Výrobce karoserie: SAXAS NUTZFAHRZEUGE WERDAU AG/SRN

9 Druh (typ): VALNÍK SE ZVEDACÍM ČELEM

10 Vyrobní číslo (další stupeň): ZCFA1EJ0202497064

R Barva: BÍLÁ

S/S.1/S.2 Počet míst celkem/k sezení/k stání: 3/3/0

11 Celková [mm]: délka: 9 000

12 šířka: 2 550

13 výška: 3 650

M Rozvor [mm]: 4816

14 Rozchod [mm]: III

G Provozní hmotnost [kg]: 6 710

F.1/F.2 Největší technicky přípustná/povolená hmotnost [kg]: 12 000/12 000

N Největší technicky přípustná/povolená hmotnost na nápravu [kg]: 4400/4400; 8480/8480

O.1 Největší technicky přípustná/povolená hmotnost přípojného vozidla [kg]

brzděného: 14 000/14 000

O.2

nebrzděného: 760/750

15 Největší technicky přípustná/povolená hmotnost jízdní soupravy [kg]: 26 000/26 000

16 Spojovací zařízení - druh: TRÍDA S-ČEP 40 MM RINGFEDER

L Počet náprav - z toho poháněných: 2 - 1 ZADNÍ

Kola a pneumatiky na nápravě (1-2-3-4...) - rozměry/montáž (zdvojená = [2]):

N.1 (1.) 6.75 X 19.5; 245/70 R 19.5 136/134 M

N.2 (2.) 6.75 X 19.5; 245/70 R 19.5 136/134 M [2]

N.3 (3.)

N.4 (4.)

U.1/U.2 Vnější hluk vozidla [dB(A)] - stojícího při ot [min⁻¹]: 85/2 025

U.3 za jízdy: 60,0

T Nejvyšší rychlost [km h⁻¹]: 90 S OMEZOVÁČEMQ. Poměr výkonu/hmotnost [kW.kg⁻¹]:17 Předpis, spotřeba paliva [l.100 km⁻¹]:

ZÁZNAM O SCHVÁLENÍ TECHNICKÉ ZPŮSOBILOSTI

Niže podepsaný potvrzuje, že vozidlu byla schválena technická způsobilost k provozu na pozemních komunikacích. Pokud se jedná o typové schválení vozidla, číslo schválení se nevypisuje.

Číslo schválení: DSČR-1046/RSV-10AKE

Otisk razítka a podpis oprávněné osoby

Datum: 11.02.2010

DALŠÍ ZÁZNAMY

VOZIDLO PLNÍ POŽADAVKY ZÁKONA Č. 58/2001 SB. | DOVOZ SRN. ROK VÝROBY NEURČEN, DLE TP-1 EVID. 04.01.2007. | NA VOZIDLE NAMONTOVÁNA ZADNÍ ZVEDACÍ PLOŠINA MBB TYP 1500 KL V.Č. 83284258 | VEŠKERÉ TECHNICKÉ ÚDAJE DLE TP SRN + ŠTÍTKY VOZIDLA. POUŽITO ZTP Č. 5405-23 NEZTOTOŽNĚNO. | 12.2.2010 DRUHÉ OVLÁDÁNÍ PRO POTŘEBY AUTOŠKOL, MDS ČR Č. 917, Č.J. 1263/02-150 ZE DNE 24.4.2002 - MONTÁŽ. SCHVÁLENO JAKO VÝCVIKOVÉ VOZIDLO POD Č.J. SSSÚJAŠ/17844/MV/2010

SMLOUVA O PRONÁJMU VÝCVIKOVÉHO VOZIDLA

Registrační číslo: 6T4 0799
Druh vozidla: nákladní automobil
Typ vozidla: Iveco Eurocargo M1 120 E24/P
Rok výroby: 2007
VIN: ZCFA1EJ0202497064

Majitel: **PK - transbus s.r.o.**
U Dolní brány 57
550 01 BROUMOV
IČ: 03638766
DIČ: CZ03638766

dále jako „pronajímatel“

uzavřena mezi výše uvedeným majitelem na jedné straně a
firmou: **Autoškola Pollak s.r.o.**
Moskevská 1440/24a
736 01 HAVÍŘOV – MĚSTO
IČ: 28606892
DIČ: CZ28606892

dále jako „nájemce“

I.

Předmětem smlouvy je pronájem výše uvedeného výcvikového vozidla.

II.

Smlouva byla uzavřena na dobu neurčitou, s účinností od 28.05.2021.

III.

Cena pronájmu je stanovena dohodou smluvních stran.

Vyúčtování proběhne v hotovosti vždy poslední den v měsíci a to tak, že nájemce vystaví výdajový daňový doklad, ve kterém uvede počet hodin zapůjčení výcvikového vozidla a celkovou cenu.

V ceně pronájmu jsou zahrnuty poplatky za výcvikové vozidlo (např. povinné ručení, silniční daň, STK, běžné drobné opotřebení vozidla a pneumatik).

V případě, že dojde ze strany nájemce k poškození vozidla (poškození plachty, pneumatik, karoserie, brzdy, apod.), je povinen tuto škodu odstranit na vlastní náklady, případně řešit s pojišťovnou.

IV.

Tato smlouva nabývá účinnosti dnem podepsání smlouvy. Smlouva je vyhotovena ve dvou výtiscích, z nichž jeden výtisk obdrží pronajímatel a jeden nájemce.

V Havířově 28.05.2021

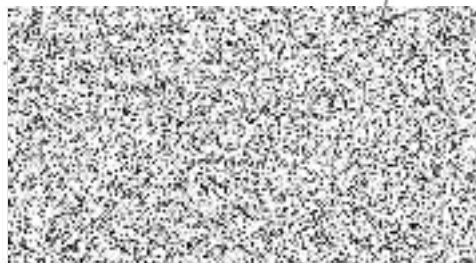

nájemce

MAGISTRÁT MĚSTA HAVÍŘOVA

Odbor stavební a silniční správní úřad
Svornosti 2, 736 01 Havířov – Město



VÁŠ DOPIS ZN:

ZE DNE:

15.02.2010

NAŠE ZN:

SPISOVÁ ZN:

SSSÚ/AŠ/17844/Mi/2010

POČET LISTU:

1

VYŘIZUJE:



TEL.:

FAX:

E-MAIL:

DATUM:

18.02.2010

Antonín Pollak

IČ: 12132853

Moskevská 24a/1440

Havířov – Město, 736 01

ROZHODNUTÍ

Magistrát města Havířova, odbor stavební a silniční správní úřad jako věcně a místně příslušný správní orgán podle §53, zákona č.247/2000 Sb. o získávání a zdokonalování odborné způsobilosti k řízení motorových vozidel a v souladu se zákonem č.500/2004 Sb., Správní řád, na základě žádosti podané:

**Antonín Pollak– autoškola,
IČ:12132853, se sídlem Moskevská 24a/1440, 736 01 Havířov-Město,**

rozhodl o schválení jako výcvikového vozidla

Tovární značka: IVECO ML 4Q
Registrační značka: 6T4 0799
Rok výroby: 2007

pro jeho schválení k výcviku v autoškole podle §10, odst.1), zákona č. 247/2000Sb., o získávání a zdokonalování odborné způsobilosti k řízení motorových vozidel.

Odůvodnění :

Dne 15.02.2010 podala fyzická osoba podnikající pod obchodním jménem Antonín Pollak, se sídlem Moskevská 24a/1440, Havířov-Město, 736 01, žádost o schválení vozidla k výcviku v autoškole v souladu s § 10, odst.1), odst.2), zákona 247/2000 Sb., o získávání a zdokonalování z odborné způsobilosti k řízení motorových vozidel a o změnách některých zákonů a doložila potřebné doklady pro rozhodnutí. Proto rozhodl Magistrát města Havířova, odbor stavební a silniční správní úřad tak, jak je uvedeno ve výroku tohoto rozhodnutí.

Jako účastníku řízení Vám v souladu s ustanovením § 15 odst. 4) zákona č. 500/2004 Sb., správní řád, ve znění pozdějších změn a doplnění, oznamujeme, že k vedení tohoto správního řízení, k podpisu usnesení rozesílaného účastníkům řízení a k podpisu správního rozhodnutí v tomto správním řízení byla určena oprávněná úřední osoba: Bc. Miroslav Michálek - zkušební komisař.

Poučení o odvolání :

Proti tomuto rozhodnutí je možno se podle § 81,83 zákona č.500/2006 Sb., správní řád do 15-ti dnů ode doručení tohoto rozhodnutí podat odvolání ke Krajskému úřadu Moravskoslezského kraje, prostřednictvím Magistrátu města Havířova, odboru stavebního a silničního správního úřadu.

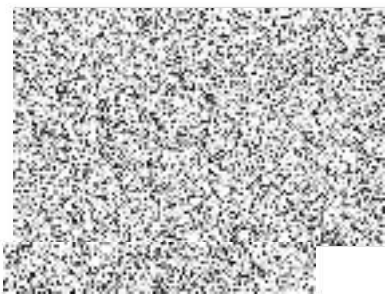

Zkušební komisař

Poplatek:

Správní poplatek v souladu se zákonem č. 634/2004 Sb., o správních poplatcích ve znění pozdějších předpisů položka 27 písm.e) byl zaplacen dne 18.2.10 ve výši 1000,- Kč, doklad č. 60 1245

Obdrží:

Navrhovatelé – účastníci řízení

Antonín Pollak, se sídlem Moskevská 24a/1440, 736 01 Havířov-Město.

Rozhodnutí jsem převzal osobně a zároveň se vzdávám práva na odvolání proti tomuto rozhodnutí.

V Havířově dne: 18.2.2010

Podpis: 



STK č. 3814
Tel.: 596 734 052
E-mail: stk@stk-tajga.cz

9. Název provozovatele:
STK - Tajga, Hrabová, s.r.o., C 13723 vedený u
Krajského soudu v Ostravě
Sídlo firmy:
U Řeky 660, 720 00 Ostrava - Hrabová
Adresa provozovny:
U Řeky 660, 72000 Ostrava - Hrabová

IČO: 64087433
DIČ: CZ64087433

PROTOKOL č. CZ-3814-21-02-1697
o technické prohlídce

Druh TP: pravidelná

Rozsah TP: plný

ID: 92227945

1. VIN (č. karoserie):	ZCFA1EJ0202497064		
2. Registrační značka a symbol státu:	6T40799 CZ		
4. Stav počítače ujeté vzdálenosti (km):	281074	5. Kategorie vozidla:	N2
Tovární značka:	IVECO	Druh vozidla:	NÁKLADNÍ AUTOMOBIL
Obchodní označení (typ):	ML 120 E	Datum první registrace:	04.01.2007
Typ motoru:	F4AE0681B	Číslo TP (dokladu):	UD159274

Měření emisí provedla SME č. 58.07.24 dne 24.02.2021, č. protokolu CZ-580724-21-02-0106

6. ZÁVADY ZJIŠTĚNÉ NA VOZIDLE:

LEHKÉ (A) (počet závad)

5

1.1.14.1.1

Brzdový kotouč nadměrně zkorodovaný (hloubková koroze) – poškozená funkční plocha zjevně nepřesahuje 1/5 její šířky nebo brzdový kotouč s rýhami zjevně nepřesahující hloubku rýhy 1,5 mm.

1.1.7.2.1

Brzdový ventil (vyfukovací část) je nadměrně znečištěný olejem z kompresoru.

1.1.9.1.1

Povrchová koroze / oxidace vzduchojemu, která nemá vliv na jeho těsnost nebo spolehlivost.

6.1.1.3.1

Povrchová koroze rámu nebo pomocného rámu vozidla, která nemá vliv na pevnost konstrukce vozidla.

6.2.1.1.1

Povrchová koroze kabiny, karosérie nebo nástavby vozidla.

VÁŽNÉ (B) (počet závad)

0

NEBEZPEČNÉ (C) (počet závad)

0

Poznámky:

Plný TP



S3814-21-02-1697

3. Datum a místo prohlídky: **24.02.2021 U Řeky 660, 72000 Ostrava - Hrabová**
7. Vozidlo je pro další provoz **způsobilé**.
8. Příští prohlídka musí být provedena do **24.02.2022**
9. Technickou prohlídku provedl kontrolní technik, osvědčení č.: **STK2277**
10. Vozidlo z hlediska evidenční kontroly **vyhovuje**.
Kontrolní nálepka **vylepena**.



S3814-21-02-1697

Za správnost:



Razítko STK

podpis

